

Real-time Noise Data RTN1 (Food and Environmental Hygiene Department Depot)

Normal Day 07:00-19:00

28/10/2014 7:01	65.9	1/11/2014 12:01	65.5	6/11/2014 18:31	63.3	12/11/2014 13:01	65.8	18/11/2014 7:31	65.2	22/11/2014 14:01	67.1
28/10/2014 7:31	66.1	1/11/2014 12:31	65.1	7/11/2014 7:01	65.4	12/11/2014 13:31	66.9	18/11/2014 8:01	65.0	22/11/2014 14:31	66.8
28/10/2014 8:01	66.4	1/11/2014 13:01	66.3	7/11/2014 7:31	66.1	12/11/2014 14:01	66.5	18/11/2014 8:31	65.7	22/11/2014 15:01	66.9
28/10/2014 8:31	66.7	1/11/2014 13:31	66.8	7/11/2014 8:01	65.3	12/11/2014 14:31	65.7	18/11/2014 9:01	66.3	22/11/2014 15:31	66.6
28/10/2014 9:01	67.3	1/11/2014 14:01	66.4	7/11/2014 8:31	66.1	12/11/2014 15:01	65.0	18/11/2014 9:31	66.4	22/11/2014 16:01	67.1
28/10/2014 9:31	66.8	1/11/2014 14:31	66.7	7/11/2014 9:01	65.8	12/11/2014 15:31	66.5	18/11/2014 10:01	66.5	22/11/2014 16:31	67.0
28/10/2014 10:01	66.6	1/11/2014 15:01	67.5	7/11/2014 9:31	65.6	12/11/2014 16:01	68.3	18/11/2014 10:31	66.7	22/11/2014 17:01	67.3
28/10/2014 10:31	66.8	1/11/2014 15:31	65.1	7/11/2014 10:01	68.9	12/11/2014 16:31	68.4	18/11/2014 11:01	66.3	22/11/2014 17:31	64.5
28/10/2014 10:31	66.8	1/11/2014 16:01	70.5	7/11/2014 10:31	66.1	12/11/2014 17:01	68.6	18/11/2014 11:31	65.9	22/11/2014 18:01	64.7
28/10/2014 10:31	66.6	1/11/2014 16:31	69.0	7/11/2014 11:01	66.7	12/11/2014 17:31	66.1	18/11/2014 12:01	65.0	22/11/2014 18:31	65.3
28/10/2014 10:31	66.5	1/11/2014 17:01	70.8	7/11/2014 11:31	65.0	12/11/2014 18:01	65.3	18/11/2014 12:31	64.9	24/11/2014 7:01	64.6
28/10/2014 11:01	66.6	1/11/2014 17:31	64.8	7/11/2014 12:01	64.1	12/11/2014 18:31	64.9	18/11/2014 13:01	66.6	24/11/2014 7:31	65.8
28/10/2014 11:31	66.7	1/11/2014 18:01	63.9	7/11/2014 12:31	64.0	13/11/2014 7:01	64.8	18/11/2014 13:31	66.9	24/11/2014 8:01	67.2
28/10/2014 12:01	66.9	1/11/2014 18:31	63.9	7/11/2014 13:01	68.6	13/11/2014 7:31	65.8	18/11/2014 14:01	66.9	24/11/2014 8:31	68.2
28/10/2014 12:31	66.8	3/11/2014 7:01	64.3	7/11/2014 13:31	68.6	13/11/2014 8:01	65.9	18/11/2014 14:31	69.0	24/11/2014 9:01	69.6
28/10/2014 13:01	67.2	3/11/2014 7:31	65.0	7/11/2014 14:01	68.8	13/11/2014 8:31	68.7	18/11/2014 15:01	69.6	24/11/2014 9:31	69.9
28/10/2014 13:31	66.8	3/11/2014 8:01	65.4	7/11/2014 14:31	68.6	13/11/2014 9:01	69.5	18/11/2014 15:31	67.5	24/11/2014 10:01	69.6
28/10/2014 14:01	66.7	3/11/2014 8:31	65.8	7/11/2014 15:01	66.8	13/11/2014 9:31	68.8	18/11/2014 16:01	67.9	24/11/2014 10:31	69.7
28/10/2014 14:31	66.5	3/11/2014 9:01	66.4	7/11/2014 15:31	68.2	13/11/2014 10:01	68.8	18/11/2014 16:31	67.6	24/11/2014 11:01	70.0
28/10/2014 15:01	68.5	3/11/2014 9:31	66.9	7/11/2014 16:01	69.3	13/11/2014 10:31	66.4	18/11/2014 17:01	65.8	24/11/2014 11:31	68.4
28/10/2014 15:31	66.9	3/11/2014 10:01	67.2	7/11/2014 16:31	67.1	13/11/2014 11:01	64.8	18/11/2014 17:31	64.2	24/11/2014 12:01	65.7
28/10/2014 16:01	66.9	3/11/2014 10:31	67.2	7/11/2014 17:01	66.5	13/11/2014 11:31	65.0	18/11/2014 18:01	64.7	24/11/2014 12:31	65.1
28/10/2014 16:31	66.7	3/11/2014 11:01	66.9	7/11/2014 17:31	64.7	13/11/2014 12:01	63.9	18/11/2014 18:31	64.3	24/11/2014 13:01	69.0
28/10/2014 17:01	67.6	3/11/2014 11:31	66.5	7/11/2014 18:01	63.8	13/11/2014 12:31	64.8	19/11/2014 7:01	64.4	24/11/2014 13:31	69.9
28/10/2014 17:31	65.8	3/11/2014 12:01	65.1	7/11/2014 18:31	63.8	13/11/2014 13:01	67.4	19/11/2014 7:31	66.1	24/11/2014 14:01	69.7
28/10/2014 18:01	65.3	3/11/2014 12:31	65.0	8/11/2014 7:01	66.1	13/11/2014 13:31	68.4	19/11/2014 8:01	64.9	24/11/2014 14:31	69.9
28/10/2014 18:31	64.7	3/11/2014 13:01	67.4	8/11/2014 7:31	66.1	13/11/2014 14:01	68.3	19/11/2014 8:31	65.6	24/11/2014 15:01	68.6
29/10/2014 7:01	64.4	3/11/2014 13:31	67.6	8/11/2014 8:01	67.1	13/11/2014 14:31	66.1	19/11/2014 9:01	68.3	24/11/2014 15:31	69.6
29/10/2014 7:31	65.2	3/11/2014 14:01	67.2	8/11/2014 8:31	67.6	13/11/2014 15:01	65.1	19/11/2014 9:31	68.8	24/11/2014 16:01	70.1
29/10/2014 8:01	64.9	3/11/2014 14:31	66.3	8/11/2014 9:01	67.6	13/11/2014 15:31	65.5	19/11/2014 10:01	67.9	24/11/2014 16:31	70.0
29/10/2014 8:31	65.4	3/11/2014 15:01	65.8	8/11/2014 9:31	67.7	13/11/2014 16:01	66.2	19/11/2014 10:31	67.3	24/11/2014 17:01	70.1
29/10/2014 9:01	66.5	3/11/2014 15:31	65.9	8/11/2014 10:01	67.5	13/11/2014 16:31	66.5	19/11/2014 11:01	67.0	24/11/2014 17:31	66.9
29/10/2014 9:31	67.2	3/11/2014 16:01	66.7	8/11/2014 10:31	67.6	13/11/2014 17:01	66.3	19/11/2014 11:31	65.7	24/11/2014 18:01	64.5
29/10/2014 10:01	69.9	3/11/2014 16:31	67.8	8/11/2014 11:01	67.8	13/11/2014 17:31	64.7	19/11/2014 12:01	65.5	24/11/2014 18:31	64.3
29/10/2014 10:31	68.0	3/11/2014 17:01	65.9	8/11/2014 11:31	66.9	13/11/2014 18:01	63.6	19/11/2014 12:31	65.1	25/11/2014 7:01	64.9
29/10/2014 11:01	67.6	3/11/2014 17:31	65.6	8/11/2014 12:01	65.6	13/11/2014 18:31	63.6	19/11/2014 13:01	66.8	25/11/2014 7:31	65.6
29/10/2014 11:31	68.3	3/11/2014 18:01	64.5	8/11/2014 12:31	64.6	14/11/2014 7:01	64.9	19/11/2014 13:31	67.9	25/11/2014 8:01	67.8
29/10/2014 12:01	66.2	3/11/2014 18:31	64.3	8/11/2014 13:01	66.3	14/11/2014 7:31	66.1	19/11/2014 14:01	66.6	25/11/2014 8:31	69.8
29/10/2014 12:31	65.4	4/11/2014 7:01	64.2	8/11/2014 13:31	66.9	14/11/2014 8:01	65.7	19/11/2014 14:31	67.1	25/11/2014 9:01	69.8
29/10/2014 13:01	68.9	4/11/2014 7:31	65.2	8/11/2014 14:01	67.2	14/11/2014 8:31	67.0	19/11/2014 15:01	66.8	25/11/2014 9:31	69.5
29/10/2014 13:31	68.8	4/11/2014 8:01	65.1	8/11/2014 14:31	67.8	14/11/2014 9:01	67.0	19/11/2014 15:31	67.3	25/11/2014 10:01	69.9
29/10/2014 14:01	67.8	4/11/2014 8:31	65.6	8/11/2014 15:01	66.1	14/11/2014 9:31	67.2	19/11/2014 16:01	67.6	25/11/2014 10:31	69.0
29/10/2014 14:31	68.2	4/11/2014 9:01	66.1	8/11/2014 15:31	65.4	14/11/2014 10:01	69.6	19/11/2014 16:31	67.8	25/11/2014 11:01	66.4
29/10/2014 15:01	69.0	4/11/2014 9:31	66.5	8/11/2014 16:01	66.4	14/11/2014 10:31	67.4	19/11/2014 17:01	67.2	25/11/2014 11:31	65.6
29/10/2014 15:31	68.4	4/11/2014 10:01	66.8	8/11/2014 16:31	66.9	14/11/2014 11:01	67.2	19/11/2014 17:31	64.4	25/11/2014 12:01	65.1
29/10/2014 16:01	67.5	4/11/2014 10:31	67.1	8/11/2014 17:01	65.8	14/11/2014 11:31	66.4	19/11/2014 18:01	64.2	25/11/2014 12:31	65.2
29/10/2014 16:31	66.8	4/11/2014 11:01	66.9	8/11/2014 17:31	65.7	14/11/2014 12:01	65.6	19/11/2014 18:31	63.3	25/11/2014 13:01	66.4
29/10/2014 17:01	66.4	4/11/2014 11:31	66.2	8/11/2014 18:01	66.1	14/11/2014 12:31	64.8	20/11/2014 7:01	64.7	25/11/2014 13:31	67.5
29/10/2014 17:31	65.0	4/11/2014 12:01	65.8	8/11/2014 18:31	65.3	14/11/2014 13:01	67.0	20/11/2014 7:31	65.3	25/11/2014 14:01	66.9
29/10/2014 18:01	64.9	4/11/2014 12:31	66.0	10/11/2014 7:01	65.0	14/11/2014 13:31	66.9	20/11/2014 8:01	68.4	25/11/2014 14:31	66.6
29/10/2014 18:31	64.7	4/11/2014 13:01	66.9	10/11/2014 7:31	66.1	14/11/2014 14:01	66.4	20/11/2014 8:31	67.3	25/11/2014 15:01	66.5
30/10/2014 7:01	64.4	4/11/2014 13:31	67.0	10/11/2014 8:01	65.1	14/11/2014 14:31	67.8	20/11/2014 9:01	67.9	25/11/2014 15:31	66.8
30/10/2014 7:31	65.3	4/11/2014 14:01	66.9	10/11/2014 8:31	66.9	14/11/2014 15:01	67.4	20/11/2014 9:31	67.7	25/11/2014 16:01	67.5
30/10/2014 8:01	65.2	4/11/2014 14:31	66.7	10/11/2014 9:01	67.5	14/11/2014 15:31	65.9	20/11/2014 10:01	67.8	25/11/2014 16:31	67.9
30/10/2014 8:31	65.6	4/11/2014 15:01	66.1	10/11/2014 9:31	66.3	14/11/2014 16:01	68.2	20/11/2014 10:31	68.2	25/11/2014 17:01	68.1
30/10/2014 9:01	65.9	4/11/2014 15:31	65.3	10/11/2014 10:01	66.9	14/11/2014 16:31	67.5	20/11/2014 11:01	68.2	25/11/2014 17:31	67.8
30/10/2014 9:31	66.4	4/11/2014 16:01	65.2	10/11/2014 10:31	68.9	14/11/2014 17:01	68.4	20/11/2014 11:31	66.5	25/11/2014 18:01	67.9
30/10/2014 10:01	67.3	4/11/2014 16:31	65.4	10/11/2014 11:01	69.2	14/11/2014 17:31	64.7	20/11/2014 12:01	65.1	25/11/2014 18:31	65.0
30/10/2014 10:31	69.1	4/11/2014 17:01	65.2	10/11/2014 11:31	55.8	14/11/2014 18:01	64.2	20/11/2014 12:31	65.5	26/11/2014 7:01	64.4
30/10/2014 11:01	68.2	4/11/2014 17:31	64.0	10/11/2014 12:01	72.2	14/11/2014 18:31	64.0	20/11/2014 13:01	67.7	26/11/2014 7:31	65.2
30/10/2014 11:31	66.3	4/11/2014 18:01	63.7	10/11/2014 12:31	68.6	15/11/2014 7:01	63.3	20/11/2014 13:31	67.9	26/11/2014 8:01	66.4
30/10/2014 12:01	67.0	4/11/2014 18:31	63.9	10/11/2014 13:01	68.2	15/11/2014 7:31	64.0	20/11/2014 14:01	68.0	26/11/2014 8:31	68.8
30/10/2014 12:31	65.7	5/11/2014 7:01	64.3	10/11/2014 13:31	68.3	15/11/2014 8:01	64.8	20/11/2014 14:31	67.7	26/11/2014 9:01	68.7
30/10/2014 13:01	67.2	5/11/2014 7:31	65.2	10/11/2014 14:01	67.6	15/11/2014 8:31	65.5	20/11/2014 15:01	67.2	26/11/2014 9:31	68.8
30/10/2014 13:31	67.1	5/11/2014 8:01	64.8	10/11/2014 14:31	66.1	15/11/2014 9:01	66.1	20/11/2014 15:31	66.4	26/11/2014 10:01	68.2
30/10/2014 14:01	66.8	5/11/2014 8:31	65.9	10/11/2014 15:01	66.3	15/11/2014 9:31	66.5	20/11/2014 16:01	67.8	26/11/2014 10:31	69.1
30/10/2014 14:31	66.5	5/11/2014 9:01	66.4	10/11/2014 15:31	67.2	15/11/2014 10:01	65.5	20/11/2014 16:31	68.4	26/11/2014 11:01	68.5
30/10/2014 15:01	67.6	5/11/2014 9:31	66.3	10/11/2014							

Real-time Noise Data	RTN1 (Food and Environmental Hygiene Department Depot)				
Normal Day 19:00-23:00	30/10/2014 19:41 65.2	1/11/2014 20:46 63.1	2/11/2014 13:51 64.3	2/11/2014 22:56 62.6	5/11/2014 20:01 64.4
Sunday & Holiday 07:00-23:00	30/10/2014 19:46 63.3	1/11/2014 20:51 63.8	2/11/2014 13:56 64.9	3/11/2014 19:01 64.3	5/11/2014 20:06 64.7
	30/10/2014 19:51 64.4	1/11/2014 20:56 63.0	2/11/2014 14:01 64.2	3/11/2014 19:06 63.7	5/11/2014 20:11 63.7
	30/10/2014 19:56 63.8	1/11/2014 21:01 63.7	2/11/2014 14:06 64.7	3/11/2014 19:11 63.9	5/11/2014 20:16 64.2
	30/10/2014 20:01 64.2	1/11/2014 21:06 62.8	2/11/2014 14:11 64.1	3/11/2014 19:16 64.7	5/11/2014 20:21 64.1
	30/10/2014 20:06 64.6	1/11/2014 21:11 63.5	2/11/2014 14:16 64.8	3/11/2014 19:21 64.6	5/11/2014 20:26 64.1
28/10/2014 19:06 64.4	30/10/2014 20:11 63.7	1/11/2014 21:16 63.4	2/11/2014 14:21 65.0	3/11/2014 19:26 65.1	5/11/2014 20:31 64.5
28/10/2014 19:11 64.5	30/10/2014 20:16 64.6	1/11/2014 21:21 63.8	2/11/2014 14:26 64.7	3/11/2014 19:31 63.8	5/11/2014 20:36 64.6
28/10/2014 19:16 64.2	30/10/2014 20:21 64.1	1/11/2014 21:26 63.1	2/11/2014 14:31 66.1	3/11/2014 19:36 64.0	5/11/2014 20:41 64.5
28/10/2014 19:21 64.7	30/10/2014 20:26 64.5	1/11/2014 21:31 63.6	2/11/2014 14:36 64.4	3/11/2014 19:41 64.2	5/11/2014 20:46 64.2
28/10/2014 19:26 64.4	30/10/2014 20:31 64.1	1/11/2014 21:36 63.4	2/11/2014 14:41 64.3	3/11/2014 19:46 63.9	5/11/2014 20:51 64.3
28/10/2014 19:31 64.4	30/10/2014 20:36 64.2	1/11/2014 21:41 63.6	2/11/2014 14:46 64.7	3/11/2014 19:51 64.1	5/11/2014 20:56 64.1
28/10/2014 19:36 64.5	30/10/2014 20:41 64.6	1/11/2014 21:46 63.9	2/11/2014 14:51 64.2	3/11/2014 19:56 65.2	5/11/2014 21:01 63.8
28/10/2014 19:41 64.2	30/10/2014 20:46 65.5	1/11/2014 21:51 62.8	2/11/2014 14:56 64.7	3/11/2014 20:01 64.5	5/11/2014 21:06 63.1
28/10/2014 19:46 64.7	30/10/2014 20:51 64.7	1/11/2014 21:56 62.9	2/11/2014 15:01 64.7	3/11/2014 20:06 64.3	5/11/2014 21:11 63.7
28/10/2014 19:51 64.4	30/10/2014 20:56 63.7	1/11/2014 22:01 63.3	2/11/2014 15:06 64.5	3/11/2014 20:11 64.7	5/11/2014 21:16 63.7
28/10/2014 19:56 64.6	30/10/2014 21:01 64.3	1/11/2014 22:06 63.0	2/11/2014 15:11 64.4	3/11/2014 20:16 64.1	5/11/2014 21:21 63.7
28/10/2014 20:01 64.9	30/10/2014 21:06 64.2	1/11/2014 22:11 64.2	2/11/2014 15:16 64.4	3/11/2014 20:21 64.6	5/11/2014 21:26 63.5
28/10/2014 20:06 65.3	30/10/2014 21:11 64.2	1/11/2014 22:16 64.9	2/11/2014 15:21 64.9	3/11/2014 20:26 63.5	5/11/2014 21:31 63.2
28/10/2014 20:11 65.1	30/10/2014 21:16 64.1	1/11/2014 22:21 64.6	2/11/2014 15:26 64.5	3/11/2014 20:31 63.9	5/11/2014 21:36 63.2
28/10/2014 20:16 65.2	30/10/2014 21:21 64.3	1/11/2014 22:26 63.6	2/11/2014 15:31 64.4	3/11/2014 20:36 64.3	5/11/2014 21:41 64.7
28/10/2014 20:21 65.0	30/10/2014 21:26 65.5	1/11/2014 22:31 63.5	2/11/2014 15:36 66.4	3/11/2014 20:41 65.1	5/11/2014 21:46 63.5
28/10/2014 20:26 64.7	30/10/2014 21:31 63.9	1/11/2014 22:36 63.4	2/11/2014 15:41 64.9	3/11/2014 20:46 64.5	5/11/2014 21:51 63.1
28/10/2014 20:31 65.3	30/10/2014 21:36 63.6	1/11/2014 22:41 63.1	2/11/2014 15:46 65.1	3/11/2014 20:51 63.3	5/11/2014 21:56 63.4
28/10/2014 20:36 64.8	30/10/2014 21:41 63.7	1/11/2014 22:46 62.8	2/11/2014 15:51 65.3	3/11/2014 20:56 63.8	5/11/2014 22:01 64.7
28/10/2014 20:41 64.9	30/10/2014 21:46 64.5	1/11/2014 22:51 63.4	2/11/2014 15:56 64.6	3/11/2014 21:01 63.4	5/11/2014 22:06 62.9
28/10/2014 20:46 65.2	30/10/2014 21:51 63.4	1/11/2014 22:56 63.2	2/11/2014 16:01 64.8	3/11/2014 21:06 63.6	5/11/2014 22:11 63.6
28/10/2014 20:51 65.3	30/10/2014 21:56 65.2	2/11/2014 7:01 62.3	2/11/2014 16:06 64.9	3/11/2014 21:11 63.2	5/11/2014 22:16 63.6
28/10/2014 20:56 65.0	30/10/2014 22:01 63.7	2/11/2014 7:06 63.1	2/11/2014 16:11 65.1	3/11/2014 21:16 63.2	5/11/2014 22:21 63.8
28/10/2014 21:01 65.2	30/10/2014 22:06 63.9	2/11/2014 7:11 62.1	2/11/2014 16:16 64.7	3/11/2014 21:21 64.2	5/11/2014 22:26 64.5
28/10/2014 21:06 65.2	30/10/2014 22:11 63.0	2/11/2014 7:16 62.9	2/11/2014 16:21 64.4	3/11/2014 21:26 63.6	5/11/2014 22:31 64.2
28/10/2014 21:11 64.8	30/10/2014 22:16 66.6	2/11/2014 7:21 62.7	2/11/2014 16:26 64.0	3/11/2014 21:31 63.4	5/11/2014 22:36 64.3
28/10/2014 21:16 65.1	30/10/2014 22:21 64.0	2/11/2014 7:26 62.5	2/11/2014 16:31 63.9	3/11/2014 21:36 63.4	5/11/2014 22:41 63.4
28/10/2014 21:21 64.9	30/10/2014 22:26 64.0	2/11/2014 7:31 62.0	2/11/2014 16:36 64.1	3/11/2014 21:41 63.7	5/11/2014 22:46 63.1
28/10/2014 21:26 64.9	30/10/2014 22:31 62.9	2/11/2014 7:36 63.6	2/11/2014 16:41 64.6	3/11/2014 21:46 63.3	5/11/2014 22:51 63.7
28/10/2014 21:31 65.0	30/10/2014 22:36 63.4	2/11/2014 7:41 63.1	2/11/2014 16:46 65.1	3/11/2014 21:51 63.0	5/11/2014 22:56 63.5
28/10/2014 21:36 64.6	30/10/2014 22:41 63.6	2/11/2014 7:46 63.4	2/11/2014 16:51 64.9	3/11/2014 21:56 63.3	6/11/2014 19:01 63.7
28/10/2014 21:41 65.0	30/10/2014 22:46 63.3	2/11/2014 7:51 63.1	2/11/2014 16:56 64.7	3/11/2014 22:01 63.8	6/11/2014 19:06 63.5
28/10/2014 21:46 65.1	30/10/2014 22:51 63.9	2/11/2014 7:56 63.9	2/11/2014 17:01 65.0	3/11/2014 22:06 63.7	6/11/2014 19:11 63.6
28/10/2014 21:51 64.8	30/10/2014 22:56 63.6	2/11/2014 8:01 63.0	2/11/2014 17:06 64.5	3/11/2014 22:11 63.6	6/11/2014 19:16 63.4
28/10/2014 21:56 64.8	31/10/2014 19:01 63.7	2/11/2014 8:06 63.4	2/11/2014 17:11 64.8	3/11/2014 22:16 63.9	6/11/2014 19:21 63.3
28/10/2014 22:01 64.8	31/10/2014 19:06 63.8	2/11/2014 8:11 62.8	2/11/2014 17:16 64.3	3/11/2014 22:21 63.6	6/11/2014 19:26 63.3
28/10/2014 22:06 64.7	31/10/2014 19:11 63.8	2/11/2014 8:16 64.1	2/11/2014 17:21 64.0	3/11/2014 22:26 63.4	6/11/2014 19:31 62.8
28/10/2014 22:11 64.8	31/10/2014 19:16 64.0	2/11/2014 8:21 63.9	2/11/2014 17:26 64.4	3/11/2014 22:31 63.3	6/11/2014 19:36 64.0
28/10/2014 22:16 64.9	31/10/2014 19:21 64.1	2/11/2014 8:26 64.0	2/11/2014 17:31 64.0	3/11/2014 22:36 63.9	6/11/2014 19:41 63.7
28/10/2014 22:21 65.0	31/10/2014 19:26 64.0	2/11/2014 8:31 63.9	2/11/2014 17:36 63.9	3/11/2014 22:41 63.3	6/11/2014 19:46 63.8
28/10/2014 22:26 64.9	31/10/2014 19:31 63.3	2/11/2014 8:36 64.2	2/11/2014 17:41 64.1	3/11/2014 22:46 63.8	6/11/2014 19:51 63.2
28/10/2014 22:31 64.8	31/10/2014 19:36 63.6	2/11/2014 8:41 64.7	2/11/2014 17:46 64.3	3/11/2014 22:51 63.2	6/11/2014 19:56 63.7
28/10/2014 22:36 64.8	31/10/2014 19:41 64.3	2/11/2014 8:46 64.2	2/11/2014 17:51 63.7	3/11/2014 22:56 62.7	6/11/2014 20:01 63.7
28/10/2014 22:41 64.6	31/10/2014 19:46 64.1	2/11/2014 8:51 64.0	2/11/2014 17:56 64.2	4/11/2014 19:01 64.0	6/11/2014 20:06 64.0
28/10/2014 22:46 64.9	31/10/2014 19:51 64.6	2/11/2014 8:56 65.1	2/11/2014 18:01 64.0	4/11/2014 19:06 64.2	6/11/2014 20:11 64.3
28/10/2014 22:51 64.7	31/10/2014 19:56 64.4	2/11/2014 9:01 64.4	2/11/2014 18:06 64.1	4/11/2014 19:11 64.2	6/11/2014 20:16 64.2
28/10/2014 22:56 65.4	31/10/2014 20:01 64.9	2/11/2014 9:06 64.3	2/11/2014 18:11 64.1	4/11/2014 19:16 65.6	6/11/2014 20:21 64.8
29/10/2014 19:01 64.7	31/10/2014 20:06 64.4	2/11/2014 9:11 64.5	2/11/2014 18:16 63.9	4/11/2014 19:21 64.5	6/11/2014 20:26 64.5
29/10/2014 19:06 64.9	31/10/2014 20:11 64.0	2/11/2014 9:16 64.3	2/11/2014 18:21 64.3	4/11/2014 19:26 64.1	6/11/2014 20:31 64.3
29/10/2014 19:11 64.7	31/10/2014 20:16 64.9	2/11/2014 9:21 64.4	2/11/2014 18:26 64.4	4/11/2014 19:31 64.5	6/11/2014 20:36 64.1
29/10/2014 19:16 64.3	31/10/2014 20:21 64.4	2/11/2014 9:26 64.7	2/11/2014 18:31 64.5	4/11/2014 19:36 64.5	6/11/2014 20:41 64.6
29/10/2014 19:21 64.8	31/10/2014 20:26 64.1	2/11/2014 9:31 64.7	2/11/2014 18:36 63.1	4/11/2014 19:41 63.7	6/11/2014 20:46 64.6
29/10/2014 19:26 64.5	31/10/2014 20:31 64.2	2/11/2014 9:36 64.6	2/11/2014 18:41 63.2	4/11/2014 19:46 63.8	6/11/2014 20:51 63.6
29/10/2014 19:31 64.6	31/10/2014 20:36 64.2	2/11/2014 9:41 64.9	2/11/2014 18:46 63.1	4/11/2014 19:51 63.5	6/11/2014 20:56 63.7
29/10/2014 19:36 64.7	31/10/2014 20:41 63.6	2/11/2014 9:46 64.4	2/11/2014 18:51 63.7	4/11/2014 19:56 63.5	6/11/2014 21:01 63.7
29/10/2014 19:41 65.0	31/10/2014 20:46 63.7	2/11/2014 9:51 64.3	2/11/2014 18:56 62.5	4/11/2014 20:01 63.9	6/11/2014 21:06 64.4
29/10/2014 19:46 64.4	31/10/2014 20:51 63.7	2/11/2014 9:56 64.5	2/11/2014 19:01 62.7	4/11/2014 20:06 64.1	6/11/2014 21:11 63.8
29/10/2014 19:51 65.6	31/10/2014 20:56 63.5	2/11/2014 10:01 64.4	2/11/2014 19:06 63.0	4/11/2014 20:11 64.4	6/11/2014 21:16 64.3
29/10/2014 19:56 64.1	31/10/2014 21:01 63.7	2/11/2014 10:06 64.9	2/11/2014 19:11 63.5	4/11/2014 20:16 64.4	6/11/2014 21:21 63.8
29/10/2014 20:01 64.7	31/10/2014 21:06 63.5	2/11/2014 10:11 64.7	2/11/2014 19:16 63.3	4/11/2014 20:21 64.6	6/11/2014 21:26 62.9
29/10/2014 20:06 65.4	31/10/2014 21:11 64.3	2/11/2014 10:16 65.2	2/11/2014 19:21 63.7	4/11/2014 20:26 64.0	6/11/2014 21:31 63.9
29/10/2014 20:11 64.3	31/10/2014 21:16 63.8	2/11/2014 10:21 66.0	2/11/2014 19:26 63.3	4/11/2014 20:31 63.7	6/11/2014 21:36 63.6
29/10/2014 20:16 64.7	31/10/2014 21:21 65.7	2/11/2014 10:26 64.7	2/11/2014 19:31 63.8	4/11/2014 20:36 64.1	6/11/2014 21:41 63.4
29/10/2014 20:21 65.0	31/10/2014 21:26 63.3	2/11/2014 10:31 65.7	2/11/2014 19:36 63.9	4/11/2014 20:41 64.1	6/11/2014 21:46 63.6
29/10/2014 20:26 64.9	31/10/2014 21:31 64.8	2/11/2014 10:36 65.6	2/11/2014 19:41 64.0	4/11/2014 20:46 64.0	6/11/2014 21:51 64.6
29/10/2014 20:31 64.6	31/10/2014 21:36 64.5	2/11/2014 10:41 65.5	2/11/2014 19:46 63.7	4/11/2014 20:51 64.2	6/11/2014 21:56 63.7
29/10/2014 20:36 64.3	31/10/2014 21:41 63.7	2/11/2014 10:46 65.4	2/11/2014 19:51 63.0	4/11/2014 20:56 63.9	6/11/2014 22:01 63.9
29/10/2014 20:41 63.9	31/10/2014 21:46 64.3	2/11/2014 10:51 64.8	2/11/2014 19:56 64.1	4/11/2014 21:01 64.2	6/11/2014 22:06 63.6
29/10/2014 20:46 64.7	31/10/2014 21:51 64.1	2/11/2014 10:56 65.6	2/11/2014 20:01 63.7	4/11/2014 21:06 64.0	6/11/2014 22:11 64.2
29/10/2014 20:51 64.1	31/10/2014 21:56 63.6	2/1			

Real-time Noise Data	RTN1 (Food and Environmental Hygiene Department Depot)										
7/11/2014 21:06	65.0	9/11/2014 10:11	66.2	9/11/2014 19:16	64.5	11/11/2014 20:21	65.8	13/11/2014 21:26	64.0	15/11/2014 22:31	63.4
7/11/2014 21:11	65.8	9/11/2014 10:16	66.3	9/11/2014 19:21	64.1	11/11/2014 20:26	64.9	13/11/2014 21:31	64.6	15/11/2014 22:36	63.5
7/11/2014 21:16	65.8	9/11/2014 10:21	66.5	9/11/2014 19:26	64.0	11/11/2014 20:31	65.5	13/11/2014 21:36	64.1	15/11/2014 22:41	63.0
7/11/2014 21:21	65.5	9/11/2014 10:26	65.8	9/11/2014 19:31	63.8	11/11/2014 20:36	65.7	13/11/2014 21:41	64.3	15/11/2014 22:46	63.0
7/11/2014 21:26	65.5	9/11/2014 10:31	65.0	9/11/2014 19:36	63.7	11/11/2014 20:41	65.2	13/11/2014 21:46	65.5	15/11/2014 22:51	63.1
7/11/2014 21:31	65.3	9/11/2014 10:36	66.4	9/11/2014 19:41	64.3	11/11/2014 20:46	66.7	13/11/2014 21:51	64.3	15/11/2014 22:56	62.9
7/11/2014 21:36	65.9	9/11/2014 10:41	65.4	9/11/2014 19:46	64.1	11/11/2014 20:51	64.6	13/11/2014 21:56	63.8	16/11/2014 7:01	63.0
7/11/2014 21:41	65.6	9/11/2014 10:46	64.7	9/11/2014 19:51	64.2	11/11/2014 20:56	64.8	13/11/2014 22:01	64.8	16/11/2014 7:06	63.7
7/11/2014 21:46	66.0	9/11/2014 10:51	65.3	9/11/2014 19:56	65.1	11/11/2014 21:01	65.4	13/11/2014 22:06	63.6	16/11/2014 7:11	63.6
7/11/2014 21:51	66.7	9/11/2014 10:56	65.3	9/11/2014 20:01	64.3	11/11/2014 21:06	64.3	13/11/2014 22:11	64.0	16/11/2014 7:16	63.4
7/11/2014 21:56	66.4	9/11/2014 11:01	65.7	9/11/2014 20:06	64.2	11/11/2014 21:11	64.7	13/11/2014 22:16	64.5	16/11/2014 7:21	63.7
7/11/2014 22:01	65.7	9/11/2014 11:06	65.7	9/11/2014 20:11	63.8	11/11/2014 21:16	65.2	13/11/2014 22:21	63.9	16/11/2014 7:26	63.2
7/11/2014 22:06	65.9	9/11/2014 11:11	65.9	9/11/2014 20:16	64.0	11/11/2014 21:21	65.6	13/11/2014 22:26	64.5	16/11/2014 7:31	63.3
7/11/2014 22:11	65.0	9/11/2014 11:16	66.3	9/11/2014 20:21	65.3	11/11/2014 21:26	65.4	13/11/2014 22:31	64.0	16/11/2014 7:36	63.9
7/11/2014 22:16	65.8	9/11/2014 11:21	65.2	9/11/2014 20:26	63.8	11/11/2014 21:31	64.8	13/11/2014 22:36	65.2	16/11/2014 7:41	64.3
7/11/2014 22:21	65.7	9/11/2014 11:26	66.1	9/11/2014 20:31	64.3	11/11/2014 21:36	65.0	13/11/2014 22:41	64.4	16/11/2014 7:46	64.2
7/11/2014 22:26	65.9	9/11/2014 11:31	65.5	9/11/2014 20:36	64.3	11/11/2014 21:41	64.2	13/11/2014 22:46	63.5	16/11/2014 7:51	64.3
7/11/2014 22:31	66.7	9/11/2014 11:36	64.4	9/11/2014 20:41	64.0	11/11/2014 21:46	65.4	13/11/2014 22:51	64.7	16/11/2014 7:56	64.4
7/11/2014 22:36	65.6	9/11/2014 11:41	64.6	9/11/2014 20:46	63.8	11/11/2014 21:51	64.9	13/11/2014 22:56	64.3	16/11/2014 8:01	64.2
7/11/2014 22:41	64.5	9/11/2014 11:46	64.4	9/11/2014 20:51	63.9	11/11/2014 21:56	64.7	14/11/2014 19:01	63.7	16/11/2014 8:06	64.4
7/11/2014 22:46	65.7	9/11/2014 11:51	65.1	9/11/2014 20:56	63.6	11/11/2014 22:01	64.7	14/11/2014 19:06	63.5	16/11/2014 8:11	63.7
7/11/2014 22:51	65.6	9/11/2014 11:56	65.2	9/11/2014 21:01	63.7	11/11/2014 22:06	64.1	14/11/2014 19:11	63.3	16/11/2014 8:16	64.3
7/11/2014 22:56	65.5	9/11/2014 12:01	64.6	9/11/2014 21:06	63.9	11/11/2014 22:11	64.0	14/11/2014 19:16	63.6	16/11/2014 8:21	64.9
8/11/2014 19:01	64.9	9/11/2014 12:06	64.4	9/11/2014 21:11	63.8	11/11/2014 22:16	64.2	14/11/2014 19:21	63.8	16/11/2014 8:26	65.2
8/11/2014 19:06	65.1	9/11/2014 12:11	65.0	9/11/2014 21:16	64.1	11/11/2014 22:21	64.8	14/11/2014 19:26	63.6	16/11/2014 8:31	64.8
8/11/2014 19:11	65.2	9/11/2014 12:16	64.8	9/11/2014 21:21	64.0	11/11/2014 22:26	64.4	14/11/2014 19:31	63.1	16/11/2014 8:36	65.0
8/11/2014 19:16	64.5	9/11/2014 12:21	64.9	9/11/2014 21:26	63.6	11/11/2014 22:31	63.9	14/11/2014 19:36	63.5	16/11/2014 8:41	65.2
8/11/2014 19:21	64.3	9/11/2014 12:26	64.0	9/11/2014 21:31	64.2	11/11/2014 22:36	64.1	14/11/2014 19:41	64.3	16/11/2014 8:46	64.9
8/11/2014 19:26	64.9	9/11/2014 12:31	64.1	9/11/2014 21:36	64.6	11/11/2014 22:41	64.1	14/11/2014 19:46	64.1	16/11/2014 8:51	64.9
8/11/2014 19:31	66.3	9/11/2014 12:36	64.0	9/11/2014 21:41	64.1	11/11/2014 22:46	64.0	14/11/2014 19:51	64.2	16/11/2014 8:56	65.6
8/11/2014 19:36	65.5	9/11/2014 12:41	65.1	9/11/2014 21:46	64.1	11/11/2014 22:51	64.3	14/11/2014 19:56	64.3	16/11/2014 9:01	65.5
8/11/2014 19:41	66.0	9/11/2014 12:46	64.0	9/11/2014 21:51	63.8	11/11/2014 22:56	63.8	14/11/2014 20:01	64.5	16/11/2014 9:06	65.3
8/11/2014 19:46	65.3	9/11/2014 12:51	65.0	9/11/2014 21:56	64.2	12/11/2014 19:01	64.8	14/11/2014 20:06	64.0	16/11/2014 9:11	65.5
8/11/2014 19:51	65.5	9/11/2014 12:56	64.7	9/11/2014 22:01	63.9	12/11/2014 19:06	64.6	14/11/2014 20:11	63.9	16/11/2014 9:16	65.5
8/11/2014 19:56	65.0	9/11/2014 13:01	65.8	9/11/2014 22:06	64.2	12/11/2014 19:11	64.5	14/11/2014 20:16	64.5	16/11/2014 9:21	65.3
8/11/2014 20:01	65.6	9/11/2014 13:06	65.0	9/11/2014 22:11	63.9	12/11/2014 19:16	64.5	14/11/2014 20:21	64.1	16/11/2014 9:26	65.4
8/11/2014 20:06	65.0	9/11/2014 13:11	65.5	9/11/2014 22:16	64.2	12/11/2014 19:21	64.7	14/11/2014 20:26	63.8	16/11/2014 9:31	65.9
8/11/2014 20:11	65.4	9/11/2014 13:16	65.4	9/11/2014 22:21	63.7	12/11/2014 19:26	64.5	14/11/2014 20:31	63.9	16/11/2014 9:36	66.0
8/11/2014 20:16	65.3	9/11/2014 13:21	65.4	9/11/2014 22:26	63.6	12/11/2014 19:31	64.1	14/11/2014 20:36	63.7	16/11/2014 9:41	66.0
8/11/2014 20:21	66.0	9/11/2014 13:26	65.1	9/11/2014 22:31	63.4	12/11/2014 19:36	64.1	14/11/2014 20:41	63.6	16/11/2014 9:46	65.8
8/11/2014 20:26	65.0	9/11/2014 13:31	66.1	9/11/2014 22:36	64.0	12/11/2014 19:41	64.1	14/11/2014 20:46	63.4	16/11/2014 9:51	65.2
8/11/2014 20:31	65.6	9/11/2014 13:36	65.4	9/11/2014 22:41	63.5	12/11/2014 19:46	64.4	14/11/2014 20:51	63.8	16/11/2014 9:56	65.5
8/11/2014 20:36	65.7	9/11/2014 13:41	64.9	9/11/2014 22:46	63.3	12/11/2014 19:51	64.7	14/11/2014 20:56	63.3	16/11/2014 10:01	65.5
8/11/2014 20:41	65.4	9/11/2014 13:46	65.0	9/11/2014 22:51	63.7	12/11/2014 19:56	64.3	14/11/2014 21:01	63.7	16/11/2014 10:06	65.9
8/11/2014 20:46	65.3	9/11/2014 13:51	64.8	9/11/2014 22:56	62.2	12/11/2014 20:01	64.5	14/11/2014 21:06	63.2	16/11/2014 10:11	66.0
8/11/2014 20:51	64.9	9/11/2014 13:56	65.0	10/11/2014 19:01	65.5	12/11/2014 20:06	64.1	14/11/2014 21:11	63.9	16/11/2014 10:16	66.0
8/11/2014 20:56	65.4	9/11/2014 14:01	66.2	10/11/2014 19:06	65.0	12/11/2014 20:11	64.8	14/11/2014 21:16	63.6	16/11/2014 10:21	66.6
8/11/2014 21:01	65.1	9/11/2014 14:06	66.1	10/11/2014 19:11	65.9	12/11/2014 20:16	64.6	14/11/2014 21:21	64.7	16/11/2014 10:26	66.3
8/11/2014 21:06	65.1	9/11/2014 14:11	66.9	10/11/2014 19:16	66.3	12/11/2014 20:21	64.3	14/11/2014 21:26	63.2	16/11/2014 10:31	66.7
8/11/2014 21:11	65.0	9/11/2014 14:16	66.1	10/11/2014 19:21	65.1	12/11/2014 20:26	64.0	14/11/2014 21:31	64.2	16/11/2014 10:36	66.4
8/11/2014 21:16	65.4	9/11/2014 14:21	65.5	10/11/2014 19:26	64.9	12/11/2014 20:31	64.3	14/11/2014 21:36	63.9	16/11/2014 10:41	66.2
8/11/2014 21:21	64.6	9/11/2014 14:26	64.0	10/11/2014 19:31	65.1	12/11/2014 20:36	64.4	14/11/2014 21:41	63.6	16/11/2014 10:46	66.2
8/11/2014 21:26	64.6	9/11/2014 14:31	64.4	10/11/2014 19:36	64.4	12/11/2014 20:41	64.7	14/11/2014 21:46	64.1	16/11/2014 10:51	66.0
8/11/2014 21:31	65.3	9/11/2014 14:36	64.2	10/11/2014 19:41	65.1	12/11/2014 20:46	64.9	14/11/2014 21:51	63.5	16/11/2014 10:56	66.3
8/11/2014 21:36	65.2	9/11/2014 14:41	64.5	10/11/2014 19:46	64.9	12/11/2014 20:51	64.7	14/11/2014 21:56	63.2	16/11/2014 11:01	66.2
8/11/2014 21:41	64.9	9/11/2014 14:46	64.0	10/11/2014 19:51	64.9	12/11/2014 20:56	64.3	14/11/2014 22:01	63.6	16/11/2014 11:06	66.1
8/11/2014 21:46	64.5	9/11/2014 14:51	64.9	10/11/2014 19:56	65.6	12/11/2014 21:01	64.3	14/11/2014 22:06	63.2	16/11/2014 11:11	66.1
8/11/2014 21:51	64.8	9/11/2014 14:56	65.2	10/11/2014 20:01	66.2	12/11/2014 21:06	64.6	14/11/2014 22:11	64.2	16/11/2014 11:16	66.2
8/11/2014 21:56	64.9	9/11/2014 15:01	64.8	10/11/2014 20:06	65.5	12/11/2014 21:11	64.8	14/11/2014 22:16	64.5	16/11/2014 11:21	65.8
8/11/2014 22:01	65.6	9/11/2014 15:06	65.1	10/11/2014 20:11	64.7	12/11/2014 21:16	64.3	14/11/2014 22:21	64.0	16/11/2014 11:26	65.9
8/11/2014 22:06	64.7	9/11/2014 15:11	65.2	10/11/2014 20:16	66.2	12/11/2014 21:21	64.0	14/11/2014 22:26	63.4	16/11/2014 11:31	65.9
8/11/2014 22:11	64.7	9/11/2014 15:16	64.8	10/11/2014 20:21	66.0	12/11/2014 21:26	63.9	14/11/2014 22:31	63.5	16/11/2014 11:36	65.2
8/11/2014 22:16	65.0	9/11/2014 15:21	65.0	10/11/2014 20:26	65.4	12/11/2014 21:31	64.5	14/11/2014 22:36	63.3	16/11/2014 11:41	66.0
8/11/2014 22:21	65.3	9/11/2014 15:26	64.8	10/11/2014 20:31	65.7	12/11/2014 21:36	65.1	14/11/2014 22:41	63.1	16/11/2014 11:46	65.1
8/11/2014 22:26	64.9	9/11/2014 15:31	65.1	10/11/2014 20:36	65.4	12/11/2014 21:41	64.3	14/11/2014 22:46	63.1	16/11/2014 11:51	64.7
8/11/2014 22:31	64.8	9/11/2014 15:36	65.1	10/11/2014 20:41	64.0	12/11/2014 21:46	64.0	14/11/2014 22:51	63.4	16/11/2014 11:56	65.1
8/11/2014 22:36	64.8	9/11/2014 15:41	64.7	10/11/2014 20:46	65.0	12/11/2014 21:51	64.9	14/11/2014 22:56	63.5	16/11/2014 12:01	64.9
8/11/2014 22:41	64.7	9/11/2014 15:46	64.3	10/11/2014 20:51	64.1	12/11/2014 21:56	64.1				

Real-time Noise Data	RTN1 (Food and Environmental Hygiene Department Depot)					
16/11/2014 15:36 66.1	17/11/2014 20:41 64.6	19/11/2014 21:46 63.7	21/11/2014 22:51 65.1	23/11/2014 11:56 63.3	23/11/2014 21:01 63.6	
16/11/2014 15:41 65.4	17/11/2014 20:46 64.2	19/11/2014 21:51 64.4	21/11/2014 22:56 64.4	23/11/2014 12:01 63.7	23/11/2014 21:06 63.8	
16/11/2014 15:46 65.6	17/11/2014 20:51 63.7	19/11/2014 21:56 63.6	22/11/2014 19:01 63.9	23/11/2014 12:06 63.7	23/11/2014 21:11 63.8	
16/11/2014 15:51 65.7	17/11/2014 20:56 63.9	19/11/2014 22:01 64.1	22/11/2014 19:06 63.6	23/11/2014 12:11 63.9	23/11/2014 21:16 63.5	
16/11/2014 15:56 65.4	17/11/2014 21:01 63.8	19/11/2014 22:06 63.6	22/11/2014 19:11 63.9	23/11/2014 12:16 64.2	23/11/2014 21:21 63.9	
16/11/2014 16:01 65.5	17/11/2014 21:06 63.8	19/11/2014 22:11 64.2	22/11/2014 19:16 63.8	23/11/2014 12:21 64.8	23/11/2014 21:26 64.4	
16/11/2014 16:06 65.8	17/11/2014 21:11 63.4	19/11/2014 22:16 64.2	22/11/2014 19:21 63.2	23/11/2014 12:26 64.4	23/11/2014 21:31 64.2	
16/11/2014 16:11 66.0	17/11/2014 21:16 63.3	19/11/2014 22:21 64.8	22/11/2014 19:26 63.8	23/11/2014 12:31 64.0	23/11/2014 21:36 64.8	
16/11/2014 16:16 65.7	17/11/2014 21:21 64.2	19/11/2014 22:26 63.9	22/11/2014 19:31 63.4	23/11/2014 12:36 64.6	23/11/2014 21:41 63.5	
16/11/2014 16:21 65.6	17/11/2014 21:26 63.6	19/11/2014 22:31 63.4	22/11/2014 19:36 64.5	23/11/2014 12:41 64.3	23/11/2014 21:46 63.6	
16/11/2014 16:26 65.4	17/11/2014 21:31 63.9	19/11/2014 22:36 64.0	22/11/2014 19:41 64.7	23/11/2014 12:46 64.9	23/11/2014 21:51 63.3	
16/11/2014 16:31 65.6	17/11/2014 21:36 63.5	19/11/2014 22:41 64.1	22/11/2014 19:46 64.6	23/11/2014 12:51 65.1	23/11/2014 21:56 63.0	
16/11/2014 16:36 65.9	17/11/2014 21:41 63.7	19/11/2014 22:46 63.2	22/11/2014 19:51 64.9	23/11/2014 12:56 65.4	23/11/2014 22:01 63.2	
16/11/2014 16:41 66.4	17/11/2014 21:46 63.5	19/11/2014 22:51 64.1	22/11/2014 19:56 64.6	23/11/2014 13:01 64.5	23/11/2014 22:06 63.5	
16/11/2014 16:46 66.6	17/11/2014 21:51 63.6	19/11/2014 22:56 63.8	22/11/2014 20:01 66.3	23/11/2014 13:06 65.5	23/11/2014 22:11 63.7	
16/11/2014 16:51 66.7	17/11/2014 21:56 63.4	20/11/2014 19:01 63.7	22/11/2014 20:06 64.3	23/11/2014 13:11 64.7	23/11/2014 22:16 63.7	
16/11/2014 16:56 65.6	17/11/2014 22:01 63.6	20/11/2014 19:06 63.4	22/11/2014 20:11 64.4	23/11/2014 13:16 65.4	23/11/2014 22:21 63.8	
16/11/2014 17:01 65.5	17/11/2014 22:06 63.5	20/11/2014 19:11 63.3	22/11/2014 20:16 64.0	23/11/2014 13:21 65.0	23/11/2014 22:26 63.1	
16/11/2014 17:06 65.3	17/11/2014 22:11 63.5	20/11/2014 19:16 62.9	22/11/2014 20:21 64.1	23/11/2014 13:26 64.4	23/11/2014 22:31 63.5	
16/11/2014 17:11 65.4	17/11/2014 22:16 64.3	20/11/2014 19:21 63.7	22/11/2014 20:26 64.3	23/11/2014 13:31 63.6	23/11/2014 22:36 63.2	
16/11/2014 17:16 65.0	17/11/2014 22:21 63.5	20/11/2014 19:26 63.3	22/11/2014 20:31 64.2	23/11/2014 13:36 63.9	23/11/2014 22:41 64.4	
16/11/2014 17:21 65.0	17/11/2014 22:26 63.5	20/11/2014 19:31 62.9	22/11/2014 20:36 63.7	23/11/2014 13:41 64.3	23/11/2014 22:46 63.8	
16/11/2014 17:26 65.1	17/11/2014 22:31 63.5	20/11/2014 19:36 63.0	22/11/2014 20:41 64.7	23/11/2014 13:46 64.3	23/11/2014 22:51 63.3	
16/11/2014 17:31 65.0	17/11/2014 22:36 63.9	20/11/2014 19:41 63.2	22/11/2014 20:46 63.2	23/11/2014 13:51 64.3	23/11/2014 22:56 63.3	
16/11/2014 17:36 64.9	17/11/2014 22:41 63.8	20/11/2014 19:46 64.6	22/11/2014 20:51 64.0	23/11/2014 13:56 64.4	24/11/2014 19:01 63.4	
16/11/2014 17:41 65.0	17/11/2014 22:46 63.5	20/11/2014 19:51 64.3	22/11/2014 20:56 63.8	23/11/2014 14:01 64.4	24/11/2014 19:06 63.2	
16/11/2014 17:46 64.7	17/11/2014 22:51 63.3	20/11/2014 19:56 64.4	22/11/2014 21:01 63.4	23/11/2014 14:06 64.1	24/11/2014 19:11 63.9	
16/11/2014 17:51 64.3	17/11/2014 22:56 63.1	20/11/2014 20:01 66.8	22/11/2014 21:06 63.8	23/11/2014 14:11 65.8	24/11/2014 19:16 63.3	
16/11/2014 17:56 65.0	18/11/2014 19:01 64.0	20/11/2014 20:06 65.4	22/11/2014 21:11 63.9	23/11/2014 14:16 64.2	24/11/2014 19:21 64.7	
16/11/2014 18:01 64.4	18/11/2014 19:06 63.7	20/11/2014 20:11 64.9	22/11/2014 21:16 64.2	23/11/2014 14:21 65.3	24/11/2014 19:26 64.3	
16/11/2014 18:06 64.3	18/11/2014 19:11 64.3	20/11/2014 20:16 65.2	22/11/2014 21:21 64.4	23/11/2014 14:26 65.2	24/11/2014 19:31 64.1	
16/11/2014 18:11 64.2	18/11/2014 19:16 65.7	20/11/2014 20:21 64.8	22/11/2014 21:26 63.7	23/11/2014 14:31 66.4	24/11/2014 19:36 64.4	
16/11/2014 18:16 64.1	18/11/2014 19:21 64.1	20/11/2014 20:26 64.3	22/11/2014 21:31 63.7	23/11/2014 14:36 65.1	24/11/2014 19:41 64.4	
16/11/2014 18:21 64.5	18/11/2014 19:26 63.8	20/11/2014 20:31 65.4	22/11/2014 21:36 64.6	23/11/2014 14:41 64.4	24/11/2014 19:46 64.1	
16/11/2014 18:26 64.4	18/11/2014 19:31 63.4	20/11/2014 20:36 64.7	22/11/2014 21:41 64.6	23/11/2014 14:46 64.0	24/11/2014 19:51 63.8	
16/11/2014 18:31 64.4	18/11/2014 19:36 64.3	20/11/2014 20:41 64.3	22/11/2014 21:46 65.1	23/11/2014 14:51 64.5	24/11/2014 19:56 63.9	
16/11/2014 18:36 63.9	18/11/2014 19:41 63.8	20/11/2014 20:46 64.1	22/11/2014 21:51 64.7	23/11/2014 14:56 64.8	24/11/2014 20:01 64.4	
16/11/2014 18:41 63.6	18/11/2014 19:46 64.3	20/11/2014 20:51 64.6	22/11/2014 21:56 64.2	23/11/2014 15:01 64.4	24/11/2014 20:06 64.6	
16/11/2014 18:46 63.6	18/11/2014 19:51 64.5	20/11/2014 20:56 64.1	22/11/2014 22:01 64.2	23/11/2014 15:06 63.9	24/11/2014 20:11 64.3	
16/11/2014 18:51 63.8	18/11/2014 19:56 64.3	20/11/2014 21:01 64.4	22/11/2014 22:06 64.5	23/11/2014 15:11 64.4	24/11/2014 20:16 65.0	
16/11/2014 18:56 63.5	18/11/2014 20:01 64.5	20/11/2014 21:06 64.2	22/11/2014 22:11 64.1	23/11/2014 15:16 64.4	24/11/2014 20:21 64.3	
16/11/2014 19:01 63.5	18/11/2014 20:06 65.2	20/11/2014 21:11 64.6	22/11/2014 22:16 64.2	23/11/2014 15:21 64.1	24/11/2014 20:26 65.1	
16/11/2014 19:06 63.4	18/11/2014 20:11 64.9	20/11/2014 21:16 64.0	22/11/2014 22:21 63.6	23/11/2014 15:26 64.4	24/11/2014 20:31 65.1	
16/11/2014 19:11 63.7	18/11/2014 20:16 64.3	20/11/2014 21:21 64.2	22/11/2014 22:26 62.8	23/11/2014 15:31 64.3	24/11/2014 20:36 64.1	
16/11/2014 19:16 64.0	18/11/2014 20:21 64.7	20/11/2014 21:26 64.4	22/11/2014 22:31 63.2	23/11/2014 15:36 65.1	24/11/2014 20:41 64.3	
16/11/2014 19:21 64.1	18/11/2014 20:26 64.8	20/11/2014 21:31 64.9	22/11/2014 22:36 62.4	23/11/2014 15:41 64.0	24/11/2014 20:46 65.8	
16/11/2014 19:26 64.2	18/11/2014 20:31 64.3	20/11/2014 21:36 64.4	22/11/2014 22:41 63.4	23/11/2014 15:46 64.6	24/11/2014 20:51 64.1	
16/11/2014 19:31 63.8	18/11/2014 20:36 64.6	20/11/2014 21:41 64.4	22/11/2014 22:46 63.4	23/11/2014 15:51 65.0	24/11/2014 20:56 64.2	
16/11/2014 19:36 64.0	18/11/2014 20:41 64.1	20/11/2014 21:46 64.0	22/11/2014 22:51 63.4	23/11/2014 15:56 64.5	24/11/2014 21:01 65.0	
16/11/2014 19:41 64.1	18/11/2014 20:46 63.9	20/11/2014 21:51 64.1	22/11/2014 22:56 62.6	23/11/2014 16:01 66.0	24/11/2014 21:06 64.3	
16/11/2014 19:46 63.8	18/11/2014 20:51 64.1	20/11/2014 21:56 64.2	23/11/2014 7:01 61.8	23/11/2014 16:06 64.4	24/11/2014 21:11 64.3	
16/11/2014 19:51 63.9	18/11/2014 20:56 64.0	20/11/2014 22:01 64.3	23/11/2014 7:06 62.9	23/11/2014 16:11 64.1	24/11/2014 21:16 64.0	
16/11/2014 19:56 64.6	18/11/2014 21:01 64.5	20/11/2014 22:06 64.9	23/11/2014 7:11 63.2	23/11/2014 16:16 64.5	24/11/2014 21:21 63.8	
16/11/2014 20:01 64.1	18/11/2014 21:06 64.2	20/11/2014 22:11 64.7	23/11/2014 7:16 62.7	23/11/2014 16:21 64.7	24/11/2014 21:26 63.7	
16/11/2014 20:06 64.0	18/11/2014 21:11 64.3	20/11/2014 22:16 64.3	23/11/2014 7:21 63.3	23/11/2014 16:26 65.0	24/11/2014 21:31 63.8	
16/11/2014 20:11 64.0	18/11/2014 21:16 63.8	20/11/2014 22:21 64.4	23/11/2014 7:26 63.8	23/11/2014 16:31 64.6	24/11/2014 21:36 64.0	
16/11/2014 20:16 63.6	18/11/2014 21:21 63.9	20/11/2014 22:26 64.6	23/11/2014 7:31 62.5	23/11/2014 16:36 64.8	24/11/2014 21:41 63.6	
16/11/2014 20:21 64.2	18/11/2014 21:26 64.0	20/11/2014 22:31 64.2	23/11/2014 7:36 63.2	23/11/2014 16:41 66.3	24/11/2014 21:46 63.7	
16/11/2014 20:26 63.3	18/11/2014 21:31 63.9	20/11/2014 22:36 63.7	23/11/2014 7:41 63.1	23/11/2014 16:46 66.7	24/11/2014 21:51 63.4	
16/11/2014 20:31 63.8	18/11/2014 21:36 63.7	20/11/2014 22:41 64.6	23/11/2014 7:46 63.6	23/11/2014 16:51 65.4	24/11/2014 21:56 64.4	
16/11/2014 20:36 64.0	18/11/2014 21:41 63.5	20/11/2014 22:46 64.6	23/11/2014 7:51 64.5	23/11/2014 16:56 64.7	24/11/2014 22:01 63.7	
16/11/2014 20:41 64.2	18/11/2014 21:46 64.0	20/11/2014 22:51 63.9	23/11/2014 7:56 63.2	23/11/2014 17:01 66.2	24/11/2014 22:06 64.4	
16/11/2014 20:46 64.2	18/11/2014 21:51 63.4	20/11/2014 22:56 64.6	23/11/2014 8:01 63.0	23/11/2014 17:06 65.0	24/11/2014 22:11 64.1	
16/11/2014 20:51 63.7	18/11/2014 21:56 63.4	21/11/2014 19:01 63.3	23/11/2014 8:06 63.1	23/11/2014 17:11 65.5	24/11/2014 22:16 63.9	
16/11/2014 20:56 63.6	18/11/2014 22:01 63.6	21/11/2014 19:06 62.6	23/11/2014 8:11 64.1	23/11/2014 17:16 64.8	24/11/2014 22:21 64.2	
16/11/2014 21:01 63.3	18/11/2014 22:06 63.4	21/11/2014 19:11 63.0	23/11/2014 8:16 63.4	23/11/2014 17:21 65.6	24/11/2014 22:26 64.0	
16/11/2014 21:06 63.4	18/11/2014 22:11 63.7	21/11/2014 19:16 63.2	23/11/2014 8:21 64.1	23/11/2014 17:26 65.0	24/11/2014 22:31 63.5	
16/11/2014 21:11 63.4	18/11/2014 22:16 64.4	21/11/2014 19:21 64.2	23/11/2014 8:26 64.4	23/11/2014 17:31 65.1	24/11/2014 22:36 63.8	
16/11/2014 21:16 63.1	18/11/2014 22:21 63.8	21/11/2014 19:26 62.8	23/11/2014 8:31 64.1	23/11/2014 17:36 64.6	24/11/2014 22:41 64.2	
16/11/2014 21:21 63.7	18/11/2014 22:26 63.6	21/11/2014 19:31 62.8	23/11/2014 8:36 64.0	23/11/2014 17:41 64.2	24/11/2014 22:46 63.5	
16/11/2014 21:26 63.2	18/11/2014 22:31 63.8	21/11/2014 19:36 61.9	23/11/2014 8:41 63.7	23/11/2014 17:46 64.9	24/11/2014 22:51 63.2	
16/11/2014 21:31 63.1	18/11/2014 22:36 63.7	21/11/2014 19:41 61.8	23/11/2014 8:46 64.0	23/11/2014 17:51 64.0	24/11/2014 22:56 63.4	
16/11/2014 21:36 63.2	18/11/2014 22:41 63.6	21/11/2014 19:46 62.0	23/11/2014 8:51 64.5	25/11/2014 19:01 64.0	25/11/2014 19:06 63.9	
16/11/2014 21:41 63.3	18/11/2014 22:46 63.8	21/11/2014 19:51 62.0	23/11/2014 8:56 63.7	25/11/2014 19:06 63.9	25/11/2014 19:11 63.6	
16/11/2014 21:46 63.1	18/11/2014 22:51 63.9	21/11/2014 19:56 62.8	23/11/2014 9:01 64.2	25/11/2014 19:16 63.9	25/11/2014 19:16 64.4	
16/11/2014 21:51 63.2	18/11/2014 22:56 63.5	21/11/2014 20:01 61.5	23/11/2014 9:06 64.6	25/11/2014 19:21 63.9	25/11/2014 19:21 63.9	
16/11/2014 21:56 63.3	19/11/2014 19:01 62.9	21/11/2014 20:06 63.1	23/11/2014			

Real-time Noise Data RTN1 (Food and Environmental Hygiene Department Depot)

25/11/2014 22:06 63.5		29/10/2014 0:51 59.1	30/10/2014 1:56 60.7	31/10/2014 3:01 58.8	1/11/2014 4:06 60.8
25/11/2014 22:11 64.2		29/10/2014 0:56 59.0	30/10/2014 2:01 59.9	31/10/2014 3:06 58.7	1/11/2014 4:11 60.8
25/11/2014 22:16 64.0		29/10/2014 1:01 59.2	30/10/2014 2:06 59.9	31/10/2014 3:11 59.6	1/11/2014 4:16 61.0
25/11/2014 22:21 64.1		29/10/2014 1:06 57.8	30/10/2014 2:11 60.3	31/10/2014 3:16 58.5	1/11/2014 4:21 60.4
25/11/2014 22:26 64.1		29/10/2014 1:11 56.3	30/10/2014 2:16 60.2	31/10/2014 3:21 59.0	1/11/2014 4:26 60.8
25/11/2014 22:31 63.5		29/10/2014 1:16 56.2	30/10/2014 2:21 59.5	31/10/2014 3:26 59.3	1/11/2014 4:31 61.3
25/11/2014 22:36 63.2		29/10/2014 1:21 57.7	30/10/2014 2:26 59.3	31/10/2014 3:31 59.5	1/11/2014 4:36 61.3
25/11/2014 22:41 63.8		29/10/2014 1:26 57.7	30/10/2014 2:31 59.7	31/10/2014 3:36 59.3	1/11/2014 4:41 60.5
25/11/2014 22:46 63.8		29/10/2014 1:31 55.5	30/10/2014 2:36 59.3	31/10/2014 3:41 57.8	1/11/2014 4:46 60.7
25/11/2014 22:51 63.0		29/10/2014 1:36 54.7	30/10/2014 2:41 59.4	31/10/2014 3:46 59.2	1/11/2014 4:51 61.0
25/11/2014 22:56 63.4		29/10/2014 1:41 54.5	30/10/2014 2:46 59.1	31/10/2014 3:51 58.3	1/11/2014 4:56 60.8
26/11/2014 19:01 63.4		29/10/2014 1:41 59.0	30/10/2014 2:51 60.0	31/10/2014 3:56 59.8	1/11/2014 5:01 60.5
26/11/2014 19:06 63.2		29/10/2014 1:51 51.4	30/10/2014 2:56 59.0	31/10/2014 4:01 57.7	1/11/2014 5:06 61.2
26/11/2014 19:11 63.4		29/10/2014 1:56 53.6	30/10/2014 3:01 60.4	31/10/2014 4:06 58.5	1/11/2014 5:11 60.4
26/11/2014 19:16 64.3		29/10/2014 2:01 53.3	30/10/2014 3:06 59.7	31/10/2014 4:11 58.6	1/11/2014 5:16 61.0
26/11/2014 19:21 63.5		29/10/2014 2:06 52.6	30/10/2014 3:11 59.3	31/10/2014 4:16 58.4	1/11/2014 5:21 60.6
26/11/2014 19:26 64.0		29/10/2014 2:11 52.9	30/10/2014 3:16 58.4	31/10/2014 4:21 58.5	1/11/2014 5:26 61.3
26/11/2014 19:31 64.0		29/10/2014 2:16 49.3	30/10/2014 3:21 58.4	31/10/2014 4:26 59.2	1/11/2014 5:31 61.1
26/11/2014 19:36 64.6		29/10/2014 2:21 54.5	30/10/2014 3:26 58.9	31/10/2014 4:31 58.6	1/11/2014 5:36 60.6
26/11/2014 19:41 63.8		29/10/2014 2:26 52.8	30/10/2014 3:31 59.4	31/10/2014 4:36 58.5	1/11/2014 5:41 61.2
26/11/2014 19:46 63.9		29/10/2014 2:31 47.6	30/10/2014 3:36 61.9	31/10/2014 4:41 58.4	1/11/2014 5:46 61.0
26/11/2014 19:51 65.4		29/10/2014 2:36 61.9	30/10/2014 3:41 58.4	31/10/2014 4:46 58.9	1/11/2014 5:51 61.1
26/11/2014 19:56 64.5		29/10/2014 2:41 48.4	30/10/2014 3:46 58.9	31/10/2014 4:51 59.6	1/11/2014 5:56 61.4
26/11/2014 20:01 64.7		29/10/2014 2:46 61.8	30/10/2014 3:51 58.7	31/10/2014 4:56 58.7	1/11/2014 6:01 61.6
26/11/2014 20:06 64.6		29/10/2014 2:51 47.9	30/10/2014 3:56 58.0	31/10/2014 5:01 58.0	1/11/2014 6:06 61.1
26/11/2014 20:11 65.1		29/10/2014 2:56 48.4	30/10/2014 4:01 58.5	31/10/2014 5:06 57.8	1/11/2014 6:11 60.9
26/11/2014 20:16 64.7		29/10/2014 3:01 50.0	30/10/2014 4:06 58.9	31/10/2014 5:11 59.4	1/11/2014 6:16 52.5
26/11/2014 20:21 64.2		29/10/2014 3:06 61.7	30/10/2014 4:11 58.5	31/10/2014 5:16 58.9	1/11/2014 6:21 51.7
26/11/2014 20:26 64.5		29/10/2014 3:11 59.8	30/10/2014 4:16 59.1	31/10/2014 5:21 59.0	1/11/2014 6:26 54.7
26/11/2014 20:31 64.3		29/10/2014 3:16 59.3	30/10/2014 4:21 58.6	31/10/2014 5:26 59.5	1/11/2014 6:31 52.6
26/11/2014 20:36 64.3		29/10/2014 3:21 58.0	30/10/2014 4:26 58.6	31/10/2014 5:31 60.6	1/11/2014 6:36 56.5
26/11/2014 20:41 64.2		29/10/2014 3:26 58.2	30/10/2014 4:31 58.4	31/10/2014 5:36 59.1	1/11/2014 6:41 58.0
26/11/2014 20:46 64.7		29/10/2014 3:31 58.9	30/10/2014 4:36 58.7	31/10/2014 5:41 60.5	1/11/2014 6:46 58.1
26/11/2014 20:51 66.1		29/10/2014 3:36 59.5	30/10/2014 4:41 58.4	31/10/2014 5:46 60.0	1/11/2014 6:51 59.5
26/11/2014 20:56 64.2		29/10/2014 3:41 58.8	30/10/2014 4:46 58.9	31/10/2014 5:51 60.4	1/11/2014 6:56 54.8
26/11/2014 21:01 64.2		29/10/2014 3:46 58.7	30/10/2014 4:51 58.5	31/10/2014 5:56 60.8	1/11/2014 23:01 56.8
26/11/2014 21:06 64.1		29/10/2014 3:51 59.5	30/10/2014 4:56 58.4	31/10/2014 6:01 60.9	1/11/2014 23:06 57.1
26/11/2014 21:11 63.8		29/10/2014 3:56 59.0	30/10/2014 5:01 59.4	31/10/2014 6:06 61.1	1/11/2014 23:11 56.9
26/11/2014 21:16 63.4		29/10/2014 4:01 58.2	30/10/2014 5:06 59.3	31/10/2014 6:11 61.4	1/11/2014 23:16 57.3
26/11/2014 21:21 64.3		29/10/2014 4:06 58.8	30/10/2014 5:11 58.6	31/10/2014 6:16 61.7	1/11/2014 23:21 58.0
26/11/2014 21:26 64.1		29/10/2014 4:11 58.4	30/10/2014 5:16 59.9	31/10/2014 6:21 54.5	1/11/2014 23:26 59.8
26/11/2014 21:31 64.2		29/10/2014 4:16 57.9	30/10/2014 5:21 59.8	31/10/2014 6:26 52.9	1/11/2014 23:31 55.3
26/11/2014 21:36 64.1		29/10/2014 4:21 59.4	30/10/2014 5:26 59.8	31/10/2014 6:31 57.4	1/11/2014 23:36 59.1
26/11/2014 21:41 64.7		29/10/2014 4:26 57.8	30/10/2014 5:31 60.1	31/10/2014 6:36 57.9	1/11/2014 23:41 56.9
26/11/2014 21:46 63.6		29/10/2014 4:31 59.4	30/10/2014 5:36 59.7	31/10/2014 6:41 59.7	1/11/2014 23:46 57.6
26/11/2014 21:51 63.3		29/10/2014 4:36 58.2	30/10/2014 5:41 60.4	31/10/2014 6:46 59.9	1/11/2014 23:51 49.8
26/11/2014 21:56 64.1		29/10/2014 4:41 58.9	30/10/2014 5:46 60.5	31/10/2014 6:51 60.5	1/11/2014 23:56 57.1
26/11/2014 22:01 63.3		29/10/2014 4:46 58.0	30/10/2014 5:51 61.0	31/10/2014 6:56 60.7	2/11/2014 0:01 54.9
26/11/2014 22:06 63.2		29/10/2014 4:51 59.5	30/10/2014 5:56 60.3	31/10/2014 7:01 60.1	2/11/2014 0:06 49.8
26/11/2014 22:11 64.2		29/10/2014 4:56 58.1	30/10/2014 6:01 61.1	31/10/2014 23:06 59.2	2/11/2014 0:11 56.8
26/11/2014 22:16 63.8		29/10/2014 5:01 59.0	30/10/2014 6:06 60.6	31/10/2014 23:11 54.8	2/11/2014 0:16 47.9
26/11/2014 22:21 63.2		29/10/2014 5:06 58.8	30/10/2014 6:11 61.3	31/10/2014 23:16 59.4	2/11/2014 0:21 54.5
26/11/2014 22:26 63.5		29/10/2014 5:11 58.1	30/10/2014 6:16 61.6	31/10/2014 23:21 57.7	2/11/2014 0:26 55.4
26/11/2014 22:31 65.4		29/10/2014 5:16 59.5	30/10/2014 6:21 55.1	31/10/2014 23:26 57.7	2/11/2014 0:31 56.9
26/11/2014 22:36 63.8		29/10/2014 5:21 58.8	30/10/2014 6:26 55.6	31/10/2014 23:31 58.0	2/11/2014 0:36 52.6
26/11/2014 22:41 64.4		29/10/2014 5:26 60.1	30/10/2014 6:31 57.4	31/10/2014 23:36 57.7	2/11/2014 0:41 54.8
26/11/2014 22:46 64.0		29/10/2014 5:31 59.2	30/10/2014 6:36 57.8	31/10/2014 23:41 58.9	2/11/2014 0:46 49.6
26/11/2014 22:51 63.7		29/10/2014 5:36 59.6	30/10/2014 6:41 58.9	31/10/2014 23:46 59.2	2/11/2014 0:51 61.7
26/11/2014 22:56 64.2		29/10/2014 5:41 59.9	30/10/2014 6:46 58.6	31/10/2014 23:51 58.2	2/11/2014 0:56 57.9
27/11/2014 19:01 63.4		29/10/2014 5:46 60.2	30/10/2014 6:51 60.6	31/10/2014 23:56 56.3	2/11/2014 1:01 61.6
27/11/2014 19:06 63.9		29/10/2014 5:51 60.6	30/10/2014 6:56 59.7	1/11/2014 0:01 58.0	2/11/2014 1:06 50.7
27/11/2014 19:11 64.0		29/10/2014 5:56 60.6	30/10/2014 23:01 58.4	1/11/2014 0:06 56.8	2/11/2014 1:11 61.3
27/11/2014 19:16 63.3		29/10/2014 6:01 60.9	30/10/2014 23:06 56.2	1/11/2014 0:11 56.1	2/11/2014 1:16 61.5
27/11/2014 19:21 63.8		29/10/2014 6:06 61.2	30/10/2014 23:11 60.2	1/11/2014 0:16 55.0	2/11/2014 1:21 61.8
27/11/2014 19:26 64.1		29/10/2014 6:11 60.8	30/10/2014 23:16 58.8	1/11/2014 0:21 56.0	2/11/2014 1:26 61.9
27/11/2014 19:31 63.3		29/10/2014 6:16 40.3	30/10/2014 23:21 56.8	1/11/2014 0:26 55.4	2/11/2014 1:31 60.9
27/11/2014 19:36 63.3		29/10/2014 6:21 40.3	30/10/2014 23:26 57.6	1/11/2014 0:31 56.5	2/11/2014 1:36 61.4
27/11/2014 19:41 63.0		29/10/2014 6:26 56.1	30/10/2014 23:31 56.4	1/11/2014 0:36 57.1	2/11/2014 1:41 61.5
27/11/2014 19:46 62.8		29/10/2014 6:31 55.4	30/10/2014 23:36 58.6	1/11/2014 0:41 52.9	2/11/2014 1:46 61.0
27/11/2014 19:51 63.5		29/10/2014 6:36 56.5	30/10/2014 23:41 56.0	1/11/2014 0:46 52.1	2/11/2014 1:51 61.7
27/11/2014 19:56 64.4		29/10/2014 6:41 60.2	30/10/2014 23:46 57.6	1/11/2014 0:51 55.0	2/11/2014 1:56 61.0
27/11/2014 20:01 65.6		29/10/2014 6:46 56.7	30/10/2014 23:51 56.1	1/11/2014 0:56 61.7	2/11/2014 2:01 61.0
27/11/2014 20:06 65.5		29/10/2014 6:51 60.1	30/10/2014 23:56 60.2	1/11/2014 1:01 50.3	2/11/2014 2:06 61.5
27/11/2014 20:11 65.1		29/10/2014 6:56 60.0	31/10/2014 0:01 51.7	1/11/2014 1:06 45.1	2/11/2014 2:11 60.7
27/11/2014 20:16 65.3		29/10/2014 23:01 58.5	31/10/2014 0:06 52.0	1/11/2014 1:11 54.4	2/11/2014 2:16 61.2
27/11/2014 20:21 65.8		29/10/2014 23:06 58.6	31/10/2014 0:11 55.4	1/11/2014 1:16 54.7	2/11/2014 2:21 60.4
27/11/2014 20:26 65.6		29/10/2014 23:11 55.4	31/10/2014 0:16 54.5	1/11/2014 1:21 52.2	2/11/2014 2:26 38.5
27/11/2014 20:31 65.4		29/10/2014 23:16 58.0	31/10/2014 0:21 54.1	1/11/2014 1:26 53.4	2/11/2014 2:31 60.8
27/11/2014 20:36 65.6		29/10/2014 23:21 57.4	31/10/2014 0:26 54.5	1/11/2014 1:31 53.3	2/11/2014 2:36 60.6
27/11/2014 20:41 64.9		29/10/2014 23:26 58.7	31/10/2014 0:31 61.7	1/11/2014 1:36 45.6	2/11/2014 2:41 61.5
27/11/2014 20:46 64.6		29/10/2014 23:31 58.8	31/10/2014 0:36 61.9	1/11/2014 1:41 53.3	2/11/2014 2:46 61.4
27/11/2014 20:51 64.8		29/10/2014 23:36 58.1	31/10/2014 0:41 38.5	1/11/2014 1:46 61.8	2/11/2014 2:51 60.4
27/11/2014 20:56 65.2		29/10/2014 23:41 54.8	31/10/2014 0:46 50.3	1/11/2014 1:51 61.6	2/11/2014 2:56 60.3
27/11/2014 21:01 64.8		29/10/2014 23:46 58.9	31/10/2014 0:51 61.4	1/11/2014 1:56 61.9	2/11/2014 3:01 60.3
27/11/2014 21:06 64.6		29/10/2014 23:51 56.7	31/10/2014 0:56 60.9	1/11/2014 2:01 61.8	2/11/2014 3:06 60.7
27/11/2014 21:11 64.9		29/10/2014 23:56 55.4	31/10/2014 1:01 61.1	1/11/2014 2:06 61.8	2/11/2014 3:11 60.3
27/11/2014 21:16 65.0		30/10/2014 0:01 54.6			

Real-time Noise Data	RTN1 (Food and Environmental Hygiene Department Depot)										
2/11/2014 5:11	59.6	3/11/2014 6:16	40.3	4/11/2014 23:21	57.7	6/11/2014 0:26	52.9	7/11/2014 1:31	61.7	8/11/2014 2:36	57.7
2/11/2014 5:16	59.4	3/11/2014 6:21	46.4	4/11/2014 23:26	56.8	6/11/2014 0:31	51.4	7/11/2014 1:36	61.6	8/11/2014 2:41	58.5
2/11/2014 5:21	59.2	3/11/2014 6:26	54.3	4/11/2014 23:31	57.2	6/11/2014 0:36	61.9	7/11/2014 1:41	42.5	8/11/2014 2:46	55.6
2/11/2014 5:26	59.8	3/11/2014 6:31	57.9	4/11/2014 23:36	52.7	6/11/2014 0:41	49.8	7/11/2014 1:46	61.3	8/11/2014 2:51	56.0
2/11/2014 5:31	59.2	3/11/2014 6:36	56.7	4/11/2014 23:41	55.1	6/11/2014 0:46	61.8	7/11/2014 1:51	47.9	8/11/2014 2:56	57.8
2/11/2014 5:36	60.0	3/11/2014 6:41	56.9	4/11/2014 23:46	53.3	6/11/2014 0:51	61.6	7/11/2014 1:56	61.0	8/11/2014 3:01	57.2
2/11/2014 5:41	60.5	3/11/2014 6:46	59.1	4/11/2014 23:51	55.0	6/11/2014 0:56	61.0	7/11/2014 2:01	60.7	8/11/2014 3:06	55.9
2/11/2014 5:46	59.3	3/11/2014 6:51	59.5	4/11/2014 23:56	56.5	6/11/2014 1:01	60.9	7/11/2014 2:06	60.5	8/11/2014 3:11	55.6
2/11/2014 5:51	59.9	3/11/2014 6:56	59.2	5/11/2014 0:01	50.6	6/11/2014 1:06	61.1	7/11/2014 2:11	60.5	8/11/2014 3:16	52.5
2/11/2014 5:56	60.6	3/11/2014 23:01	53.9	5/11/2014 0:06	47.4	6/11/2014 1:11	61.2	7/11/2014 2:16	60.8	8/11/2014 3:21	54.7
2/11/2014 6:01	60.1	3/11/2014 23:06	56.8	5/11/2014 0:11	42.5	6/11/2014 1:16	60.9	7/11/2014 2:21	60.5	8/11/2014 3:26	54.7
2/11/2014 6:06	60.1	3/11/2014 23:11	56.5	5/11/2014 0:16	49.3	6/11/2014 1:21	61.4	7/11/2014 2:26	60.8	8/11/2014 3:31	52.5
2/11/2014 6:11	61.0	3/11/2014 23:16	59.2	5/11/2014 0:21	45.6	6/11/2014 1:26	60.8	7/11/2014 2:31	60.3	8/11/2014 3:36	55.3
2/11/2014 6:16	60.8	3/11/2014 23:21	58.0	5/11/2014 0:26	50.9	6/11/2014 1:31	60.1	7/11/2014 2:36	60.9	8/11/2014 3:41	46.0
2/11/2014 6:21	44.0	3/11/2014 23:26	56.1	5/11/2014 0:31	61.5	6/11/2014 1:36	60.8	7/11/2014 2:41	60.3	8/11/2014 3:46	61.8
2/11/2014 6:26	61.5	3/11/2014 23:31	57.6	5/11/2014 0:36	55.6	6/11/2014 1:41	60.1	7/11/2014 2:46	61.1	8/11/2014 3:51	61.6
2/11/2014 6:31	60.8	3/11/2014 23:36	53.3	5/11/2014 0:41	61.3	6/11/2014 1:46	60.3	7/11/2014 2:51	60.7	8/11/2014 3:56	50.0
2/11/2014 6:36	61.9	3/11/2014 23:41	55.4	5/11/2014 0:46	61.6	6/11/2014 1:51	59.8	7/11/2014 2:56	60.9	8/11/2014 4:01	61.8
2/11/2014 6:41	53.0	3/11/2014 23:46	53.4	5/11/2014 0:51	61.3	6/11/2014 1:56	59.9	7/11/2014 3:01	60.4	8/11/2014 4:06	52.2
2/11/2014 6:46	53.4	3/11/2014 23:51	52.8	5/11/2014 0:56	61.4	6/11/2014 2:01	60.5	7/11/2014 3:06	60.4	8/11/2014 4:11	56.9
2/11/2014 6:51	54.8	3/11/2014 23:56	55.5	5/11/2014 1:01	61.1	6/11/2014 2:06	60.1	7/11/2014 3:11	60.1	8/11/2014 4:16	54.5
2/11/2014 6:56	59.3	4/11/2014 0:01	61.7	5/11/2014 1:06	60.6	6/11/2014 2:11	59.4	7/11/2014 3:16	59.9	8/11/2014 4:21	50.1
2/11/2014 23:01	56.5	4/11/2014 0:06	54.1	5/11/2014 1:11	60.6	6/11/2014 2:16	61.6	7/11/2014 3:21	59.5	8/11/2014 4:26	52.7
2/11/2014 23:06	52.3	4/11/2014 0:11	54.1	5/11/2014 1:16	60.4	6/11/2014 2:21	60.1	7/11/2014 3:26	60.0	8/11/2014 4:31	44.0
2/11/2014 23:11	52.9	4/11/2014 0:16	61.6	5/11/2014 1:21	60.8	6/11/2014 2:26	59.0	7/11/2014 3:31	61.8	8/11/2014 4:36	38.5
2/11/2014 23:16	57.3	4/11/2014 0:21	48.4	5/11/2014 1:26	61.0	6/11/2014 2:31	59.2	7/11/2014 3:36	60.1	8/11/2014 4:41	61.6
2/11/2014 23:21	61.8	4/11/2014 0:26	35.5	5/11/2014 1:31	60.0	6/11/2014 2:36	59.6	7/11/2014 3:41	60.2	8/11/2014 4:46	61.7
2/11/2014 23:26	55.0	4/11/2014 0:31	61.8	5/11/2014 1:36	59.6	6/11/2014 2:41	59.3	7/11/2014 3:46	58.8	8/11/2014 4:51	61.7
2/11/2014 23:31	56.5	4/11/2014 0:36	53.8	5/11/2014 1:41	59.8	6/11/2014 2:46	58.7	7/11/2014 3:51	61.4	8/11/2014 4:56	50.6
2/11/2014 23:36	57.2	4/11/2014 0:41	60.9	5/11/2014 1:46	60.2	6/11/2014 2:51	58.8	7/11/2014 3:56	60.1	8/11/2014 5:01	40.3
2/11/2014 23:41	52.4	4/11/2014 0:46	61.4	5/11/2014 1:51	60.4	6/11/2014 2:56	58.9	7/11/2014 4:01	60.2	8/11/2014 5:06	58.6
2/11/2014 23:46	52.3	4/11/2014 0:51	61.2	5/11/2014 1:56	60.0	6/11/2014 3:01	59.2	7/11/2014 4:06	59.6	8/11/2014 5:11	61.8
2/11/2014 23:51	61.5	4/11/2014 0:56	61.0	5/11/2014 2:01	60.1	6/11/2014 3:06	59.5	7/11/2014 4:11	58.9	8/11/2014 5:16	56.5
2/11/2014 23:56	55.8	4/11/2014 1:01	60.9	5/11/2014 2:06	59.6	6/11/2014 3:11	59.4	7/11/2014 4:16	59.1	8/11/2014 5:21	51.5
3/11/2014 0:01	52.1	4/11/2014 1:06	60.7	5/11/2014 2:11	58.6	6/11/2014 3:16	58.3	7/11/2014 4:21	60.4	8/11/2014 5:26	55.7
3/11/2014 0:06	49.1	4/11/2014 1:11	60.5	5/11/2014 2:16	59.6	6/11/2014 3:21	61.0	7/11/2014 4:26	59.1	8/11/2014 5:31	58.8
3/11/2014 0:11	43.3	4/11/2014 1:16	60.4	5/11/2014 2:21	59.7	6/11/2014 3:26	58.8	7/11/2014 4:31	60.0	8/11/2014 5:36	61.0
3/11/2014 0:16	61.1	4/11/2014 1:21	61.6	5/11/2014 2:26	58.6	6/11/2014 3:31	58.9	7/11/2014 4:36	59.2	8/11/2014 5:41	60.1
3/11/2014 0:21	61.5	4/11/2014 1:26	60.7	5/11/2014 2:31	60.1	6/11/2014 3:36	59.1	7/11/2014 4:41	58.1	8/11/2014 5:46	60.6
3/11/2014 0:26	61.6	4/11/2014 1:31	60.8	5/11/2014 2:36	59.4	6/11/2014 3:41	58.1	7/11/2014 4:46	60.2	8/11/2014 5:51	59.8
3/11/2014 0:31	48.2	4/11/2014 1:36	60.0	5/11/2014 2:41	60.4	6/11/2014 3:46	59.2	7/11/2014 4:51	59.5	8/11/2014 5:56	58.1
3/11/2014 0:36	61.2	4/11/2014 1:41	60.6	5/11/2014 2:46	59.0	6/11/2014 3:51	58.7	7/11/2014 4:56	59.3	8/11/2014 6:01	57.7
3/11/2014 0:41	60.8	4/11/2014 1:46	60.7	5/11/2014 2:51	60.0	6/11/2014 3:56	58.4	7/11/2014 5:01	59.5	8/11/2014 6:06	56.8
3/11/2014 0:46	60.3	4/11/2014 1:51	59.7	5/11/2014 2:56	58.2	6/11/2014 4:01	58.0	7/11/2014 5:06	59.7	8/11/2014 6:11	57.5
3/11/2014 0:51	61.5	4/11/2014 1:56	59.5	5/11/2014 3:01	58.7	6/11/2014 4:06	58.6	7/11/2014 5:11	60.3	8/11/2014 6:16	59.2
3/11/2014 0:56	59.8	4/11/2014 2:01	59.0	5/11/2014 3:06	59.2	6/11/2014 4:11	59.1	7/11/2014 5:16	60.8	8/11/2014 6:21	59.4
3/11/2014 1:01	60.1	4/11/2014 2:06	58.8	5/11/2014 3:11	58.8	6/11/2014 4:16	58.9	7/11/2014 5:21	59.6	8/11/2014 6:26	59.6
3/11/2014 1:06	59.9	4/11/2014 2:11	60.2	5/11/2014 3:16	59.2	6/11/2014 4:21	59.1	7/11/2014 5:26	60.4	8/11/2014 6:31	61.6
3/11/2014 1:11	59.8	4/11/2014 2:16	59.4	5/11/2014 3:21	58.5	6/11/2014 4:26	58.0	7/11/2014 5:31	60.2	8/11/2014 6:36	61.5
3/11/2014 1:16	59.3	4/11/2014 2:21	59.2	5/11/2014 3:26	58.6	6/11/2014 4:31	57.4	7/11/2014 5:36	59.9	8/11/2014 6:41	62.2
3/11/2014 1:21	59.7	4/11/2014 2:26	58.8	5/11/2014 3:31	58.7	6/11/2014 4:36	57.3	7/11/2014 5:41	61.2	8/11/2014 6:46	63.6
3/11/2014 1:26	59.8	4/11/2014 2:31	59.3	5/11/2014 3:36	58.9	6/11/2014 4:41	58.3	7/11/2014 5:46	43.3	8/11/2014 6:51	64.0
3/11/2014 1:31	59.2	4/11/2014 2:36	58.5	5/11/2014 3:41	57.5	6/11/2014 4:46	58.9	7/11/2014 5:51	61.3	8/11/2014 6:56	63.4
3/11/2014 1:36	59.2	4/11/2014 2:41	58.4	5/11/2014 3:46	59.0	6/11/2014 4:51	58.6	7/11/2014 5:56	61.5	8/11/2014 23:01	61.1
3/11/2014 1:41	60.0	4/11/2014 2:46	58.3	5/11/2014 3:51	58.3	6/11/2014 4:56	59.1	7/11/2014 6:01	61.8	8/11/2014 23:06	58.8
3/11/2014 1:46	59.3	4/11/2014 2:51	57.9	5/11/2014 3:56	58.3	6/11/2014 5:01	58.0	7/11/2014 6:06	55.5	8/11/2014 23:11	57.3
3/11/2014 1:51	58.7	4/11/2014 2:56	59.2	5/11/2014 4:01	58.9	6/11/2014 5:06	59.0	7/11/2014 6:11	54.0	8/11/2014 23:16	62.5
3/11/2014 1:56	59.2	4/11/2014 3:01	58.2	5/11/2014 4:06	58.5	6/11/2014 5:11	59.0	7/11/2014 6:16	54.1	8/11/2014 23:21	61.4
3/11/2014 2:01	59.1	4/11/2014 3:06	60.6	5/11/2014 4:11	58.1	6/11/2014 5:16	57.6	7/11/2014 6:21	58.4	8/11/2014 23:26	62.6
3/11/2014 2:06	59.0	4/11/2014 3:11	58.2	5/11/2014 4:16	58.0	6/11/2014 5:21	58.4	7/11/2014 6:26	59.0	8/11/2014 23:31	61.6
3/11/2014 2:11	57.6	4/11/2014 3:16	58.0	5/11/2014 4:21	57.9	6/11/2014 5:26	59.5	7/11/2014 6:31	60.0	8/11/2014 23:36	61.5
3/11/2014 2:16	59.2	4/11/2014 3:21	57.9	5/11/2014 4:26	58.1	6/11/2014 5:31	59.3	7/11/2014 6:36	60.5	8/11/2014 23:41	61.6
3/11/2014 2:21	58.8	4/11/2014 3:26	57.6	5/11/2014 4:31	58.8	6/11/2014 5:36	59.1	7/11/2014 6:41	61.6	8/11/2014 23:46	60.3
3/11/2014 2:26	58.2	4/11/2014 3:31	57.8	5/11/2014 4:36	58.7	6/11/2014 5:41	59.9	7/11/2014 6:46	61.3	8/11/2014 23:51	60.8
3/11/2014 2:31	58.1	4/11/2014 3:36	57.7	5/11/2014 4:41	58.4	6/11/2014 5:46	59.9	7/11/2014 6:51	62.7	8/11/2014 23:56	61.7
3/11/2014 2:36	58.8	4/11/2014 3:41	57.7	5/11/2014 4:46	57.5	6/11/2014 5:51	60.6	7/11/2014 6:56	61.8	9/11/2014 0:01	61.5
3/11/2014 2:41	58.2	4/11/2014 3:46	58.4	5/11/2014 4:51	58.6	6/11/2014 5:56	60.1	7/11/2014 23:01	60.7	9/11/2014 0:06	60.5
3/11/2014 2:46	58.2	4/11/2014 3:51	57.9	5/11/2014 4:56	58.6	6/11/2014 6:01	61.3	7/11/2014 23:06	59.4	9/11/2014 0:11	62.3
3/11/2014 2:51	57.6	4/11/2014 3:56	57.8	5/11/2014 5:01	59.0	6/11/2014 6:06	61.1	7/11/2014 23:11	58.3	9/11/2014 0:16	59.8
3/11/2014 2:56	60.0	4/11/2014 4:01	57.7	5/11/2014 5:06	58.4	6/11/2014 6:11	60.9	7/11/2014 23:16	60.0	9/11/2014 0:21	59.0
3/11/2014 3:01	57.0	4/11/2014 4:06	59.1	5/11/2014 5:11	58.8	6/11/2014 6:16	61.7	7/11/2014 23:21	61.4		

Real-time Noise Data		RTN1 (Food and Environmental Hygiene Department Depot)									
9/11/2014 3:41	60.7	10/11/2014 4:46	58.5	11/11/2014 5:51	60.4	12/11/2014 6:56	61.4	14/11/2014 0:01	57.5	15/11/2014 1:06	48.7
9/11/2014 3:46	60.8	10/11/2014 4:51	58.9	11/11/2014 5:56	61.9	12/11/2014 23:01	62.1	14/11/2014 0:06	57.8	15/11/2014 1:11	41.0
9/11/2014 3:51	61.2	10/11/2014 4:56	58.7	11/11/2014 6:01	61.0	12/11/2014 23:06	60.1	14/11/2014 0:11	55.2	15/11/2014 1:16	47.9
9/11/2014 3:56	61.1	10/11/2014 5:01	57.9	11/11/2014 6:06	61.0	12/11/2014 23:11	59.6	14/11/2014 0:16	57.0	15/11/2014 1:21	47.6
9/11/2014 4:01	61.2	10/11/2014 5:06	58.4	11/11/2014 6:11	61.7	12/11/2014 23:16	59.6	14/11/2014 0:21	55.4	15/11/2014 1:26	50.1
9/11/2014 4:06	61.2	10/11/2014 5:11	59.0	11/11/2014 6:16	61.9	12/11/2014 23:21	59.1	14/11/2014 0:26	55.9	15/11/2014 1:31	61.7
9/11/2014 4:11	61.7	10/11/2014 5:16	58.8	11/11/2014 6:21	62.1	12/11/2014 23:26	58.7	14/11/2014 0:31	56.2	15/11/2014 1:36	61.7
9/11/2014 4:16	60.8	10/11/2014 5:21	59.3	11/11/2014 6:26	57.2	12/11/2014 23:31	58.4	14/11/2014 0:36	60.5	15/11/2014 1:41	43.0
9/11/2014 4:21	61.1	10/11/2014 5:26	59.5	11/11/2014 6:31	56.6	12/11/2014 23:36	59.8	14/11/2014 0:41	61.9	15/11/2014 1:46	61.4
9/11/2014 4:26	60.3	10/11/2014 5:31	60.4	11/11/2014 6:36	58.6	12/11/2014 23:41	56.7	14/11/2014 0:46	61.5	15/11/2014 1:51	61.8
9/11/2014 4:31	60.8	10/11/2014 5:36	60.2	11/11/2014 6:41	60.6	12/11/2014 23:46	55.3	14/11/2014 0:51	49.1	15/11/2014 1:56	61.4
9/11/2014 4:36	60.3	10/11/2014 5:41	60.2	11/11/2014 6:46	62.2	12/11/2014 23:51	56.8	14/11/2014 0:56	61.6	15/11/2014 2:01	61.4
9/11/2014 4:41	60.5	10/11/2014 5:46	60.0	11/11/2014 6:51	62.0	12/11/2014 23:56	58.6	14/11/2014 1:01	52.2	15/11/2014 2:06	61.7
9/11/2014 4:46	61.2	10/11/2014 5:51	60.3	11/11/2014 6:56	60.6	13/11/2014 0:01	56.4	14/11/2014 1:06	61.7	15/11/2014 2:11	61.5
9/11/2014 4:51	54.0	10/11/2014 5:56	61.0	11/11/2014 23:01	58.0	13/11/2014 0:06	55.9	14/11/2014 1:11	51.9	15/11/2014 2:16	61.4
9/11/2014 4:56	60.6	10/11/2014 6:01	60.7	11/11/2014 23:06	57.6	13/11/2014 0:11	42.5	14/11/2014 1:16	61.7	15/11/2014 2:21	61.3
9/11/2014 5:01	60.5	10/11/2014 6:06	61.1	11/11/2014 23:11	57.6	13/11/2014 0:16	52.7	14/11/2014 1:21	61.9	15/11/2014 2:26	45.3
9/11/2014 5:06	60.0	10/11/2014 6:11	61.2	11/11/2014 23:16	57.7	13/11/2014 0:21	55.2	14/11/2014 1:26	35.5	15/11/2014 2:31	61.1
9/11/2014 5:11	60.8	10/11/2014 6:16	50.7	11/11/2014 23:21	59.7	13/11/2014 0:26	55.0	14/11/2014 1:31	43.3	15/11/2014 2:36	61.1
9/11/2014 5:16	61.1	10/11/2014 6:21	52.8	11/11/2014 23:26	59.2	13/11/2014 0:31	61.9	14/11/2014 1:36	61.7	15/11/2014 2:41	61.8
9/11/2014 5:21	59.8	10/11/2014 6:26	58.6	11/11/2014 23:31	58.1	13/11/2014 0:36	61.6	14/11/2014 1:41	61.4	15/11/2014 2:46	61.4
9/11/2014 5:26	61.4	10/11/2014 6:31	57.7	11/11/2014 23:36	57.9	13/11/2014 0:41	61.8	14/11/2014 1:46	60.7	15/11/2014 2:51	61.0
9/11/2014 5:31	60.4	10/11/2014 6:36	58.7	11/11/2014 23:41	58.8	13/11/2014 0:46	61.2	14/11/2014 1:51	60.7	15/11/2014 2:56	60.9
9/11/2014 5:36	61.8	10/11/2014 6:41	59.3	11/11/2014 23:46	58.8	13/11/2014 0:51	61.8	14/11/2014 1:56	59.7	15/11/2014 3:01	61.0
9/11/2014 5:41	61.1	10/11/2014 6:46	61.5	11/11/2014 23:51	56.4	13/11/2014 0:56	61.2	14/11/2014 2:01	60.4	15/11/2014 3:06	61.0
9/11/2014 5:46	60.8	10/11/2014 6:51	61.0	11/11/2014 23:56	57.8	13/11/2014 1:01	61.1	14/11/2014 2:06	60.4	15/11/2014 3:11	60.9
9/11/2014 5:51	51.4	10/11/2014 6:56	61.5	12/11/2014 0:01	55.6	13/11/2014 1:06	61.0	14/11/2014 2:11	57.7	15/11/2014 3:16	61.5
9/11/2014 5:56	61.7	10/11/2014 23:01	58.8	12/11/2014 0:06	55.5	13/11/2014 1:11	61.3	14/11/2014 2:16	60.6	15/11/2014 3:21	60.4
9/11/2014 6:01	61.5	10/11/2014 23:06	58.7	12/11/2014 0:11	56.9	13/11/2014 1:16	60.9	14/11/2014 2:21	59.6	15/11/2014 3:26	60.8
9/11/2014 6:06	61.2	10/11/2014 23:11	58.3	12/11/2014 0:16	54.6	13/11/2014 1:21	60.8	14/11/2014 2:26	60.1	15/11/2014 3:31	59.8
9/11/2014 6:11	61.5	10/11/2014 23:16	57.1	12/11/2014 0:21	54.8	13/11/2014 1:26	60.8	14/11/2014 2:31	59.8	15/11/2014 3:36	60.5
9/11/2014 6:16	61.7	10/11/2014 23:21	59.0	12/11/2014 0:26	54.7	13/11/2014 1:31	60.1	14/11/2014 2:36	60.6	15/11/2014 3:41	59.9
9/11/2014 6:21	53.8	10/11/2014 23:26	60.3	12/11/2014 0:31	53.6	13/11/2014 1:36	60.0	14/11/2014 2:41	60.8	15/11/2014 3:46	60.0
9/11/2014 6:26	55.0	10/11/2014 23:31	58.1	12/11/2014 0:36	53.0	13/11/2014 1:41	59.8	14/11/2014 2:46	60.1	15/11/2014 3:51	60.8
9/11/2014 6:31	53.7	10/11/2014 23:36	58.4	12/11/2014 0:41	56.1	13/11/2014 1:46	59.5	14/11/2014 2:51	60.1	15/11/2014 3:56	60.9
9/11/2014 6:36	58.5	10/11/2014 23:41	58.5	12/11/2014 0:46	61.8	13/11/2014 1:51	60.4	14/11/2014 2:56	59.3	15/11/2014 4:01	61.0
9/11/2014 6:41	59.8	10/11/2014 23:46	59.2	12/11/2014 0:51	61.8	13/11/2014 1:56	59.2	14/11/2014 3:01	60.4	15/11/2014 4:06	60.4
9/11/2014 6:46	57.0	10/11/2014 23:51	56.1	12/11/2014 0:56	52.4	13/11/2014 2:01	59.7	14/11/2014 3:06	58.7	15/11/2014 4:11	60.3
9/11/2014 6:51	58.4	10/11/2014 23:56	55.4	12/11/2014 1:01	61.7	13/11/2014 2:06	60.0	14/11/2014 3:11	59.6	15/11/2014 4:16	60.2
9/11/2014 6:56	55.5	11/11/2014 0:01	56.7	12/11/2014 1:06	61.7	13/11/2014 2:11	60.1	14/11/2014 3:16	59.3	15/11/2014 4:21	59.8
9/11/2014 23:01	56.2	11/11/2014 0:06	54.6	12/11/2014 1:11	54.1	13/11/2014 2:16	60.9	14/11/2014 3:21	59.2	15/11/2014 4:26	60.0
9/11/2014 23:06	57.2	11/11/2014 0:11	55.8	12/11/2014 1:16	61.3	13/11/2014 2:21	60.5	14/11/2014 3:26	59.6	15/11/2014 4:31	60.2
9/11/2014 23:11	60.5	11/11/2014 0:16	54.8	12/11/2014 1:21	53.1	13/11/2014 2:26	59.8	14/11/2014 3:31	59.3	15/11/2014 4:36	60.3
9/11/2014 23:16	56.7	11/11/2014 0:21	56.1	12/11/2014 1:26	53.3	13/11/2014 2:31	60.0	14/11/2014 3:36	59.0	15/11/2014 4:41	59.6
9/11/2014 23:21	54.9	11/11/2014 0:26	58.5	12/11/2014 1:31	61.0	13/11/2014 2:36	58.9	14/11/2014 3:41	58.0	15/11/2014 4:46	60.0
9/11/2014 23:26	57.8	11/11/2014 0:31	50.3	12/11/2014 1:36	60.6	13/11/2014 2:41	59.2	14/11/2014 3:46	59.2	15/11/2014 4:51	60.0
9/11/2014 23:31	56.0	11/11/2014 0:36	40.3	12/11/2014 1:41	60.6	13/11/2014 2:46	59.9	14/11/2014 3:51	58.4	15/11/2014 4:56	60.0
9/11/2014 23:36	56.7	11/11/2014 0:41	50.1	12/11/2014 1:46	61.0	13/11/2014 2:51	59.4	14/11/2014 3:56	59.7	15/11/2014 5:01	59.8
9/11/2014 23:41	53.7	11/11/2014 0:46	61.5	12/11/2014 1:51	60.9	13/11/2014 2:56	58.7	14/11/2014 4:01	57.7	15/11/2014 5:06	60.4
9/11/2014 23:46	56.3	11/11/2014 0:51	61.8	12/11/2014 1:56	60.7	13/11/2014 3:01	59.1	14/11/2014 4:06	59.3	15/11/2014 5:11	60.0
9/11/2014 23:51	56.1	11/11/2014 0:56	52.5	12/11/2014 2:01	59.9	13/11/2014 3:06	59.3	14/11/2014 4:11	58.9	15/11/2014 5:16	60.2
9/11/2014 23:56	56.5	11/11/2014 1:01	61.5	12/11/2014 2:06	60.0	13/11/2014 3:11	58.0	14/11/2014 4:16	58.4	15/11/2014 5:21	59.9
10/11/2014 0:01	54.2	11/11/2014 1:06	61.7	12/11/2014 2:11	59.6	13/11/2014 3:16	58.1	14/11/2014 4:21	59.8	15/11/2014 5:26	60.5
10/11/2014 0:06	55.8	11/11/2014 1:11	60.9	12/11/2014 2:16	60.4	13/11/2014 3:21	58.0	14/11/2014 4:26	58.6	15/11/2014 5:31	60.2
10/11/2014 0:11	53.4	11/11/2014 1:16	61.3	12/11/2014 2:21	59.8	13/11/2014 3:26	58.0	14/11/2014 4:31	58.1	15/11/2014 5:36	60.3
10/11/2014 0:16	61.4	11/11/2014 1:21	61.0	12/11/2014 2:26	59.9	13/11/2014 3:31	58.6	14/11/2014 4:36	58.8	15/11/2014 5:41	60.8
10/11/2014 0:21	50.9	11/11/2014 1:26	61.7	12/11/2014 2:31	59.7	13/11/2014 3:36	59.4	14/11/2014 4:41	58.5	15/11/2014 5:46	60.1
10/11/2014 0:26	53.2	11/11/2014 1:31	60.7	12/11/2014 2:36	60.1	13/11/2014 3:41	57.6	14/11/2014 4:46	58.9	15/11/2014 5:51	60.5
10/11/2014 0:31	61.7	11/11/2014 1:36	60.8	12/11/2014 2:41	59.5	13/11/2014 3:46	58.9	14/11/2014 4:51	60.1	15/11/2014 5:56	61.0
10/11/2014 0:36	58.3	11/11/2014 1:41	60.2	12/11/2014 2:46	59.9	13/11/2014 3:51	58.2	14/11/2014 4:56	59.6	15/11/2014 6:01	61.1
10/11/2014 0:41	61.6	11/11/2014 1:46	60.5	12/11/2014 2:51	60.1	13/11/2014 3:56	58.1	14/11/2014 5:01	58.6	15/11/2014 6:06	60.8
10/11/2014 0:46	60.8	11/11/2014 1:51	60.5	12/11/2014 2:56	59.1	13/11/2014 4:01	57.3	14/11/2014 5:06	60.1	15/11/2014 6:11	60.9
10/11/2014 0:51	41.6	11/11/2014 1:56	59.8	12/11/2014 3:01	58.8	13/11/2014 4:06	58.1	14/11/2014 5:11	60.5	15/11/2014 6:16	61.6
10/11/2014 0:56	61.2	11/11/2014 2:01	59.8	12/11/2014 3:06	59.2	13/11/2014 4:11	58.1	14/11/2014 5:16	58.6	15/11/2014 6:21	49.4
10/11/2014 1:01	60.8	11/11/2014 2:06	60.7	12/11/2014 3:11	58.5	13/11/2014 4:16	57.6	14/11/2014 5:21	58.8	15/11/2014 6:26	48.2
10/11/2014 1:06	61.3	11/11/2014 2:11	59.6	12/11/2014 3:16	59.9	13/11/2014 4:21	58.1	14/11/2014 5:26	59.9	15/11/2014 6:31	61.6
10/11/2014 1:11	60.0	11/11/2014 2:16	61.1	12/11/2014 3:21	58.9	13/11/2014 4:26	58.2	14/11/2014 5:31	60.1	15/11/2014 6:36	53.2
10/11/2014 1:16	60.5	11/11/2014 2:21	61.1	12/11/2014 3:26	59.2	13/11/2014 4:31	58.5	14/11/2014 5:36	60.2	15/11/2014 6:41	56.0
10/11/2014 1:21	61.0	11/11/2014 2:26	59.1	12/11/2014 3:31	58.7	13/11/2014 4:36	58.7	14/11/2014			

Real-time Noise Data	RTN1 (Food and Environmental Hygiene Department Depot)				
16/11/2014 2:11 59.2	17/11/2014 3:16 57.3	18/11/2014 4:21 57.8	19/11/2014 5:26 60.1	20/11/2014 6:31 56.2	21/11/2014 23:36 54.5
16/11/2014 2:16 60.2	17/11/2014 3:21 57.7	18/11/2014 4:26 57.7	19/11/2014 5:31 59.2	20/11/2014 6:36 58.4	21/11/2014 23:41 57.4
16/11/2014 2:21 59.6	17/11/2014 3:26 57.4	18/11/2014 4:31 58.9	19/11/2014 5:36 59.2	20/11/2014 6:41 57.3	21/11/2014 23:46 58.6
16/11/2014 2:26 60.1	17/11/2014 3:31 57.8	18/11/2014 4:36 58.3	19/11/2014 5:41 60.4	20/11/2014 6:46 60.7	21/11/2014 23:51 60.0
16/11/2014 2:31 59.4	17/11/2014 3:36 57.6	18/11/2014 4:41 58.6	19/11/2014 5:46 60.2	20/11/2014 6:51 61.2	21/11/2014 23:56 57.5
16/11/2014 2:36 59.7	17/11/2014 3:41 57.5	18/11/2014 4:46 57.4	19/11/2014 5:51 61.0	20/11/2014 6:56 61.2	22/11/2014 0:01 58.5
16/11/2014 2:41 59.9	17/11/2014 3:46 57.6	18/11/2014 4:51 58.9	19/11/2014 5:56 60.2	20/11/2014 7:01 58.2	22/11/2014 0:06 58.2
16/11/2014 2:46 59.8	17/11/2014 3:51 58.6	18/11/2014 4:56 58.3	19/11/2014 6:01 61.6	20/11/2014 7:06 59.9	22/11/2014 0:11 58.3
16/11/2014 2:51 59.0	17/11/2014 3:56 57.6	18/11/2014 5:01 58.6	19/11/2014 6:06 61.1	20/11/2014 7:11 59.9	22/11/2014 0:16 57.1
16/11/2014 2:56 60.2	17/11/2014 4:01 57.3	18/11/2014 5:06 58.4	19/11/2014 6:11 61.4	20/11/2014 7:16 64.4	22/11/2014 0:21 56.0
16/11/2014 3:01 58.6	17/11/2014 4:06 58.6	18/11/2014 5:11 58.9	19/11/2014 6:16 46.4	20/11/2014 7:21 59.6	22/11/2014 0:26 56.7
16/11/2014 3:06 59.1	17/11/2014 4:11 57.8	18/11/2014 5:16 59.1	19/11/2014 6:21 52.9	20/11/2014 7:26 60.6	22/11/2014 0:31 58.3
16/11/2014 3:11 59.3	17/11/2014 4:16 57.9	18/11/2014 5:21 59.0	19/11/2014 6:26 54.9	20/11/2014 7:31 56.7	22/11/2014 0:36 57.1
16/11/2014 3:16 58.2	17/11/2014 4:21 57.8	18/11/2014 5:26 58.8	19/11/2014 6:31 57.0	20/11/2014 7:36 57.6	22/11/2014 0:41 54.8
16/11/2014 3:21 58.4	17/11/2014 4:26 57.4	18/11/2014 5:31 58.9	19/11/2014 6:36 59.7	20/11/2014 7:41 58.4	22/11/2014 0:46 56.1
16/11/2014 3:26 58.7	17/11/2014 4:31 58.4	18/11/2014 5:36 59.5	19/11/2014 6:41 60.1	20/11/2014 7:46 59.2	22/11/2014 0:51 56.2
16/11/2014 3:31 58.3	17/11/2014 4:36 57.9	18/11/2014 5:41 59.7	19/11/2014 6:46 59.4	20/11/2014 7:51 57.9	22/11/2014 0:56 57.2
16/11/2014 3:36 58.8	17/11/2014 4:41 58.0	18/11/2014 5:46 59.8	19/11/2014 6:51 60.5	20/11/2014 7:56 58.1	22/11/2014 1:01 53.0
16/11/2014 3:41 58.3	17/11/2014 4:46 57.4	18/11/2014 5:51 60.4	19/11/2014 6:56 61.3	21/11/2014 0:01 57.6	22/11/2014 1:06 49.4
16/11/2014 3:46 58.1	17/11/2014 4:51 58.6	18/11/2014 5:56 60.3	19/11/2014 7:01 58.1	21/11/2014 0:06 57.6	22/11/2014 1:11 46.7
16/11/2014 3:51 59.6	17/11/2014 4:56 58.1	18/11/2014 6:01 61.1	19/11/2014 7:06 58.5	21/11/2014 0:11 56.5	22/11/2014 1:16 52.9
16/11/2014 3:56 59.1	17/11/2014 5:01 58.4	18/11/2014 6:06 60.2	19/11/2014 7:11 56.4	21/11/2014 0:16 53.4	22/11/2014 1:21 47.1
16/11/2014 4:01 59.1	17/11/2014 5:06 57.6	18/11/2014 6:11 61.3	19/11/2014 7:16 58.9	21/11/2014 0:21 55.2	22/11/2014 1:26 56.2
16/11/2014 4:06 59.0	17/11/2014 5:11 58.6	18/11/2014 6:16 61.3	19/11/2014 7:21 57.8	21/11/2014 0:26 49.6	22/11/2014 1:31 61.9
16/11/2014 4:11 58.9	17/11/2014 5:16 58.9	18/11/2014 6:21 61.9	19/11/2014 7:26 57.1	21/11/2014 0:31 55.8	22/11/2014 1:36 53.4
16/11/2014 4:16 58.3	17/11/2014 5:21 58.8	18/11/2014 6:26 57.1	19/11/2014 7:31 57.2	21/11/2014 0:36 55.5	22/11/2014 1:41 52.1
16/11/2014 4:21 58.6	17/11/2014 5:26 58.6	18/11/2014 6:31 57.2	19/11/2014 7:36 58.5	21/11/2014 0:41 61.8	22/11/2014 1:46 61.8
16/11/2014 4:26 58.3	17/11/2014 5:31 59.2	18/11/2014 6:36 56.8	19/11/2014 7:41 57.8	21/11/2014 0:46 55.6	22/11/2014 1:51 52.9
16/11/2014 4:31 58.5	17/11/2014 5:36 59.1	18/11/2014 6:41 58.5	19/11/2014 7:46 59.2	21/11/2014 0:51 51.4	22/11/2014 1:56 61.8
16/11/2014 4:36 58.5	17/11/2014 5:41 59.9	18/11/2014 6:46 58.2	19/11/2014 7:51 53.4	21/11/2014 0:56 61.5	22/11/2014 2:01 61.4
16/11/2014 4:41 58.0	17/11/2014 5:46 60.0	18/11/2014 6:51 60.3	19/11/2014 7:56 54.2	21/11/2014 1:01 61.4	22/11/2014 2:06 38.5
16/11/2014 4:46 58.4	17/11/2014 5:51 60.3	18/11/2014 6:56 59.4	20/11/2014 0:01 55.1	21/11/2014 1:06 47.4	22/11/2014 2:11 61.2
16/11/2014 4:51 58.6	17/11/2014 5:56 59.9	18/11/2014 7:01 57.7	20/11/2014 0:06 54.3	21/11/2014 1:11 47.6	22/11/2014 2:16 61.0
16/11/2014 4:56 58.8	17/11/2014 6:01 61.4	18/11/2014 7:06 56.5	20/11/2014 0:11 53.7	21/11/2014 1:16 60.4	22/11/2014 2:21 60.9
16/11/2014 5:01 58.8	17/11/2014 6:06 60.7	18/11/2014 7:11 58.2	20/11/2014 0:16 52.5	21/11/2014 1:21 60.9	22/11/2014 2:26 61.5
16/11/2014 5:06 58.2	17/11/2014 6:11 61.1	18/11/2014 7:16 59.8	20/11/2014 0:21 56.6	21/11/2014 1:26 61.3	22/11/2014 2:31 61.8
16/11/2014 5:11 58.8	17/11/2014 6:16 61.1	18/11/2014 7:21 58.5	20/11/2014 0:26 50.1	21/11/2014 1:31 61.6	22/11/2014 2:36 61.6
16/11/2014 5:16 59.0	17/11/2014 6:21 61.7	18/11/2014 7:26 61.8	20/11/2014 0:31 61.8	21/11/2014 1:36 61.5	22/11/2014 2:41 60.7
16/11/2014 5:21 59.0	17/11/2014 6:26 56.1	18/11/2014 7:31 59.7	20/11/2014 0:36 45.1	21/11/2014 1:41 61.3	22/11/2014 2:46 61.0
16/11/2014 5:26 59.3	17/11/2014 6:31 57.8	18/11/2014 7:36 58.0	20/11/2014 0:41 61.7	21/11/2014 1:46 61.0	22/11/2014 2:51 61.1
16/11/2014 5:31 59.5	17/11/2014 6:36 56.5	18/11/2014 7:41 54.8	20/11/2014 0:46 50.0	21/11/2014 1:51 59.6	22/11/2014 2:56 60.9
16/11/2014 5:36 59.7	17/11/2014 6:41 57.7	18/11/2014 7:46 57.6	20/11/2014 0:51 61.9	21/11/2014 1:56 60.4	22/11/2014 3:01 60.3
16/11/2014 5:41 60.2	17/11/2014 6:46 58.7	18/11/2014 7:51 58.1	20/11/2014 0:56 61.6	21/11/2014 2:01 60.4	22/11/2014 3:06 61.3
16/11/2014 5:46 59.8	17/11/2014 6:51 59.9	18/11/2014 7:56 57.1	20/11/2014 1:01 61.4	21/11/2014 2:06 60.0	22/11/2014 3:11 61.0
16/11/2014 5:51 60.2	17/11/2014 6:56 59.2	19/11/2014 0:01 52.0	20/11/2014 1:06 61.3	21/11/2014 2:11 60.3	22/11/2014 3:16 61.0
16/11/2014 5:56 60.2	17/11/2014 7:01 55.5	19/11/2014 0:06 55.7	20/11/2014 1:11 61.4	21/11/2014 2:16 60.4	22/11/2014 3:21 60.6
16/11/2014 6:01 60.7	17/11/2014 7:06 57.2	19/11/2014 0:11 49.1	20/11/2014 1:16 60.6	21/11/2014 2:21 60.1	22/11/2014 3:26 60.5
16/11/2014 6:06 60.6	17/11/2014 7:11 58.0	19/11/2014 0:16 50.6	20/11/2014 1:21 49.1	21/11/2014 2:26 59.4	22/11/2014 3:31 61.3
16/11/2014 6:11 61.1	17/11/2014 7:16 59.1	19/11/2014 0:21 44.6	20/11/2014 1:26 60.9	21/11/2014 2:31 60.2	22/11/2014 3:36 60.8
16/11/2014 6:16 61.4	17/11/2014 7:21 57.8	19/11/2014 0:26 53.8	20/11/2014 1:31 61.1	21/11/2014 2:36 60.4	22/11/2014 3:41 60.3
16/11/2014 6:21 45.3	17/11/2014 7:26 56.5	19/11/2014 0:31 53.6	20/11/2014 1:36 61.1	21/11/2014 2:41 58.8	22/11/2014 3:46 61.7
16/11/2014 6:26 47.5	17/11/2014 7:31 57.4	19/11/2014 0:36 61.9	20/11/2014 1:41 60.6	21/11/2014 2:46 59.5	22/11/2014 3:51 58.2
16/11/2014 6:31 47.8	17/11/2014 7:36 53.0	19/11/2014 0:41 43.3	20/11/2014 1:46 61.0	21/11/2014 2:51 59.7	22/11/2014 3:56 58.5
16/11/2014 6:36 53.4	17/11/2014 7:41 55.3	19/11/2014 0:46 61.9	20/11/2014 1:51 60.1	21/11/2014 2:56 59.5	22/11/2014 4:01 58.1
16/11/2014 6:41 55.3	17/11/2014 7:46 53.4	19/11/2014 0:51 61.0	20/11/2014 1:56 61.1	21/11/2014 3:01 57.8	22/11/2014 4:06 58.4
16/11/2014 6:46 56.9	17/11/2014 7:51 54.0	19/11/2014 0:56 61.7	20/11/2014 2:01 59.9	21/11/2014 3:06 59.8	22/11/2014 4:11 56.9
16/11/2014 6:51 57.6	17/11/2014 7:56 56.0	19/11/2014 1:01 61.3	20/11/2014 2:06 60.6	21/11/2014 3:11 58.7	22/11/2014 4:16 56.3
16/11/2014 6:56 59.2	18/11/2014 0:01 43.3	19/11/2014 1:06 60.6	20/11/2014 2:11 59.5	21/11/2014 3:16 59.3	22/11/2014 4:21 56.6
16/11/2014 7:01 55.4	18/11/2014 0:06 51.9	19/11/2014 1:11 61.3	20/11/2014 2:16 59.8	21/11/2014 3:21 59.8	22/11/2014 4:26 56.4
16/11/2014 7:06 55.0	18/11/2014 0:11 51.3	19/11/2014 1:16 60.7	20/11/2014 2:21 58.9	21/11/2014 3:26 58.2	22/11/2014 4:31 57.3
16/11/2014 7:11 55.0	18/11/2014 0:16 61.9	19/11/2014 1:21 60.8	20/11/2014 2:26 59.0	21/11/2014 3:31 59.0	22/11/2014 4:36 57.5
16/11/2014 7:16 58.3	18/11/2014 0:21 47.2	19/11/2014 1:26 61.6	20/11/2014 2:31 59.0	21/11/2014 3:36 59.1	22/11/2014 4:41 58.0
16/11/2014 7:21 60.1	18/11/2014 0:26 47.9	19/11/2014 1:31 60.3	20/11/2014 2:36 58.5	21/11/2014 3:41 58.3	22/11/2014 4:46 57.9
16/11/2014 7:26 55.6	18/11/2014 0:31 61.6	19/11/2014 1:36 61.8	20/11/2014 2:41 58.4	21/11/2014 3:46 58.3	22/11/2014 4:51 58.5
16/11/2014 7:31 57.1	18/11/2014 0:36 54.8	19/11/2014 1:41 60.9	20/11/2014 2:46 58.9	21/11/2014 3:51 58.7	22/11/2014 4:56 57.4
16/11/2014 7:36 55.6	18/11/2014 0:41 61.1	19/11/2014 1:46 61.3	20/11/2014 2:51 59.1	21/11/2014 3:56 59.1	22/11/2014 5:01 57.7
16/11/2014 7:41 54.1	18/11/2014 0:46 61.5	19/11/2014 1:51 60.2	20/11/2014 2:56 58.0	21/11/2014 4:01 57.9	22/11/2014 5:06 59.3
16/11/2014 7:46 52.9	18/11/2014 0:51 61.2	19/11/2014 1:56 59.9	20/11/2014 3:01 59.0	21/11/2014 4:06 60.3	22/11/2014 5:11 59.0
16/11/2014 7:51 40.3	18/11/2014 0:56 61.2	19/11/2014 2:01 59.0	20/11/2014 3:06 58.6	21/11/2014 4:11 59.0	22/11/2014 5:16 59.8
16/11/2014 7:56 55.7	18/11/2014 1:01 61.0	19/11/2014 2:06 59.1	20/11/2014 3:11 58.5	21/11/2014 4:16 58.2	22/11/2014 5:21 60.1
17/11/2014 0:01 46.4	18/11/2014 1:06 60.7	19/11/2014 2:11 59.2	20/11/2014 3:16 57.8	21/11/2014 4:21 58.4	22/11/2014 5:26 60.1
17/11/2014 0:06 52.2	18/11/2014 1:11 60.6	19/11/2014 2:16 58.9	20/11/2014 3:21 58.0	21/11/2014 4:26 58.7	22/11/2014 5:31 60.5
17/11/2014 0:11 51.3	18/11/2014 1:16 60.1	19/11/2014 2:21 59.1	20/11/2014 3:26 58.3	21/11/2014 4:31 59.9	22/11/2014 5:36 60.2
17/11/2014 0:16 61.3	18/11/2014 1:21 61.2	19/11/2014 2:26 59.2	20/11/2014 3:31 58.5	21/11/2014 4:36 59.3	22/11/2014 5:41 61.0
17/11/2014 0:21 61.8	18/11/2014 1:26 60.8	19/11/2014 2:31 59.0	20/11/2014 3:36 58.9	21/11/2014 4:41 59.3	22/11/2014 5:46 60.7
17/11/2014 0:26 61.8	18/11/2014 1:31 60.4	19/11/2014 2:36 61.7	20/11/2014 3:41 58.1	21/11/2014 4:46 59.5	22/11/2014 5:51 61.1
17/11/2014 0:31 40.3	18/11/2014 1:36 59.8	19/11/2014 2:41 58.8	20/11/2014 3:46 58.4	21/11/2014 4:51 59.6	22/11/2014 5:56 60.8
17/11/2014 0:36 61.9	18/11/2014 1:41 60.2	19/11/2014 2:46 58.4	20/11/2014 3:51 58.1	21/11/2014 4:56 59.4	22/11/2014 6:01 61.7
17/11/2014 0:41 60.8	18/11/2014 1:46 60.4	19/11/2014 2:51 58.9	20/11/2014 3:56 58.7	21/11/2014 5:01 58.2	22/11/2014 6:06 60.7
17/11/2014 0:46 60.9	18/11/2014 1:51 60.1				

Real-time Noise Data	RTN1 (Food and Environmental Hygiene Department Depot)								
23/11/2014 0:41	57.4	24/11/2014 1:46	59.5	25/11/2014 2:51	58.5	26/11/2014 3:56	58.5	27/11/2014 5:01	58.7
23/11/2014 0:46	60.0	24/11/2014 1:51	59.8	25/11/2014 2:56	59.3	26/11/2014 4:01	59.0	27/11/2014 5:06	58.9
23/11/2014 0:51	55.0	24/11/2014 1:56	60.4	25/11/2014 3:01	58.1	26/11/2014 4:06	59.9	27/11/2014 5:11	59.2
23/11/2014 0:56	46.0	24/11/2014 2:01	59.4	25/11/2014 3:06	45.1	26/11/2014 4:11	58.7	27/11/2014 5:16	58.9
23/11/2014 1:01	61.7	24/11/2014 2:06	59.2	25/11/2014 3:11	59.0	26/11/2014 4:16	58.0	27/11/2014 5:21	58.9
23/11/2014 1:06	50.9	24/11/2014 2:11	59.1	25/11/2014 3:16	58.4	26/11/2014 4:21	58.9	27/11/2014 5:26	59.9
23/11/2014 1:11	53.1	24/11/2014 2:16	58.5	25/11/2014 3:21	58.9	26/11/2014 4:26	59.4	27/11/2014 5:31	60.5
23/11/2014 1:16	53.5	24/11/2014 2:21	60.3	25/11/2014 3:26	58.7	26/11/2014 4:31	58.8	27/11/2014 5:36	59.5
23/11/2014 1:21	54.5	24/11/2014 2:26	58.2	25/11/2014 3:31	59.2	26/11/2014 4:36	58.5	27/11/2014 5:41	59.7
23/11/2014 1:26	52.8	24/11/2014 2:31	57.9	25/11/2014 3:36	58.7	26/11/2014 4:41	57.9	27/11/2014 5:46	60.0
23/11/2014 1:31	61.9	24/11/2014 2:36	59.3	25/11/2014 3:41	58.9	26/11/2014 4:46	59.0	27/11/2014 5:51	60.3
23/11/2014 1:36	51.3	24/11/2014 2:41	58.4	25/11/2014 3:46	58.7	26/11/2014 4:51	59.0	27/11/2014 5:56	60.7
23/11/2014 1:41	47.4	24/11/2014 2:46	58.3	25/11/2014 3:51	58.8	26/11/2014 4:56	58.8	27/11/2014 6:01	60.7
23/11/2014 1:46	61.4	24/11/2014 2:51	58.5	25/11/2014 3:56	58.4	26/11/2014 5:01	59.5	27/11/2014 6:06	61.4
23/11/2014 1:51	56.0	24/11/2014 2:56	59.3	25/11/2014 4:01	57.7	26/11/2014 5:06	58.7	27/11/2014 6:11	61.2
23/11/2014 1:56	61.7	24/11/2014 3:01	58.4	25/11/2014 4:06	58.4	26/11/2014 5:11	58.6	27/11/2014 6:16	61.8
23/11/2014 2:01	61.6	24/11/2014 3:06	57.7	25/11/2014 4:11	58.6	26/11/2014 5:16	59.5	27/11/2014 6:21	52.5
23/11/2014 2:06	61.6	24/11/2014 3:11	58.4	25/11/2014 4:16	59.1	26/11/2014 5:21	60.0	27/11/2014 6:26	55.2
23/11/2014 2:11	60.9	24/11/2014 3:16	57.1	25/11/2014 4:21	58.6	26/11/2014 5:26	60.2	27/11/2014 6:31	55.7
23/11/2014 2:16	60.9	24/11/2014 3:21	58.0	25/11/2014 4:26	58.7	26/11/2014 5:31	59.3	27/11/2014 6:36	56.6
23/11/2014 2:21	61.6	24/11/2014 3:26	57.6	25/11/2014 4:31	57.3	26/11/2014 5:36	60.6	27/11/2014 6:41	59.7
23/11/2014 2:26	61.2	24/11/2014 3:31	57.5	25/11/2014 4:36	58.7	26/11/2014 5:41	60.0	27/11/2014 6:46	59.9
23/11/2014 2:31	61.0	24/11/2014 3:36	58.0	25/11/2014 4:41	58.3	26/11/2014 5:46	61.0	27/11/2014 6:51	60.2
23/11/2014 2:36	60.3	24/11/2014 3:41	57.2	25/11/2014 4:46	58.4	26/11/2014 5:51	61.3	27/11/2014 6:56	60.5
23/11/2014 2:41	61.2	24/11/2014 3:46	57.1	25/11/2014 4:51	58.6	26/11/2014 5:56	60.8	27/11/2014 23:01	57.8
23/11/2014 2:46	60.5	24/11/2014 3:51	59.0	25/11/2014 4:56	58.3	26/11/2014 6:01	61.6	27/11/2014 23:06	59.8
23/11/2014 2:51	59.9	24/11/2014 3:56	57.7	25/11/2014 5:01	58.9	26/11/2014 6:06	61.1	27/11/2014 23:11	60.4
23/11/2014 2:56	60.6	24/11/2014 4:01	58.4	25/11/2014 5:06	59.2	26/11/2014 6:11	38.5	27/11/2014 23:16	59.7
23/11/2014 3:01	59.8	24/11/2014 4:06	57.9	25/11/2014 5:11	58.4	26/11/2014 6:16	61.6	27/11/2014 23:21	61.1
23/11/2014 3:06	61.2	24/11/2014 4:11	57.8	25/11/2014 5:16	58.8	26/11/2014 6:21	52.0	27/11/2014 23:26	60.7
23/11/2014 3:11	60.5	24/11/2014 4:16	58.7	25/11/2014 5:21	58.8	26/11/2014 6:26	59.1	27/11/2014 23:31	58.7
23/11/2014 3:16	60.2	24/11/2014 4:21	58.1	25/11/2014 5:26	59.6	26/11/2014 6:31	57.0	27/11/2014 23:36	58.8
23/11/2014 3:21	60.0	24/11/2014 4:26	57.8	25/11/2014 5:31	59.8	26/11/2014 6:36	59.4	27/11/2014 23:41	59.8
23/11/2014 3:26	60.6	24/11/2014 4:31	58.1	25/11/2014 5:36	59.7	26/11/2014 6:41	59.9	27/11/2014 23:46	59.9
23/11/2014 3:31	60.0	24/11/2014 4:36	58.5	25/11/2014 5:41	59.6	26/11/2014 6:46	58.2	27/11/2014 23:51	58.6
23/11/2014 3:36	61.1	24/11/2014 4:41	57.7	25/11/2014 5:46	61.0	26/11/2014 6:51	61.6	27/11/2014 23:56	59.9
23/11/2014 3:41	60.6	24/11/2014 4:46	57.6	25/11/2014 5:51	60.3	26/11/2014 6:56	59.9		
23/11/2014 3:46	60.4	24/11/2014 4:51	57.1	25/11/2014 5:56	60.8	26/11/2014 23:01	55.7		
23/11/2014 3:51	60.6	24/11/2014 4:56	58.7	25/11/2014 6:01	60.5	26/11/2014 23:06	56.6		
23/11/2014 3:56	61.2	24/11/2014 5:01	58.1	25/11/2014 6:06	61.5	26/11/2014 23:11	56.6		
23/11/2014 4:01	60.0	24/11/2014 5:06	57.8	25/11/2014 6:11	61.4	26/11/2014 23:16	57.4		
23/11/2014 4:06	59.8	24/11/2014 5:11	58.4	25/11/2014 6:16	53.6	26/11/2014 23:21	57.8		
23/11/2014 4:11	59.7	24/11/2014 5:16	58.7	25/11/2014 6:21	53.8	26/11/2014 23:26	58.6		
23/11/2014 4:16	60.1	24/11/2014 5:21	59.5	25/11/2014 6:26	55.6	26/11/2014 23:31	58.5		
23/11/2014 4:21	59.9	24/11/2014 5:26	58.9	25/11/2014 6:31	57.1	26/11/2014 23:36	56.0		
23/11/2014 4:26	60.2	24/11/2014 5:31	59.2	25/11/2014 6:36	58.6	26/11/2014 23:41	57.0		
23/11/2014 4:31	60.0	24/11/2014 5:36	59.9	25/11/2014 6:41	60.2	26/11/2014 23:46	56.5		
23/11/2014 4:36	61.2	24/11/2014 5:41	59.8	25/11/2014 6:46	60.3	26/11/2014 23:51	52.7		
23/11/2014 4:41	59.5	24/11/2014 5:46	61.0	25/11/2014 6:51	61.3	26/11/2014 23:56	56.4		
23/11/2014 4:46	59.3	24/11/2014 5:51	60.5	25/11/2014 6:56	61.5	27/11/2014 0:01	55.0		
23/11/2014 4:51	60.3	24/11/2014 5:56	59.6	25/11/2014 23:01	58.5	27/11/2014 0:06	52.2		
23/11/2014 4:56	60.0	24/11/2014 6:01	60.4	25/11/2014 23:06	57.3	27/11/2014 0:11	56.0		
23/11/2014 5:01	59.8	24/11/2014 6:06	61.0	25/11/2014 23:11	54.7	27/11/2014 0:16	50.1		
23/11/2014 5:06	60.0	24/11/2014 6:11	60.2	25/11/2014 23:16	57.2	27/11/2014 0:21	53.1		
23/11/2014 5:11	59.9	24/11/2014 6:16	55.5	25/11/2014 23:21	58.0	27/11/2014 0:26	54.7		
23/11/2014 5:16	61.6	24/11/2014 6:21	52.6	25/11/2014 23:26	58.2	27/11/2014 0:31	61.7		
23/11/2014 5:21	59.9	24/11/2014 6:26	54.7	25/11/2014 23:31	61.7	27/11/2014 0:36	61.9		
23/11/2014 5:26	59.9	24/11/2014 6:31	57.0	25/11/2014 23:36	56.0	27/11/2014 0:41	61.5		
23/11/2014 5:31	60.5	24/11/2014 6:36	58.7	25/11/2014 23:41	55.1	27/11/2014 0:46	61.5		
23/11/2014 5:36	60.4	24/11/2014 6:41	59.4	25/11/2014 23:46	57.8	27/11/2014 0:51	61.5		
23/11/2014 5:41	60.6	24/11/2014 6:46	59.5	25/11/2014 23:51	54.1	27/11/2014 0:56	40.3		
23/11/2014 5:46	60.4	24/11/2014 6:51	61.4	25/11/2014 23:56	56.9	27/11/2014 1:01	48.2		
23/11/2014 5:51	61.6	24/11/2014 6:56	61.3	26/11/2014 0:01	54.8	27/11/2014 1:06	44.6		
23/11/2014 5:56	61.0	24/11/2014 23:01	58.3	26/11/2014 0:06	56.4	27/11/2014 1:11	61.3		
23/11/2014 6:01	60.5	24/11/2014 23:06	58.4	26/11/2014 0:11	51.4	27/11/2014 1:16	59.2		
23/11/2014 6:06	61.4	24/11/2014 23:11	58.3	26/11/2014 0:16	41.6	27/11/2014 1:21	61.1		
23/11/2014 6:11	60.7	24/11/2014 23:16	57.6	26/11/2014 0:21	53.5	27/11/2014 1:26	48.8		
23/11/2014 6:16	61.8	24/11/2014 23:21	58.5	26/11/2014 0:26	50.9	27/11/2014 1:31	59.8		
23/11/2014 6:21	61.8	24/11/2014 23:26	57.3	26/11/2014 0:31	44.0	27/11/2014 1:36	60.8		
23/11/2014 6:26	49.1	24/11/2014 23:31	55.5	26/11/2014 0:36	55.0	27/11/2014 1:41	60.4		
23/11/2014 6:31	45.6	24/11/2014 23:36	57.3	26/11/2014 0:41	61.9	27/11/2014 1:46	59.8		
23/11/2014 6:36	61.7	24/11/2014 23:41	56.3	26/11/2014 0:46	53.4	27/11/2014 1:51	60.1		
23/11/2014 6:41	53.9	24/11/2014 23:46	55.9	26/11/2014 0:51	61.8	27/11/2014 1:56	60.4		
23/11/2014 6:46	52.6	24/11/2014 23:51	50.0	26/11/2014 0:56	61.8	27/11/2014 2:01	59.9		
23/11/2014 6:51	59.2	24/11/2014 23:56	55.4	26/11/2014 1:01	61.3	27/11/2014 2:06	53.1		
23/11/2014 6:56	65.0	25/11/2014 0:01	55.0	26/11/2014 1:06	61.8	27/11/2014 2:11	59.3		
23/11/2014 23:01	58.0	25/11/2014 0:06	52.1	26/11/2014 1:11	61.3	27/11/2014 2:16	60.1		
23/11/2014 23:06	54.8	25/11/2014 0:11	54.3	26/11/2014 1:16	67.6	27/11/2014 2:21	59.6		
23/11/2014 23:11	56.1	25/11/2014 0:16	51.5	26/11/2014 1:21	60.9	27/11/2014 2:26	59.4		
23/11/2014 23:16	58.0	25/11/2014 0:21	44.6	26/11/2014 1:26	60.3	27/11/2014 2:31	59.5		
23/11/2014 23:21	57.2	25/11/2014 0:26	53.2	26/11/2014 1:31	60.1	27/11/2014 2:36	59.3		
23/11/2014 23:26	57.7	25/11/2014 0:31	53.5	26/11/2014 1:36	60.6	27/11/2014 2:41	58.9		
23/11/2014 23:31	54.7	25/11/2014 0:36	48.4	26/11/2014 1:41	61.2	27/11/2014 2:46	50.7		
23/11/2014 23:36	55.2	25/11/2014 0:41	48.4	26/11/2014 1:46	59.6	27/11/2014 2:51	59.8		
23/11/2014 23:41	55.2	25/11/2014 0:46	47.1	26/11/2014 1:51	60.2	27/11/2014 2:56	58.9		
23/11/2014 23:46	53.5	25/11/2014 0:51	61.4	26/11/2014 1:56	59.8	27/11/2014 3:01	58.8		
23/11/2014 23:51	40.3	25/11/2014 0:56	61.4	26/11/2014 2:01	60.0	27/11/2014 3:06	59.5		
23/11/2014 23:56	54.3	25/11/2014 1:01	48.6	26/11/2014 2:06	60.1	27/11/2014 3:11	58.6		
24/11/2014 0:01	53.8	25/11/2014 1:06	50.9	26/11/2014 2:11	59.7	27/11/2014 3:16	59.1		
2									

Real-time Noise Data	RTN2a (Hong Kong Electric Centre)						
Normal Day 07:00-19:00	1/11/2014 12:01	65.4	6/11/2014 18:31	64.0	12/11/2014 13:01	70.2	
	1/11/2014 12:31	65.2	7/11/2014 7:01	65.0	12/11/2014 13:31	70.2	
	1/11/2014 13:01	72.0	7/11/2014 7:31	66.3	12/11/2014 14:01	70.4	
28/10/2014 7:01	63.8	1/11/2014 13:31	73.3	7/11/2014 8:01	69.3	12/11/2014 14:31	63.9
28/10/2014 7:31	64.9	1/11/2014 14:01	73.6	7/11/2014 8:31	74.5	12/11/2014 15:01	67.2
28/10/2014 8:01	62.5	1/11/2014 14:31	73.0	7/11/2014 9:01	72.7	12/11/2014 15:31	68.9
28/10/2014 8:31	70.6	1/11/2014 15:01	73.0	7/11/2014 9:31	71.4	12/11/2014 16:01	68.1
28/10/2014 9:01	71.6	1/11/2014 15:31	70.0	7/11/2014 10:01	72.1	12/11/2014 16:31	67.7
28/10/2014 9:31	70.1	1/11/2014 16:01	73.5	7/11/2014 10:31	70.1	12/11/2014 17:01	68.1
28/10/2014 10:01	71.9	1/11/2014 16:31	69.0	7/11/2014 11:01	68.9	12/11/2014 17:31	68.2
28/10/2014 10:31	70.7	1/11/2014 17:01	68.7	7/11/2014 11:31	58.0	12/11/2014 18:01	65.6
28/10/2014 11:01	71.3	1/11/2014 17:31	67.2	7/11/2014 12:01	64.2	12/11/2014 18:31	64.3
28/10/2014 11:31	67.4	1/11/2014 18:01	64.7	7/11/2014 12:31	64.4	13/11/2014 7:01	63.9
28/10/2014 12:01	65.7	1/11/2014 18:31	64.3	7/11/2014 13:01	70.6	13/11/2014 7:31	65.9
28/10/2014 12:31	65.8	3/11/2014 7:01	64.2	7/11/2014 13:31	72.6	13/11/2014 8:01	69.7
28/10/2014 13:01	60.3	3/11/2014 7:31	65.1	7/11/2014 14:01	71.8	13/11/2014 8:31	73.1
28/10/2014 13:31	69.4	3/11/2014 8:01	69.8	7/11/2014 14:31	70.6	13/11/2014 9:01	74.3
28/10/2014 14:01	71.1	3/11/2014 8:31	72.2	7/11/2014 15:01	69.4	13/11/2014 9:31	72.7
28/10/2014 14:31	69.5	3/11/2014 9:01	72.3	7/11/2014 15:31	70.2	13/11/2014 10:01	72.4
28/10/2014 15:01	71.1	3/11/2014 9:31	71.7	7/11/2014 16:01	69.8	13/11/2014 10:31	72.4
28/10/2014 15:31	71.1	3/11/2014 10:01	69.2	7/11/2014 16:31	71.0	13/11/2014 11:01	73.4
28/10/2014 16:01	72.4	3/11/2014 10:31	70.0	7/11/2014 17:01	73.6	13/11/2014 11:31	67.3
28/10/2014 16:31	74.5	3/11/2014 11:01	68.4	7/11/2014 17:31	72.7	13/11/2014 12:01	65.1
28/10/2014 17:01	73.4	3/11/2014 11:31	59.0	7/11/2014 18:01	64.0	13/11/2014 12:31	65.8
28/10/2014 17:31	70.1	3/11/2014 12:01	65.4	7/11/2014 18:31	63.7	13/11/2014 13:01	72.6
28/10/2014 18:01	65.6	3/11/2014 12:31	65.4	8/11/2014 7:01	65.0	13/11/2014 13:31	74.1
28/10/2014 18:31	64.3	3/11/2014 13:01	68.1	8/11/2014 7:31	65.5	13/11/2014 14:01	72.0
29/10/2014 7:01	64.0	3/11/2014 13:31	73.6	8/11/2014 8:01	70.5	13/11/2014 14:31	71.2
29/10/2014 7:31	65.5	3/11/2014 14:01	73.8	8/11/2014 8:31	75.1	13/11/2014 15:01	72.4
29/10/2014 8:01	64.3	3/11/2014 14:31	71.8	8/11/2014 9:01	74.6	13/11/2014 15:31	70.4
29/10/2014 8:31	67.9	3/11/2014 15:01	72.8	8/11/2014 9:31	70.8	13/11/2014 16:01	71.1
29/10/2014 9:01	67.9	3/11/2014 15:31	69.7	8/11/2014 10:01	72.7	13/11/2014 16:31	71.6
29/10/2014 9:31	74.1	3/11/2014 16:01	72.9	8/11/2014 10:31	72.9	13/11/2014 17:01	61.8
29/10/2014 10:01	68.2	3/11/2014 16:31	72.7	8/11/2014 11:01	71.0	13/11/2014 17:31	69.2
29/10/2014 10:31	71.0	3/11/2014 17:01	71.5	8/11/2014 11:31	67.6	13/11/2014 18:01	64.6
29/10/2014 11:01	72.5	3/11/2014 17:31	68.5	8/11/2014 12:01	66.3	13/11/2014 18:31	63.4
29/10/2014 11:31	69.7	3/11/2014 18:01	64.8	8/11/2014 12:31	65.7	14/11/2014 7:01	63.8
29/10/2014 12:01	66.8	3/11/2014 18:31	64.7	8/11/2014 13:01	65.2	14/11/2014 7:31	65.8
29/10/2014 12:31	66.8	4/11/2014 7:01	64.0	8/11/2014 13:31	67.6	14/11/2014 8:01	63.9
29/10/2014 13:01	67.4	4/11/2014 7:31	65.0	8/11/2014 14:01	66.5	14/11/2014 8:31	67.9
29/10/2014 13:31	71.6	4/11/2014 8:01	65.6	8/11/2014 14:31	69.7	14/11/2014 9:01	68.4
29/10/2014 14:01	67.6	4/11/2014 8:31	67.4	8/11/2014 15:01	67.5	14/11/2014 9:31	67.8
29/10/2014 14:31	69.0	4/11/2014 9:01	67.8	8/11/2014 15:31	66.7	14/11/2014 10:01	67.2
29/10/2014 15:01	66.8	4/11/2014 9:31	71.2	8/11/2014 16:01	67.4	14/11/2014 10:31	69.4
29/10/2014 15:31	64.6	4/11/2014 10:01	70.0	8/11/2014 16:31	68.9	14/11/2014 11:01	67.5
29/10/2014 16:01	67.0	4/11/2014 10:31	71.9	8/11/2014 17:01	64.4	14/11/2014 11:31	60.2
29/10/2014 16:31	66.8	4/11/2014 11:01	73.5	8/11/2014 17:31	65.1	14/11/2014 12:01	66.0
29/10/2014 17:01	67.7	4/11/2014 11:31	69.0	8/11/2014 18:01	66.8	14/11/2014 12:31	65.6
29/10/2014 17:31	61.5	4/11/2014 12:01	66.3	8/11/2014 18:31	65.6	14/11/2014 13:01	70.5
29/10/2014 18:01	65.4	4/11/2014 12:31	65.9	10/11/2014 7:01	64.0	14/11/2014 13:31	72.1
29/10/2014 18:31	64.8	4/11/2014 13:01	70.8	10/11/2014 7:31	65.7	14/11/2014 14:01	71.9
30/10/2014 7:01	64.4	4/11/2014 13:31	72.2	10/11/2014 8:01	62.7	14/11/2014 14:31	71.3
30/10/2014 7:31	65.5	4/11/2014 14:01	71.8	10/11/2014 8:31	68.1	14/11/2014 15:01	67.0
30/10/2014 8:01	66.6	4/11/2014 14:31	69.6	10/11/2014 9:01	65.1	14/11/2014 15:31	70.7
30/10/2014 8:31	67.8	4/11/2014 15:01	70.0	10/11/2014 9:31	66.3	14/11/2014 16:01	71.5
30/10/2014 9:01	68.4	4/11/2014 15:31	68.9	10/11/2014 10:01	70.1	14/11/2014 16:31	70.7
30/10/2014 9:31	70.0	4/11/2014 16:01	69.4	10/11/2014 10:31	67.5	14/11/2014 17:01	70.9
30/10/2014 10:01	71.0	4/11/2014 16:31	67.5	10/11/2014 11:01	68.7	14/11/2014 17:31	70.4
30/10/2014 10:31	70.7	4/11/2014 17:01	68.7	10/11/2014 11:31	67.8	14/11/2014 18:01	64.1
30/10/2014 11:01	72.1	4/11/2014 17:31	66.4	10/11/2014 12:01	65.8	14/11/2014 18:31	63.4
30/10/2014 11:31	66.2	4/11/2014 18:01	64.6	10/11/2014 12:31	65.6	15/11/2014 7:01	63.7
30/10/2014 12:01	66.6	4/11/2014 18:31	63.9	10/11/2014 13:01	66.1	15/11/2014 7:31	64.9
30/10/2014 12:31	66.2	5/11/2014 7:01	63.6	10/11/2014 13:31	67.1	15/11/2014 8:01	71.0
30/10/2014 13:01	70.1	5/11/2014 7:31	65.4	10/11/2014 14:01	68.5	15/11/2014 8:31	71.5
30/10/2014 13:31	72.6	5/11/2014 8:01	65.3	10/11/2014 14:31	70.3	15/11/2014 9:01	70.5
30/10/2014 14:01	72.7	5/11/2014 8:31	71.3	10/11/2014 15:01	69.6	15/11/2014 9:31	69.6
30/10/2014 14:31	73.2	5/11/2014 9:01	70.3	10/11/2014 15:31	73.1	15/11/2014 10:01	71.1
30/10/2014 15:01	71.9	5/11/2014 9:31	70.2	10/11/2014 16:01	71.3	15/11/2014 10:31	71.0
30/10/2014 15:31	74.0	5/11/2014 10:01	70.2	10/11/2014 16:31	70.4	15/11/2014 11:01	70.3
30/10/2014 16:01	74.9	5/11/2014 10:31	69.1	10/11/2014 17:01	69.6	15/11/2014 11:31	65.4
30/10/2014 16:31	73.3	5/11/2014 11:01	70.0	10/11/2014 17:31	66.5	15/11/2014 12:01	65.8
30/10/2014 17:01	73.8	5/11/2014 11:31	68.2	10/11/2014 18:01	65.1	15/11/2014 12:31	65.8
30/10/2014 17:31	70.9	5/11/2014 12:01	64.6	11/11/2014 7:01	64.0	15/11/2014 13:01	70.8
30/10/2014 18:01	65.2	5/11/2014 12:31	64.0	11/11/2014 7:31	65.3	15/11/2014 13:31	72.4
30/10/2014 18:31	64.7	5/11/2014 13:01	67.3	11/11/2014 8:01	61.9	15/11/2014 14:01	70.8
31/10/2014 7:01	64.5	5/11/2014 13:31	68.5	11/11/2014 8:31	67.2	15/11/2014 14:31	71.6
31/10/2014 7:31	65.6	5/11/2014 14:01	70.8	11/11/2014 9:01	65.3	15/11/2014 15:01	71.2
31/10/2014 8:01	70.8	5/11/2014 14:31	71.7	11/11/2014 9:31	67.7	15/11/2014 15:31	71.5
31/10/2014 8:31	71.0	5/11/2014 15:01	71.8	11/11/2014 10:01	69.1	15/11/2014 16:01	70.1
31/10/2014 9:01	70.6	5/11/2014 15:31	71.8	11/11/2014 10:31	68.8	15/11/2014 16:31	69.2
31/10/2014 9:31	71.7	5/11/2014 16:01	71.6	11/11/2014 11:01	68.6	15/11/2014 17:01	69.8
31/10/2014 10:01	71.5	5/11/2014 16:31	70.1	11/11/2014 11:31	62.1	15/11/2014 17:31	73.4
31/10/2014 10:31	72.7	5/11/2014 17:01	69.2	11/11/2014 12:01	64.4	15/11/2014 18:01	65.1
31/10/2014 11:01	70.7	5/11/2014 17:31	69.6	11/11/2014 12:31	64.5	15/11/2014 18:31	64.6
31/10/2014 11:31	67.5	5/11/2014 18:01	66.2	11/11/2014 13:01	68.0	17/11/2014 7:01	64.9
31/10/2014 12:01	65.8	5/11/2014 18:31	64.4	11/11/2014 13:31	69.3	17/11/2014 7:31	65.8
31/10/2014 12:31	66.4	6/11/2014 7:01	63.5	11/11/2014 14:01	68.5	17/11/2014 8:01	71.1
31/10/2014 13:01	68.4	6/11/2014 7:31	65.1	11/11/2014 14:31	67.4	17/11/2014 8:31	72.3
31/10/2014 13:31	69.8	6/11/2014 8:01	62.7	11/11/2014 15:01	67.4	17/11/2014 9:01	73.4
31/10/2014 14:01	69.3	6/11/2014 8:31	67.0	11/11/2014 15:31	67.4	17/11/2014 9:31	70.9
31/10/2014 14:31	72.6	6/11/2014 9:01	68.6	11/11/2014 16:01	63.0	17/11/2014 10:01	72.9
31/10/2014 15:01	70.0	6/11/2014 9:31	69.4	11/11/2014 16:31	68.8	17/11/2014 10:31	71.7
31/10/2014 15:31	70.5	6/11/2014 10:01	70.1	11/11/2014 17:01	67.4	17/11/2014 11:01	74.1
31/10/2014 16:01	70						

Real-time Noise Data	RTN2a (Hong Kong Electric Centre)							
Normal Day 19:00-23:00	30/10/2014 19:41 64.8	1/11/2014 20:46 60.8	2/11/2014 13:51 62.4	2/11/2014 22:56 59.5	5/11/2014 20:01 60.7			
Sunday & Holiday	30/10/2014 19:46 62.3	1/11/2014 20:51 61.3	2/11/2014 13:56 61.9	3/11/2014 19:01 61.7	5/11/2014 20:06 60.4			
07:00-23:00	30/10/2014 19:51 62.3	1/11/2014 20:56 61.4	2/11/2014 14:01 63.7	3/11/2014 19:06 61.0	5/11/2014 20:11 60.1			
	30/10/2014 19:56 61.8	1/11/2014 21:01 62.0	2/11/2014 14:06 62.5	3/11/2014 19:11 61.2	5/11/2014 20:16 59.8			
	30/10/2014 20:01 61.9	1/11/2014 21:06 61.2	2/11/2014 14:11 61.6	3/11/2014 19:16 61.8	5/11/2014 20:21 60.3			
28/10/2014 19:01 59.7	30/10/2014 20:06 62.5	1/11/2014 21:11 60.6	2/11/2014 14:16 63.1	3/11/2014 19:21 62.6	5/11/2014 20:26 60.3			
28/10/2014 19:06 59.8	30/10/2014 20:11 61.9	1/11/2014 21:16 60.5	2/11/2014 14:21 62.6	3/11/2014 19:26 63.2	5/11/2014 20:31 60.9			
28/10/2014 19:11 60.5	30/10/2014 20:16 62.5	1/11/2014 21:21 60.8	2/11/2014 14:26 63.3	3/11/2014 19:31 62.4	5/11/2014 20:36 61.5			
28/10/2014 19:16 59.4	30/10/2014 20:21 61.9	1/11/2014 21:26 60.7	2/11/2014 14:31 64.3	3/11/2014 19:36 62.0	5/11/2014 20:41 59.7			
28/10/2014 19:21 60.7	30/10/2014 20:26 62.3	1/11/2014 21:31 60.7	2/11/2014 14:36 61.9	3/11/2014 19:41 62.1	5/11/2014 20:46 59.6			
28/10/2014 19:26 59.7	30/10/2014 20:31 62.0	1/11/2014 21:36 60.9	2/11/2014 14:41 61.9	3/11/2014 19:46 61.6	5/11/2014 20:51 60.6			
28/10/2014 19:31 60.0	30/10/2014 20:36 61.2	1/11/2014 21:41 61.4	2/11/2014 14:46 62.7	3/11/2014 19:51 62.0	5/11/2014 20:56 59.8			
28/10/2014 19:36 61.2	30/10/2014 20:41 62.4	1/11/2014 21:46 62.3	2/11/2014 14:51 63.1	3/11/2014 19:56 63.0	5/11/2014 21:01 59.3			
28/10/2014 19:41 60.7	30/10/2014 20:46 62.5	1/11/2014 21:51 64.1	2/11/2014 14:56 62.2	3/11/2014 20:01 62.1	5/11/2014 21:06 58.7			
28/10/2014 19:46 61.1	30/10/2014 20:51 62.4	1/11/2014 21:56 60.6	2/11/2014 15:01 63.0	3/11/2014 20:06 62.9	5/11/2014 21:11 59.4			
28/10/2014 19:51 61.2	30/10/2014 20:56 61.2	1/11/2014 22:01 60.8	2/11/2014 15:06 62.0	3/11/2014 20:11 62.3	5/11/2014 21:16 60.3			
28/10/2014 19:56 60.8	30/10/2014 21:01 61.8	1/11/2014 22:06 61.2	2/11/2014 15:11 63.2	3/11/2014 20:16 61.9	5/11/2014 21:21 59.1			
28/10/2014 20:01 61.1	30/10/2014 21:06 61.4	1/11/2014 22:11 62.0	2/11/2014 15:16 61.9	3/11/2014 20:21 62.4	5/11/2014 21:26 58.6			
28/10/2014 20:06 62.0	30/10/2014 21:11 61.1	1/11/2014 22:16 61.4	2/11/2014 15:21 61.6	3/11/2014 20:26 61.7	5/11/2014 21:31 59.1			
28/10/2014 20:11 62.1	30/10/2014 21:16 61.5	1/11/2014 22:21 63.5	2/11/2014 15:26 63.2	3/11/2014 20:31 62.1	5/11/2014 21:36 58.7			
28/10/2014 20:16 62.5	30/10/2014 21:21 62.2	1/11/2014 22:26 61.8	2/11/2014 15:31 62.3	3/11/2014 20:36 61.4	5/11/2014 21:41 61.9			
28/10/2014 20:21 62.2	30/10/2014 21:26 62.5	1/11/2014 22:31 61.3	2/11/2014 15:36 63.1	3/11/2014 20:41 63.5	5/11/2014 21:46 58.7			
28/10/2014 20:26 61.2	30/10/2014 21:31 63.7	1/11/2014 22:36 61.0	2/11/2014 15:41 64.2	3/11/2014 20:46 61.7	5/11/2014 21:51 60.9			
28/10/2014 20:31 61.4	30/10/2014 21:36 61.8	1/11/2014 22:41 61.9	2/11/2014 15:46 62.4	3/11/2014 20:51 61.3	5/11/2014 21:56 59.9			
28/10/2014 20:36 61.5	30/10/2014 21:41 61.9	1/11/2014 22:46 61.1	2/11/2014 15:51 63.6	3/11/2014 20:56 61.2	5/11/2014 22:01 62.3			
28/10/2014 20:41 61.7	30/10/2014 21:46 61.8	1/11/2014 22:51 60.5	2/11/2014 15:56 62.6	3/11/2014 21:01 60.5	5/11/2014 22:06 59.3			
28/10/2014 20:46 61.3	30/10/2014 21:51 63.3	1/11/2014 22:56 60.9	2/11/2014 16:01 62.4	3/11/2014 21:06 60.6	5/11/2014 22:11 59.3			
28/10/2014 20:51 61.6	30/10/2014 21:56 63.5	2/11/2014 7:01 57.8	2/11/2014 16:06 62.4	3/11/2014 21:11 60.7	5/11/2014 22:16 59.7			
28/10/2014 20:56 61.3	30/10/2014 22:01 61.7	2/11/2014 7:06 58.8	2/11/2014 16:11 62.6	3/11/2014 21:16 60.6	5/11/2014 22:21 60.4			
28/10/2014 21:01 60.9	30/10/2014 22:06 61.5	2/11/2014 7:11 57.7	2/11/2014 16:16 62.6	3/11/2014 21:21 61.8	5/11/2014 22:26 61.3			
28/10/2014 21:06 61.7	30/10/2014 22:11 61.8	2/11/2014 7:16 58.7	2/11/2014 16:21 62.1	3/11/2014 21:26 62.0	5/11/2014 22:31 58.9			
28/10/2014 21:11 61.8	30/10/2014 22:16 65.5	2/11/2014 7:21 57.9	2/11/2014 16:26 62.3	3/11/2014 21:31 61.4	5/11/2014 22:36 60.8			
28/10/2014 21:16 61.4	30/10/2014 22:21 62.5	2/11/2014 7:26 57.5	2/11/2014 16:31 62.6	3/11/2014 21:36 61.4	5/11/2014 22:41 60.2			
28/10/2014 21:21 62.3	30/10/2014 22:26 62.8	2/11/2014 7:31 58.5	2/11/2014 16:36 63.4	3/11/2014 21:41 60.9	5/11/2014 22:46 59.2			
28/10/2014 21:26 61.3	30/10/2014 22:31 60.6	2/11/2014 7:36 59.4	2/11/2014 16:41 61.9	3/11/2014 21:46 60.8	5/11/2014 22:51 58.9			
28/10/2014 21:31 61.3	30/10/2014 22:36 60.5	2/11/2014 7:41 59.8	2/11/2014 16:46 63.1	3/11/2014 21:51 60.4	5/11/2014 22:56 58.7			
28/10/2014 21:36 61.6	30/10/2014 22:41 61.9	2/11/2014 7:46 59.4	2/11/2014 16:51 62.8	3/11/2014 21:56 60.3	6/11/2014 19:01 59.9			
28/10/2014 21:41 62.4	30/10/2014 22:46 61.5	2/11/2014 7:51 59.0	2/11/2014 16:56 62.9	3/11/2014 22:01 61.3	6/11/2014 19:06 60.1			
28/10/2014 21:46 62.2	30/10/2014 22:51 60.6	2/11/2014 7:56 61.9	2/11/2014 17:01 63.1	3/11/2014 22:06 60.9	6/11/2014 19:11 59.6			
28/10/2014 21:51 61.8	30/10/2014 22:56 62.9	2/11/2014 8:01 60.3	2/11/2014 17:06 62.4	3/11/2014 22:11 61.2	6/11/2014 19:16 58.9			
28/10/2014 21:56 60.7	31/10/2014 19:01 60.9	2/11/2014 8:06 59.1	2/11/2014 17:11 63.5	3/11/2014 22:16 61.3	6/11/2014 19:21 59.8			
28/10/2014 22:01 60.7	31/10/2014 19:06 60.5	2/11/2014 8:11 59.0	2/11/2014 17:16 63.0	3/11/2014 22:21 61.4	6/11/2014 19:26 59.2			
28/10/2014 22:06 62.4	31/10/2014 19:11 60.6	2/11/2014 8:16 60.6	2/11/2014 17:21 61.4	3/11/2014 22:26 61.2	6/11/2014 19:31 59.2			
28/10/2014 22:11 61.1	31/10/2014 19:16 61.5	2/11/2014 8:21 60.8	2/11/2014 17:26 62.1	3/11/2014 22:31 61.1	6/11/2014 19:36 59.1			
28/10/2014 22:16 61.9	31/10/2014 19:21 61.8	2/11/2014 8:26 60.2	2/11/2014 17:31 62.3	3/11/2014 22:36 61.4	6/11/2014 19:41 62.6			
28/10/2014 22:21 61.2	31/10/2014 19:26 61.3	2/11/2014 8:31 61.3	2/11/2014 17:36 61.9	3/11/2014 22:41 61.2	6/11/2014 19:46 61.1			
28/10/2014 22:26 62.3	31/10/2014 19:31 61.2	2/11/2014 8:36 60.8	2/11/2014 17:41 61.8	3/11/2014 22:46 61.6	6/11/2014 19:51 60.3			
28/10/2014 22:31 61.3	31/10/2014 19:36 61.4	2/11/2014 8:41 61.9	2/11/2014 17:46 62.8	3/11/2014 22:51 60.7	6/11/2014 19:56 61.1			
28/10/2014 22:36 62.0	31/10/2014 19:41 61.9	2/11/2014 8:46 61.4	2/11/2014 17:51 60.8	3/11/2014 22:56 59.9	6/11/2014 20:01 61.7			
28/10/2014 22:41 61.8	31/10/2014 19:46 63.7	2/11/2014 8:51 60.6	2/11/2014 17:56 61.8	4/11/2014 19:01 61.6	6/11/2014 20:06 61.2			
28/10/2014 22:46 62.2	31/10/2014 19:51 62.6	2/11/2014 8:56 62.3	2/11/2014 18:01 63.1	4/11/2014 19:06 59.0	6/11/2014 20:11 61.3			
28/10/2014 22:51 62.0	31/10/2014 19:56 62.2	2/11/2014 9:01 61.0	2/11/2014 18:06 61.3	4/11/2014 19:11 59.6	6/11/2014 20:16 61.6			
28/10/2014 22:56 62.3	31/10/2014 20:01 63.2	2/11/2014 9:06 61.6	2/11/2014 18:11 62.6	4/11/2014 19:16 60.3	6/11/2014 20:21 62.6			
29/10/2014 19:01 60.4	31/10/2014 20:06 62.1	2/11/2014 9:11 60.9	2/11/2014 18:16 62.0	4/11/2014 19:21 62.0	6/11/2014 20:26 62.6			
29/10/2014 19:06 61.5	31/10/2014 20:11 63.0	2/11/2014 9:16 61.1	2/11/2014 18:21 61.4	4/11/2014 19:26 59.1	6/11/2014 20:31 61.8			
29/10/2014 19:11 60.4	31/10/2014 20:16 62.5	2/11/2014 9:21 61.4	2/11/2014 18:26 62.3	4/11/2014 19:31 58.8	6/11/2014 20:36 62.0			
29/10/2014 19:16 61.2	31/10/2014 20:21 62.7	2/11/2014 9:26 62.0	2/11/2014 18:31 62.0	4/11/2014 19:36 60.3	6/11/2014 20:41 61.4			
29/10/2014 19:21 61.2	31/10/2014 20:26 62.0	2/11/2014 9:31 62.1	2/11/2014 18:36 60.8	4/11/2014 19:41 59.4	6/11/2014 20:46 62.5			
29/10/2014 19:26 62.5	31/10/2014 20:31 63.3	2/11/2014 9:36 62.1	2/11/2014 18:41 60.7	4/11/2014 19:46 59.5	6/11/2014 20:51 61.6			
29/10/2014 19:31 63.3	31/10/2014 20:36 64.5	2/11/2014 9:41 62.0	2/11/2014 18:46 61.6	4/11/2014 19:51 59.6	6/11/2014 20:56 61.7			
29/10/2014 19:36 62.4	31/10/2014 20:41 61.7	2/11/2014 9:46 62.0	2/11/2014 18:51 60.2	4/11/2014 19:56 59.0	6/11/2014 21:01 61.2			
29/10/2014 19:41 63.0	31/10/2014 20:46 61.3	2/11/2014 9:51 61.1	2/11/2014 18:56 59.5	4/11/2014 20:01 61.0	6/11/2014 21:06 61.0			
29/10/2014 19:46 62.1	31/10/2014 20:51 63.4	2/11/2014 9:56 62.0	2/11/2014 19:01 59.9	4/11/2014 20:06 60.2	6/11/2014 21:11 61.9			
29/10/2014 19:51 62.6	31/10/2014 20:56 60.9	2/11/2014 10:01 61.9	2/11/2014 19:06 61.0	4/11/2014 20:11 61.0	6/11/2014 21:16 62.7			
29/10/2014 19:56 61.4	31/10/2014 21:01 61.8	2/11/2014 10:06 61.7	2/11/2014 19:11 61.3	4/11/2014 20:16 61.4	6/11/2014 21:21 62.5			
29/10/2014 20:01 62.2	31/10/2014 21:06 60.8	2/11/2014 10:11 63.3	2/11/2014 19:16 60.7	4/11/2014 20:21 59.9	6/11/2014 21:26 61.1			
29/10/2014 20:06 65.8	31/10/2014 21:11 61.5	2/11/2014 10:16 63.0	2/11/2014 19:21 61.4	4/11/2014 20:26 60.5	6/11/2014 21:31 61.0			
29/10/2014 20:11 62.3	31/10/2014 21:16 61.0	2/11/2014 10:21 62.7	2/11/2014 19:26 59.6	4/11/2014 20:31 60.8	6/11/2014 21:36 61.8			
29/10/2014 20:16 62.0	31/10/2014 21:21 63.8	2/11/2014 10:26 62.3	2/11/2014 19:31 60.8	4/11/2014 20:36 59.7	6/11/2014 21:41			

Real-time Noise Data	RTN2a (Hong Kong Electric Centre)				
7/11/2014 21:06 62.1	9/11/2014 10:11 62.5	9/11/2014 19:16 60.7	11/11/2014 20:21 62.6	13/11/2014 21:26 60.4	15/11/2014 22:31 61.8
7/11/2014 21:11 62.1	9/11/2014 10:16 61.4	9/11/2014 19:21 58.9	11/11/2014 20:26 61.0	13/11/2014 21:31 61.3	15/11/2014 22:36 62.0
7/11/2014 21:16 62.2	9/11/2014 10:21 61.9	9/11/2014 19:26 59.9	11/11/2014 20:31 60.4	13/11/2014 21:36 60.1	15/11/2014 22:41 61.9
7/11/2014 21:21 62.0	9/11/2014 10:26 62.2	9/11/2014 19:31 59.8	11/11/2014 20:36 62.2	13/11/2014 21:41 61.5	15/11/2014 22:46 61.3
7/11/2014 21:26 62.0	9/11/2014 10:31 60.8	9/11/2014 19:36 57.3	11/11/2014 20:41 59.4	13/11/2014 21:46 62.3	15/11/2014 22:51 62.6
7/11/2014 21:31 61.8	9/11/2014 10:36 63.0	9/11/2014 19:41 60.5	11/11/2014 20:46 63.9	13/11/2014 21:51 62.2	15/11/2014 22:56 61.2
7/11/2014 21:36 62.6	9/11/2014 10:41 61.3	9/11/2014 19:46 60.2	11/11/2014 20:51 59.3	13/11/2014 21:56 60.5	16/11/2014 7:01 58.6
7/11/2014 21:41 62.2	9/11/2014 10:46 60.4	9/11/2014 19:51 59.8	11/11/2014 20:56 59.4	13/11/2014 22:01 61.0	16/11/2014 7:06 58.7
7/11/2014 21:46 63.3	9/11/2014 10:51 60.6	9/11/2014 19:56 62.1	11/11/2014 21:01 61.6	13/11/2014 22:06 60.0	16/11/2014 7:11 62.7
7/11/2014 21:51 64.0	9/11/2014 10:56 60.6	9/11/2014 20:01 60.9	11/11/2014 21:06 59.3	13/11/2014 22:11 60.1	16/11/2014 7:16 58.4
7/11/2014 21:56 62.8	9/11/2014 11:01 60.5	9/11/2014 20:06 60.5	11/11/2014 21:11 60.1	13/11/2014 22:16 60.5	16/11/2014 7:21 60.2
7/11/2014 22:01 62.9	9/11/2014 11:06 60.3	9/11/2014 20:11 60.3	11/11/2014 21:16 60.4	13/11/2014 22:21 59.7	16/11/2014 7:26 60.1
7/11/2014 22:06 62.6	9/11/2014 11:11 61.5	9/11/2014 20:16 60.2	11/11/2014 21:21 62.0	13/11/2014 22:26 60.6	16/11/2014 7:31 58.1
7/11/2014 22:11 62.6	9/11/2014 11:16 61.8	9/11/2014 20:21 62.5	11/11/2014 21:26 61.6	13/11/2014 22:31 60.7	16/11/2014 7:36 59.7
7/11/2014 22:16 62.3	9/11/2014 11:21 61.3	9/11/2014 20:26 58.8	11/11/2014 21:31 60.7	13/11/2014 22:36 60.6	16/11/2014 7:41 60.4
7/11/2014 22:21 62.6	9/11/2014 11:26 61.9	9/11/2014 20:31 59.5	11/11/2014 21:36 61.8	13/11/2014 22:41 63.7	16/11/2014 7:46 59.8
7/11/2014 22:26 62.3	9/11/2014 11:31 60.7	9/11/2014 20:36 61.7	11/11/2014 21:41 58.9	13/11/2014 22:46 59.9	16/11/2014 7:51 59.7
7/11/2014 22:31 63.5	9/11/2014 11:36 61.5	9/11/2014 20:41 60.4	11/11/2014 21:46 61.6	13/11/2014 22:51 60.3	16/11/2014 7:56 59.7
7/11/2014 22:36 63.9	9/11/2014 11:41 61.0	9/11/2014 20:46 60.2	11/11/2014 21:51 61.1	13/11/2014 22:56 61.4	16/11/2014 8:01 62.8
7/11/2014 22:41 62.5	9/11/2014 11:46 61.9	9/11/2014 20:51 60.1	11/11/2014 21:56 60.1	14/11/2014 19:01 57.7	16/11/2014 8:06 58.7
7/11/2014 22:46 63.0	9/11/2014 11:51 62.1	9/11/2014 20:56 58.9	11/11/2014 22:01 61.4	14/11/2014 19:06 55.5	16/11/2014 8:11 62.5
7/11/2014 22:51 61.8	9/11/2014 11:56 62.3	9/11/2014 21:01 59.0	11/11/2014 22:06 61.8	14/11/2014 19:11 54.3	16/11/2014 8:16 59.7
7/11/2014 22:56 61.9	9/11/2014 12:01 61.6	9/11/2014 21:06 60.1	11/11/2014 22:11 60.0	14/11/2014 19:16 58.1	16/11/2014 8:21 62.1
8/11/2014 19:01 64.0	9/11/2014 12:06 62.1	9/11/2014 21:11 60.1	11/11/2014 22:16 59.5	14/11/2014 19:21 56.8	16/11/2014 8:26 61.2
8/11/2014 19:06 63.3	9/11/2014 12:11 61.4	9/11/2014 21:16 61.1	11/11/2014 22:21 61.5	14/11/2014 19:26 56.1	16/11/2014 8:31 62.7
8/11/2014 19:11 64.1	9/11/2014 12:16 61.3	9/11/2014 21:21 60.6	11/11/2014 22:26 60.3	14/11/2014 19:31 53.3	16/11/2014 8:36 61.7
8/11/2014 19:16 64.2	9/11/2014 12:21 62.2	9/11/2014 21:26 59.6	11/11/2014 22:31 59.7	14/11/2014 19:36 57.3	16/11/2014 8:41 62.0
8/11/2014 19:21 63.7	9/11/2014 12:26 60.6	9/11/2014 21:31 63.1	11/11/2014 22:36 60.6	14/11/2014 19:41 57.8	16/11/2014 8:46 62.3
8/11/2014 19:26 63.5	9/11/2014 12:31 61.5	9/11/2014 21:36 60.5	11/11/2014 22:41 59.7	14/11/2014 19:46 59.6	16/11/2014 8:51 61.8
8/11/2014 19:31 63.7	9/11/2014 12:36 61.7	9/11/2014 21:41 62.2	11/11/2014 22:46 60.8	14/11/2014 19:51 57.6	16/11/2014 8:56 61.3
8/11/2014 19:36 65.0	9/11/2014 12:41 62.3	9/11/2014 21:46 60.6	11/11/2014 22:51 61.3	14/11/2014 19:56 58.8	16/11/2014 9:01 61.3
8/11/2014 19:41 63.8	9/11/2014 12:46 61.0	9/11/2014 21:51 59.7	11/11/2014 22:56 59.4	14/11/2014 20:01 58.1	16/11/2014 9:06 65.3
8/11/2014 19:46 63.9	9/11/2014 12:51 61.6	9/11/2014 21:56 62.0	12/11/2014 19:01 61.3	14/11/2014 20:06 56.7	16/11/2014 9:11 60.5
8/11/2014 19:51 63.5	9/11/2014 12:56 61.0	9/11/2014 22:01 60.8	12/11/2014 19:06 60.7	14/11/2014 20:11 59.7	16/11/2014 9:16 61.0
8/11/2014 19:56 62.9	9/11/2014 13:01 63.4	9/11/2014 22:06 60.8	12/11/2014 19:11 60.4	14/11/2014 20:16 61.9	16/11/2014 9:21 62.4
8/11/2014 20:01 62.8	9/11/2014 13:06 61.8	9/11/2014 22:11 58.6	12/11/2014 19:16 59.1	14/11/2014 20:21 61.0	16/11/2014 9:26 62.0
8/11/2014 20:06 63.6	9/11/2014 13:11 61.6	9/11/2014 22:16 62.5	12/11/2014 19:21 60.2	14/11/2014 20:26 60.6	16/11/2014 9:31 60.6
8/11/2014 20:11 62.8	9/11/2014 13:16 62.3	9/11/2014 22:21 60.2	12/11/2014 19:26 60.1	14/11/2014 20:31 61.0	16/11/2014 9:36 61.4
8/11/2014 20:16 63.0	9/11/2014 13:21 60.0	9/11/2014 22:26 58.8	12/11/2014 19:31 58.5	14/11/2014 20:36 59.9	16/11/2014 9:41 60.9
8/11/2014 20:21 63.8	9/11/2014 13:26 60.2	9/11/2014 22:31 59.9	12/11/2014 19:36 61.4	14/11/2014 20:41 59.7	16/11/2014 9:46 60.3
8/11/2014 20:26 63.3	9/11/2014 13:31 62.1	9/11/2014 22:36 59.7	12/11/2014 19:41 62.5	14/11/2014 20:46 58.8	16/11/2014 9:51 61.9
8/11/2014 20:31 63.3	9/11/2014 13:36 62.3	9/11/2014 22:41 59.5	12/11/2014 19:46 60.9	14/11/2014 20:51 58.7	16/11/2014 9:56 63.4
8/11/2014 20:36 63.5	9/11/2014 13:41 60.3	9/11/2014 22:46 59.1	12/11/2014 19:51 61.6	14/11/2014 20:56 58.4	16/11/2014 10:01 61.1
8/11/2014 20:41 64.1	9/11/2014 13:46 60.2	9/11/2014 22:51 59.2	12/11/2014 19:56 60.6	14/11/2014 21:01 57.6	16/11/2014 10:06 60.2
8/11/2014 20:46 62.1	9/11/2014 13:51 60.2	9/11/2014 22:56 58.7	12/11/2014 20:01 59.9	14/11/2014 21:06 58.3	16/11/2014 10:11 61.7
8/11/2014 20:51 63.6	9/11/2014 13:56 59.9	10/11/2014 19:01 60.7	12/11/2014 20:06 58.4	14/11/2014 21:11 60.3	16/11/2014 10:16 61.6
8/11/2014 20:56 63.0	9/11/2014 14:01 62.0	10/11/2014 19:06 60.7	12/11/2014 20:11 59.5	14/11/2014 21:16 60.1	16/11/2014 10:21 64.0
8/11/2014 21:01 63.8	9/11/2014 14:06 61.7	10/11/2014 19:11 62.3	12/11/2014 20:16 60.3	14/11/2014 21:21 60.2	16/11/2014 10:26 63.4
8/11/2014 21:06 62.6	9/11/2014 14:11 63.3	10/11/2014 19:16 62.4	12/11/2014 20:21 58.5	14/11/2014 21:26 59.4	16/11/2014 10:31 63.0
8/11/2014 21:11 62.8	9/11/2014 14:16 61.9	10/11/2014 19:21 61.1	12/11/2014 20:26 59.0	14/11/2014 21:31 59.7	16/11/2014 10:36 62.6
8/11/2014 21:16 62.3	9/11/2014 14:21 62.0	10/11/2014 19:26 60.0	12/11/2014 20:31 59.6	14/11/2014 21:36 60.4	16/11/2014 10:41 60.8
8/11/2014 21:21 62.8	9/11/2014 14:26 60.1	10/11/2014 19:31 62.3	12/11/2014 20:36 59.4	14/11/2014 21:41 60.4	16/11/2014 10:46 63.5
8/11/2014 21:26 62.4	9/11/2014 14:31 61.1	10/11/2014 19:36 61.3	12/11/2014 20:41 60.0	14/11/2014 21:46 60.1	16/11/2014 10:51 62.6
8/11/2014 21:31 62.3	9/11/2014 14:36 61.4	10/11/2014 19:41 61.4	12/11/2014 20:46 60.6	14/11/2014 21:51 60.7	16/11/2014 10:56 62.3
8/11/2014 21:36 62.8	9/11/2014 14:41 59.8	10/11/2014 19:46 61.1	12/11/2014 20:51 60.4	14/11/2014 21:56 60.7	16/11/2014 11:01 60.0
8/11/2014 21:41 62.4	9/11/2014 14:46 61.3	10/11/2014 19:51 60.6	12/11/2014 20:56 60.5	14/11/2014 22:01 62.0	16/11/2014 11:06 61.7
8/11/2014 21:46 62.8	9/11/2014 14:51 61.6	10/11/2014 19:56 61.9	12/11/2014 21:01 59.6	14/11/2014 22:06 60.0	16/11/2014 11:11 62.0
8/11/2014 21:51 62.3	9/11/2014 14:56 61.8	10/11/2014 20:01 61.7	12/11/2014 21:06 60.0	14/11/2014 22:11 59.2	16/11/2014 11:16 62.0
8/11/2014 21:56 62.5	9/11/2014 15:01 61.6	10/11/2014 20:06 61.4	12/11/2014 21:11 60.7	14/11/2014 22:16 60.6	16/11/2014 11:21 64.0
8/11/2014 22:01 62.9	9/11/2014 15:06 62.4	10/11/2014 20:11 61.0	12/11/2014 21:16 59.9	14/11/2014 22:21 58.0	16/11/2014 11:26 64.7
8/11/2014 22:06 63.3	9/11/2014 15:11 62.5	10/11/2014 20:16 62.7	12/11/2014 21:21 60.3	14/11/2014 22:26 59.9	16/11/2014 11:31 65.5
8/11/2014 22:11 62.7	9/11/2014 15:16 61.7	10/11/2014 20:21 62.5	12/11/2014 21:26 58.9	14/11/2014 22:31 59.9	16/11/2014 11:36 65.9
8/11/2014 22:16 62.6	9/11/2014 15:21 61.5	10/11/2014 20:26 62.1	12/11/2014 21:31 59.8	14/11/2014 22:36 59.2	16/11/2014 11:41 63.1
8/11/2014 22:21 63.3	9/11/2014 15:26 61.7	10/11/2014 20:31 61.6	12/11/2014 21:36 60.3	14/11/2014 22:41 59.9	16/11/2014 11:46 60.1
8/11/2014 22:26 62.8	9/11/2014 15:31 61.6	10/11/2014 20:36 62.4	12/11/2014 21:41 60.9	14/11/2014 22:46 60.4	16/11/2014 11:51 59.4
8/11/2014 22:31 62.8	9/11/2014 15:36 62.8	10/11/2014 20:41 60.5	12/11/2014 21:46 59.8	14/11/2014 22:51 60.1	16/11/2014 11:56 60.1
8/11/2014 22:36 62.8	9/11/2014 15:41 61.7	10/11/2014 20:46 61.4	12/11/2014 21:51 61.0	14/11/2014 22:56 60.1	16/11/2014 12:01 59.6
8/11/2014 22:41 63.6	9/11/2014 15:46 62.8	10/11/2014 20:51 60.5	12/11/2014 21:56 59.0	15/11/2014 19:01 62.8	16/11/2014 12:06 61.1
8/11/2014 22:46 62.9	9/11/2014 15:51 60.9	10/11/2014 20:56 60.8	12/11/2014 22:01 60.1	15/11/2014 19:06 60.2	16/11/2014 12:11 59.4
8/11/2014 22:51 62.7	9/11/2014 15:56 60.9	10/11/2014 21:01 59.7	12/11/2014 22:06 60.0	15/11/2014 19:11 61.2	16/11/2014 12:16 60.3
8/11/2014 22:56 62.7	9/11/2014 16:01 61.6	10/11/2014 21:06 60.1	12/11/2014 22:11 59.8	15/11/2014 19:16 61.7	16/11/2014 12:21 59.3
9/11/2014 7:01 55.8	9/11/2014 16:06 62.3	10/11/2014 21:11 60.1	12/11/2014 22:16 59.4	15/11/2014 19:21 61.4	16/11/2014 12:26 61.0
9/11/2014 7:06 58.5	9/11/2014 16:11 63.1	10/11/2014 21:16 58.8	12/11/2014 22:21 60.0	15/11/2014 19:26 61.0	16/11/2014 12:31 61.4
9/11/2014 7:11 56.8	9/11/2014 16:16 62.5	10/11/2014 21:21 60.8	12/11/2014 22:26 60.0	15/11/2014 19:31 61.8	16/11/2014 12:36 62.3
9/11/2014 7:16 58.9	9/11/2014 16:21 61.9	10/11/2014 21:26 59.5	12/11/2014 22:31 60.3	15/11/2014 19:36 61.1	16/11/2014 12:41 62.2
9/11/2014 7:21 57.5	9/11/2014 16:26 61.6	10/11/2014 21:31 61.8	12/11/2014 22:36 59.7	15/11/2014 19:41 61.9	16/11/2014 12:46 61.8
9/11/2014 7:26 57.9	9/11/2014 16:31 61.8	10/11/2014 21:36 62.6	12/11/2014 22:41 60.7	15/11/2014 19:46 61.7	16/11/2014 12:51 61.7
9/11/2014 7:31 58.5	9/11/2014 16:36 62.6	10/11/2014 21:41 61.5	12/11/2014 22:46 59.7	15/11/2014 19:51 61.5	

Real-time Noise Data	RTN2a (Hong Kong Electric Centre)				
16/11/2014 15:36 61.6	17/11/2014 20:41 61.4	19/11/2014 21:46 59.0	21/11/2014 22:51 60.4	23/11/2014 11:56 60.7	23/11/2014 21:01 58.9
16/11/2014 15:41 62.4	17/11/2014 20:46 62.8	19/11/2014 21:51 61.7	21/11/2014 22:56 63.3	23/11/2014 12:01 60.3	23/11/2014 21:06 59.5
16/11/2014 15:46 64.9	17/11/2014 20:51 59.4	19/11/2014 21:56 59.6	22/11/2014 19:01 58.3	23/11/2014 12:06 59.4	23/11/2014 21:11 59.7
16/11/2014 15:51 61.2	17/11/2014 20:56 59.7	19/11/2014 22:01 61.4	22/11/2014 19:06 58.3	23/11/2014 12:11 60.9	23/11/2014 21:16 59.5
16/11/2014 15:56 62.0	17/11/2014 21:01 59.8	19/11/2014 22:06 59.4	22/11/2014 19:11 58.6	23/11/2014 12:16 60.4	23/11/2014 21:21 59.6
16/11/2014 16:01 60.8	17/11/2014 21:06 59.6	19/11/2014 22:11 60.3	22/11/2014 19:16 60.8	23/11/2014 12:21 60.7	23/11/2014 21:26 60.9
16/11/2014 16:06 61.8	17/11/2014 21:11 59.7	19/11/2014 22:16 60.4	22/11/2014 19:21 59.0	23/11/2014 12:26 60.6	23/11/2014 21:31 60.7
16/11/2014 16:11 61.3	17/11/2014 21:16 59.0	19/11/2014 22:21 60.5	22/11/2014 19:26 59.4	23/11/2014 12:31 61.0	23/11/2014 21:36 60.4
16/11/2014 16:16 61.4	17/11/2014 21:21 60.9	19/11/2014 22:26 59.2	22/11/2014 19:31 61.1	23/11/2014 12:36 60.0	23/11/2014 21:41 60.6
16/11/2014 16:21 61.7	17/11/2014 21:26 60.1	19/11/2014 22:31 60.1	22/11/2014 19:36 59.9	23/11/2014 12:41 60.6	23/11/2014 21:46 57.8
16/11/2014 16:26 61.9	17/11/2014 21:31 59.7	19/11/2014 22:36 59.8	22/11/2014 19:41 61.1	23/11/2014 12:46 59.8	23/11/2014 21:51 59.1
16/11/2014 16:31 63.0	17/11/2014 21:36 60.3	19/11/2014 22:41 60.5	22/11/2014 19:46 60.3	23/11/2014 12:51 59.5	23/11/2014 21:56 58.7
16/11/2014 16:36 62.8	17/11/2014 21:41 60.9	19/11/2014 22:46 59.0	22/11/2014 19:51 60.6	23/11/2014 12:56 61.3	23/11/2014 22:01 57.9
16/11/2014 16:41 62.5	17/11/2014 21:46 60.2	19/11/2014 22:51 60.0	22/11/2014 19:56 61.9	23/11/2014 13:01 59.6	23/11/2014 22:06 58.5
16/11/2014 16:46 63.1	17/11/2014 21:51 62.6	19/11/2014 22:56 59.1	22/11/2014 20:01 63.5	23/11/2014 13:06 62.6	23/11/2014 22:11 60.0
16/11/2014 16:51 61.8	17/11/2014 21:56 60.2	20/11/2014 19:01 56.5	22/11/2014 20:06 63.2	23/11/2014 13:11 59.9	23/11/2014 22:16 60.4
16/11/2014 16:56 62.5	17/11/2014 22:01 61.2	20/11/2014 19:06 57.4	22/11/2014 20:11 60.1	23/11/2014 13:16 62.5	23/11/2014 22:21 59.0
16/11/2014 17:01 63.0	17/11/2014 22:06 60.3	20/11/2014 19:11 57.7	22/11/2014 20:16 60.6	23/11/2014 13:21 61.6	23/11/2014 22:26 58.4
16/11/2014 17:06 62.7	17/11/2014 22:11 59.2	20/11/2014 19:16 57.5	22/11/2014 20:21 58.9	23/11/2014 13:26 60.7	23/11/2014 22:31 59.1
16/11/2014 17:11 62.6	17/11/2014 22:16 60.0	20/11/2014 19:21 55.3	22/11/2014 20:26 61.3	23/11/2014 13:31 59.0	23/11/2014 22:36 57.8
16/11/2014 17:16 62.5	17/11/2014 22:21 60.4	20/11/2014 19:26 57.3	22/11/2014 20:31 60.0	23/11/2014 13:36 59.8	23/11/2014 22:41 60.9
16/11/2014 17:21 62.2	17/11/2014 22:26 61.1	20/11/2014 19:31 56.7	22/11/2014 20:36 61.8	23/11/2014 13:41 61.0	23/11/2014 22:46 59.2
16/11/2014 17:26 62.5	17/11/2014 22:31 61.3	20/11/2014 19:36 57.0	22/11/2014 20:41 60.7	23/11/2014 13:46 60.2	23/11/2014 22:51 58.5
16/11/2014 17:31 62.0	17/11/2014 22:36 61.4	20/11/2014 19:41 58.6	22/11/2014 20:46 59.0	23/11/2014 13:51 60.2	23/11/2014 22:56 58.5
16/11/2014 17:36 61.5	17/11/2014 22:41 67.3	20/11/2014 19:46 61.0	22/11/2014 20:51 59.5	23/11/2014 13:56 60.6	24/11/2014 19:01 58.5
16/11/2014 17:41 61.8	17/11/2014 22:46 61.3	20/11/2014 19:51 60.7	22/11/2014 20:56 58.8	23/11/2014 14:01 60.4	24/11/2014 19:06 59.7
16/11/2014 17:46 61.6	17/11/2014 22:51 69.2	20/11/2014 19:56 60.3	22/11/2014 21:01 58.9	23/11/2014 14:06 61.5	24/11/2014 19:11 58.0
16/11/2014 17:51 60.8	17/11/2014 22:56 67.5	20/11/2014 20:01 61.4	22/11/2014 21:06 59.9	23/11/2014 14:11 59.9	24/11/2014 19:16 59.6
16/11/2014 17:56 61.7	18/11/2014 19:01 58.4	20/11/2014 20:06 65.2	22/11/2014 21:11 59.1	23/11/2014 14:16 63.0	24/11/2014 19:21 57.8
16/11/2014 18:01 61.9	18/11/2014 19:06 57.2	20/11/2014 20:11 62.1	22/11/2014 21:16 59.9	23/11/2014 14:21 62.0	24/11/2014 19:26 59.7
16/11/2014 18:06 62.1	18/11/2014 19:11 57.7	20/11/2014 20:16 61.6	22/11/2014 21:21 59.6	23/11/2014 14:26 61.4	24/11/2014 19:31 59.0
16/11/2014 18:11 58.5	18/11/2014 19:16 62.6	20/11/2014 20:21 61.6	22/11/2014 21:26 59.4	23/11/2014 14:31 61.9	24/11/2014 19:36 60.0
16/11/2014 18:16 59.0	18/11/2014 19:21 59.9	20/11/2014 20:26 61.0	22/11/2014 21:31 60.3	23/11/2014 14:36 63.4	24/11/2014 19:41 62.0
16/11/2014 18:21 60.9	18/11/2014 19:26 58.7	20/11/2014 20:31 62.6	22/11/2014 21:36 61.3	23/11/2014 14:41 60.1	24/11/2014 19:46 60.7
16/11/2014 18:26 61.6	18/11/2014 19:31 58.3	20/11/2014 20:36 60.6	22/11/2014 21:41 58.4	23/11/2014 14:46 60.4	24/11/2014 19:51 61.1
16/11/2014 18:31 62.4	18/11/2014 19:36 61.2	20/11/2014 20:41 61.1	22/11/2014 21:46 66.5	23/11/2014 14:51 61.3	24/11/2014 19:56 60.2
16/11/2014 18:36 60.6	18/11/2014 19:41 61.0	20/11/2014 20:46 57.9	22/11/2014 21:51 58.5	23/11/2014 14:56 61.2	24/11/2014 20:01 61.1
16/11/2014 18:41 62.4	18/11/2014 19:46 61.1	20/11/2014 20:51 60.9	22/11/2014 21:56 61.6	23/11/2014 15:01 62.4	24/11/2014 20:06 60.2
16/11/2014 18:46 60.5	18/11/2014 19:51 61.2	20/11/2014 20:56 59.8	22/11/2014 22:01 60.1	23/11/2014 15:06 60.3	24/11/2014 20:11 59.7
16/11/2014 18:51 61.7	18/11/2014 19:56 60.5	20/11/2014 21:01 59.9	22/11/2014 22:06 61.3	23/11/2014 15:11 61.7	24/11/2014 20:16 60.9
16/11/2014 18:56 62.2	18/11/2014 20:01 60.9	20/11/2014 21:06 60.3	22/11/2014 22:11 60.8	23/11/2014 15:16 61.8	24/11/2014 20:21 61.1
16/11/2014 19:01 62.1	18/11/2014 20:06 60.4	20/11/2014 21:11 59.7	22/11/2014 22:16 60.2	23/11/2014 15:21 62.0	24/11/2014 20:26 62.0
16/11/2014 19:06 61.3	18/11/2014 20:11 63.1	20/11/2014 21:16 61.5	22/11/2014 22:21 60.7	23/11/2014 15:26 62.1	24/11/2014 20:31 61.4
16/11/2014 19:11 61.6	18/11/2014 20:16 60.5	20/11/2014 21:21 60.3	22/11/2014 22:26 57.8	23/11/2014 15:31 61.6	24/11/2014 20:36 60.7
16/11/2014 19:16 61.9	18/11/2014 20:21 60.8	20/11/2014 21:26 61.1	22/11/2014 22:31 59.8	23/11/2014 15:36 61.9	24/11/2014 20:41 60.3
16/11/2014 19:21 61.5	18/11/2014 20:26 61.8	20/11/2014 21:31 59.7	22/11/2014 22:36 60.2	23/11/2014 15:41 62.5	24/11/2014 20:46 62.4
16/11/2014 19:26 61.4	18/11/2014 20:31 61.2	20/11/2014 21:36 62.0	22/11/2014 22:41 59.8	23/11/2014 15:46 60.0	24/11/2014 20:51 60.2
16/11/2014 19:31 60.7	18/11/2014 20:36 61.9	20/11/2014 21:41 60.4	22/11/2014 22:46 60.6	23/11/2014 15:51 62.1	24/11/2014 20:56 60.0
16/11/2014 19:36 62.4	18/11/2014 20:41 61.4	20/11/2014 21:46 60.1	22/11/2014 22:51 60.3	23/11/2014 15:56 61.7	24/11/2014 21:01 58.9
16/11/2014 19:41 61.4	18/11/2014 20:46 59.4	20/11/2014 21:51 60.6	22/11/2014 22:56 59.3	23/11/2014 16:01 62.6	24/11/2014 21:06 60.6
16/11/2014 19:46 61.2	18/11/2014 20:51 59.4	20/11/2014 21:56 61.0	23/11/2014 7:01 45.1	23/11/2014 16:06 61.9	24/11/2014 21:11 60.1
16/11/2014 19:51 61.5	18/11/2014 20:56 59.7	20/11/2014 22:01 61.7	23/11/2014 7:06 54.2	23/11/2014 16:11 61.2	24/11/2014 21:16 62.1
16/11/2014 19:56 65.0	18/11/2014 21:01 59.9	20/11/2014 22:06 63.8	23/11/2014 7:11 57.7	23/11/2014 16:16 60.9	24/11/2014 21:21 59.0
16/11/2014 20:01 60.9	18/11/2014 21:06 60.7	20/11/2014 22:11 61.9	23/11/2014 7:16 50.0	23/11/2014 16:21 61.4	24/11/2014 21:26 59.2
16/11/2014 20:06 61.7	18/11/2014 21:11 60.3	20/11/2014 22:16 61.1	23/11/2014 7:21 59.2	23/11/2014 16:26 62.0	24/11/2014 21:31 61.0
16/11/2014 20:11 61.4	18/11/2014 21:16 60.1	20/11/2014 22:21 60.0	23/11/2014 7:26 58.9	23/11/2014 16:31 61.3	24/11/2014 21:36 60.2
16/11/2014 20:16 61.7	18/11/2014 21:21 59.1	20/11/2014 22:26 60.5	23/11/2014 7:31 53.5	23/11/2014 16:36 62.4	24/11/2014 21:41 60.2
16/11/2014 20:21 62.2	18/11/2014 21:26 59.9	20/11/2014 22:31 60.7	23/11/2014 7:36 57.4	23/11/2014 16:41 64.2	24/11/2014 21:46 58.5
16/11/2014 20:26 61.1	18/11/2014 21:31 60.4	20/11/2014 22:36 60.1	23/11/2014 7:41 57.1	23/11/2014 16:46 63.4	24/11/2014 21:51 57.5
16/11/2014 20:31 64.0	18/11/2014 21:36 58.8	20/11/2014 22:41 60.5	23/11/2014 7:46 59.7	23/11/2014 16:51 63.3	24/11/2014 21:56 61.0
16/11/2014 20:36 59.9	18/11/2014 21:41 58.5	20/11/2014 22:46 62.2	23/11/2014 7:51 59.0	23/11/2014 16:56 61.6	24/11/2014 22:01 59.7
16/11/2014 20:41 61.0	18/11/2014 21:46 59.3	20/11/2014 22:51 61.5	23/11/2014 7:56 58.3	23/11/2014 17:01 64.6	24/11/2014 22:06 60.0
16/11/2014 20:46 60.6	18/11/2014 21:51 59.2	20/11/2014 22:56 61.1	23/11/2014 8:01 57.2	23/11/2014 17:06 62.7	24/11/2014 22:11 61.0
16/11/2014 20:51 61.8	18/11/2014 21:56 58.9	21/11/2014 19:01 56.8	23/11/2014 8:06 59.4	23/11/2014 17:11 61.8	24/11/2014 22:16 60.9
16/11/2014 20:56 60.6	18/11/2014 22:01 60.1	21/11/2014 19:06 55.8	23/11/2014 8:11 59.3	23/11/2014 17:16 62.0	24/11/2014 22:21 59.2
16/11/2014 21:01 61.0	18/11/2014 22:06 57.7	21/11/2014 19:11 53.4	23/11/2014 8:16 57.4	23/11/2014 17:21 62.3	24/11/2014 22:26 60.1
16/11/2014 21:06 61.2	18/11/2014 22:11 60.2	21/11/2014 19:16 57.3	23/11/2014 8:21 56.4	23/11/2014 17:26 62.8	24/11/2014 22:31 59.1
16/11/2014 21:11 60.9	18/11/2014 22:16 60.1	21/11/2014 19:21 55.9	23/11/2014 8:26 58.9	23/11/2014 17:31 61.9	24/11/2014 22:36 59.4
16/11/2014 21:16 61.0	18/11/2014 22:21 58.6	21/11/2014 19:26 58.9	23/11/2014 8:31 59.5	23/11/2014 17:36 61.6	24/11/2014 22:41 60.6
16/11/2014 21:21 62.2	18/11/2014 22:26 59.8	21/11/2014 19:31 55.5	23/11/2014 8:36 57.4	23/11/2014 17:41 59.4	24/11/2014 22:46 57.3
16/11/2014 21:26 61.1	18/11/2014 22:31 60.2	21/11/2014 19:36 55.6	23/11/2014 8:41 59.2	23/11/2014 17:46 62.0	24/11/2014 22:51 58.3
16/11/2014 21:31 63.3	18/11/2014 22:36 60.4	21/11/2014 19:41 54.3	23/11/2014 8:46 58.5	23/11/2014 17:51 61.1	24/11/2014 22:56 58.7
16/11/2014 21:36 61.2	18/11/2014 22:41 59.9	21/11/2014 19:46 46.0	23/11/2014 8:51 58.7	25/11/2014 19:01 57.7	25/11/2014 19:01 57.7
16/11/2014 21:41 61.2	18/11/2014 22:46 60.0	21/11/2014 19:51 54.1	23/11/2014 8:56 58.4	25/11/2014 19:06 57.3	25/11/2014 19:06 57.3
16/11/2014 21:46 60.8	18/11/2014 22:51 60.5	21/11/2014 19:56 58.9	23/11/2014 9:01 58.8	25/11/2014 19:11 57.1	25/11/2014 19:11 57.1
16/11/2014 21:51 61.0	18/11/2014 22:56 59.3	21/11/2014 20:01 56.1	23/11/2014 9:06 59.1	25/11/2014 19:16 58.5	25/11/2014 19:16 58.5
16/11/2014 21:56 61.4	19/11/2014 19:01 58.5	21/11/2014 20:06 57.9			

Real-time Noise Data	RTN2a (Hong Kong Electric Centre)					
25/11/2014 22:06 59.8		29/10/2014 0:51 61.1	30/10/2014 1:56 60.1	31/10/2014 3:01 58.6	1/11/2014 4:06 60.6	
25/11/2014 22:11 60.8		29/10/2014 0:56 61.8	30/10/2014 2:01 59.2	31/10/2014 3:06 58.4	1/11/2014 4:11 60.9	
25/11/2014 22:16 60.8		29/10/2014 1:01 61.2	30/10/2014 2:06 58.3	31/10/2014 3:11 59.1	1/11/2014 4:16 60.2	
25/11/2014 22:21 60.2		29/10/2014 1:06 60.5	30/10/2014 2:11 59.4	31/10/2014 3:16 57.8	1/11/2014 4:21 60.8	
25/11/2014 22:26 61.6		29/10/2014 1:11 60.2	30/10/2014 2:16 62.4	31/10/2014 3:21 57.7	1/11/2014 4:26 60.3	
25/11/2014 22:31 60.0		29/10/2014 1:16 60.5	30/10/2014 2:21 58.6	31/10/2014 3:26 58.6	1/11/2014 4:31 60.2	
25/11/2014 22:36 58.7		29/10/2014 1:21 61.1	30/10/2014 2:26 58.2	31/10/2014 3:31 57.9	1/11/2014 4:36 61.1	
25/11/2014 22:41 58.1		29/10/2014 1:26 60.8	30/10/2014 2:31 58.5	31/10/2014 3:36 57.8	1/11/2014 4:41 60.5	
25/11/2014 22:46 60.9		29/10/2014 1:31 61.1	30/10/2014 2:36 58.3	31/10/2014 3:41 58.6	1/11/2014 4:46 60.2	
25/11/2014 22:51 58.5		29/10/2014 1:36 59.2	30/10/2014 2:41 57.7	31/10/2014 3:46 56.5	1/11/2014 4:51 60.8	
25/11/2014 22:56 58.5		29/10/2014 1:41 60.0	30/10/2014 2:46 58.1	31/10/2014 3:51 57.6	1/11/2014 4:56 60.6	
26/11/2014 19:01 56.7		29/10/2014 1:46 59.7	30/10/2014 2:51 58.7	31/10/2014 3:56 57.8	1/11/2014 5:01 60.0	
26/11/2014 19:06 53.0		29/10/2014 1:51 59.4	30/10/2014 2:56 58.7	31/10/2014 4:01 58.6	1/11/2014 5:06 60.6	
26/11/2014 19:11 57.5		29/10/2014 1:56 59.2	30/10/2014 3:01 58.4	31/10/2014 4:06 56.6	1/11/2014 5:11 60.0	
26/11/2014 19:16 58.9		29/10/2014 2:01 58.8	30/10/2014 3:06 58.3	31/10/2014 4:11 57.9	1/11/2014 5:16 61.7	
26/11/2014 19:21 56.8		29/10/2014 2:06 59.1	30/10/2014 3:11 58.3	31/10/2014 4:16 57.7	1/11/2014 5:21 60.7	
26/11/2014 19:26 57.1		29/10/2014 2:11 59.0	30/10/2014 3:16 58.1	31/10/2014 4:21 57.2	1/11/2014 5:26 61.2	
26/11/2014 19:31 57.2		29/10/2014 2:16 58.6	30/10/2014 3:21 56.5	31/10/2014 4:26 57.8	1/11/2014 5:31 60.9	
26/11/2014 19:36 62.6		29/10/2014 2:21 58.7	30/10/2014 3:26 56.2	31/10/2014 4:31 58.4	1/11/2014 5:36 59.9	
26/11/2014 19:41 60.0		29/10/2014 2:26 59.8	30/10/2014 3:31 60.0	31/10/2014 4:36 57.3	1/11/2014 5:41 60.9	
26/11/2014 19:46 59.9		29/10/2014 2:31 59.2	30/10/2014 3:36 59.9	31/10/2014 4:41 57.9	1/11/2014 5:46 60.2	
26/11/2014 19:51 62.0		29/10/2014 2:36 58.2	30/10/2014 3:41 57.2	31/10/2014 4:46 57.3	1/11/2014 5:51 60.3	
26/11/2014 19:56 59.9		29/10/2014 2:41 58.0	30/10/2014 3:46 56.9	31/10/2014 4:51 57.6	1/11/2014 5:56 60.9	
26/11/2014 20:01 60.5		29/10/2014 2:46 56.6	30/10/2014 3:51 56.5	31/10/2014 4:56 57.9	1/11/2014 6:01 61.3	
26/11/2014 20:06 61.3		29/10/2014 2:51 58.4	30/10/2014 3:56 56.8	31/10/2014 5:01 56.1	1/11/2014 6:06 61.1	
26/11/2014 20:11 61.8		29/10/2014 2:56 58.1	30/10/2014 4:01 56.4	31/10/2014 5:06 56.6	1/11/2014 6:11 60.9	
26/11/2014 20:16 61.0		29/10/2014 3:01 57.3	30/10/2014 4:06 57.4	31/10/2014 5:11 58.0	1/11/2014 6:16 61.4	
26/11/2014 20:21 63.3		29/10/2014 3:06 57.6	30/10/2014 4:11 56.8	31/10/2014 5:16 57.7	1/11/2014 6:21 61.8	
26/11/2014 20:26 60.2		29/10/2014 3:11 57.1	30/10/2014 4:16 56.5	31/10/2014 5:21 58.2	1/11/2014 6:26 62.3	
26/11/2014 20:31 60.5		29/10/2014 3:16 57.5	30/10/2014 4:21 56.4	31/10/2014 5:26 58.1	1/11/2014 6:31 62.3	
26/11/2014 20:36 60.5		29/10/2014 3:21 57.2	30/10/2014 4:26 56.9	31/10/2014 5:31 59.0	1/11/2014 6:36 62.2	
26/11/2014 20:41 60.4		29/10/2014 3:26 56.7	30/10/2014 4:31 57.3	31/10/2014 5:36 58.2	1/11/2014 6:41 62.7	
26/11/2014 20:46 61.3		29/10/2014 3:31 57.3	30/10/2014 4:36 55.4	31/10/2014 5:41 58.9	1/11/2014 6:46 62.6	
26/11/2014 20:51 60.2		29/10/2014 3:36 57.8	30/10/2014 4:41 57.0	31/10/2014 5:46 59.1	1/11/2014 6:51 62.7	
26/11/2014 20:56 63.7		29/10/2014 3:41 56.6	30/10/2014 4:46 56.6	31/10/2014 5:51 58.4	1/11/2014 6:56 62.5	
26/11/2014 21:01 60.6		29/10/2014 3:46 56.3	30/10/2014 4:51 56.8	31/10/2014 5:56 59.4	1/11/2014 23:01 63.1	
26/11/2014 21:06 58.9		29/10/2014 3:51 56.3	30/10/2014 4:56 56.6	31/10/2014 6:01 60.7	1/11/2014 23:06 63.1	
26/11/2014 21:11 60.2		29/10/2014 3:56 58.2	30/10/2014 5:01 57.9	31/10/2014 6:06 60.3	1/11/2014 23:11 62.8	
26/11/2014 21:16 59.0		29/10/2014 4:01 57.2	30/10/2014 5:06 58.3	31/10/2014 6:11 60.6	1/11/2014 23:16 63.3	
26/11/2014 21:21 59.5		29/10/2014 4:06 56.8	30/10/2014 5:11 58.1	31/10/2014 6:16 60.9	1/11/2014 23:21 63.6	
26/11/2014 21:26 60.8		29/10/2014 4:11 56.7	30/10/2014 5:16 58.6	31/10/2014 6:21 61.4	1/11/2014 23:26 64.2	
26/11/2014 21:31 68.3		29/10/2014 4:16 55.7	30/10/2014 5:21 59.0	31/10/2014 6:26 62.0	1/11/2014 23:31 62.9	
26/11/2014 21:36 59.7		29/10/2014 4:21 56.5	30/10/2014 5:26 59.2	31/10/2014 6:31 62.4	1/11/2014 23:36 63.2	
26/11/2014 21:41 61.8		29/10/2014 4:26 57.1	30/10/2014 5:31 58.9	31/10/2014 6:36 62.2	1/11/2014 23:41 63.8	
26/11/2014 21:46 59.8		29/10/2014 4:31 57.3	30/10/2014 5:36 57.8	31/10/2014 6:41 63.3	1/11/2014 23:46 63.1	
26/11/2014 21:51 59.1		29/10/2014 4:36 56.8	30/10/2014 5:41 58.7	31/10/2014 6:46 63.5	1/11/2014 23:51 62.7	
26/11/2014 21:56 61.3		29/10/2014 4:41 57.4	30/10/2014 5:46 59.0	31/10/2014 6:51 63.3	1/11/2014 23:56 62.8	
26/11/2014 22:01 58.3		29/10/2014 4:46 56.8	30/10/2014 5:51 59.9	31/10/2014 6:56 63.2	2/11/2014 0:01 62.5	
26/11/2014 22:06 58.0		29/10/2014 4:51 57.3	30/10/2014 5:56 59.5	31/10/2014 7:01 64.6	2/11/2014 0:06 62.4	
26/11/2014 22:11 59.5		29/10/2014 4:56 56.8	30/10/2014 6:01 59.6	31/10/2014 23:06 64.3	2/11/2014 0:11 62.6	
26/11/2014 22:16 60.2		29/10/2014 5:01 56.6	30/10/2014 6:06 59.2	31/10/2014 23:11 62.7	2/11/2014 0:16 62.8	
26/11/2014 22:21 59.3		29/10/2014 5:06 57.3	30/10/2014 6:11 60.2	31/10/2014 23:16 64.7	2/11/2014 0:21 62.4	
26/11/2014 22:26 57.8		29/10/2014 5:11 56.8	30/10/2014 6:16 61.1	31/10/2014 23:21 63.3	2/11/2014 0:26 62.2	
26/11/2014 22:31 60.6		29/10/2014 5:16 58.1	30/10/2014 6:21 61.6	31/10/2014 23:26 63.9	2/11/2014 0:31 62.6	
26/11/2014 22:36 62.6		29/10/2014 5:21 57.1	30/10/2014 6:26 61.4	31/10/2014 23:31 65.2	2/11/2014 0:36 63.4	
26/11/2014 22:41 61.4		29/10/2014 5:26 58.8	30/10/2014 6:31 62.1	31/10/2014 23:36 63.3	2/11/2014 0:41 62.2	
26/11/2014 22:46 59.5		29/10/2014 5:31 58.1	30/10/2014 6:36 63.0	31/10/2014 23:41 63.7	2/11/2014 0:46 62.3	
26/11/2014 22:51 61.0		29/10/2014 5:36 58.6	30/10/2014 6:41 62.5	31/10/2014 23:46 63.2	2/11/2014 0:51 61.5	
26/11/2014 22:56 60.8		29/10/2014 5:41 58.3	30/10/2014 6:46 63.0	31/10/2014 23:51 63.0	2/11/2014 0:56 63.6	
27/11/2014 19:01 59.7		29/10/2014 5:46 58.6	30/10/2014 6:51 63.3	31/10/2014 23:56 63.0	2/11/2014 1:01 62.4	
27/11/2014 19:06 60.7		29/10/2014 5:51 59.7	30/10/2014 6:56 62.6	1/11/2014 0:01 63.4	2/11/2014 1:06 62.0	
27/11/2014 19:11 59.8		29/10/2014 5:56 59.4	30/10/2014 23:01 63.0	1/11/2014 0:06 63.1	2/11/2014 1:11 61.8	
27/11/2014 19:16 59.1		29/10/2014 6:01 60.3	30/10/2014 23:06 63.2	1/11/2014 0:11 62.9	2/11/2014 1:16 61.3	
27/11/2014 19:21 58.9		29/10/2014 6:06 59.5	30/10/2014 23:11 63.3	1/11/2014 0:16 62.8	2/11/2014 1:21 61.7	
27/11/2014 19:26 62.4		29/10/2014 6:11 59.8	30/10/2014 23:16 63.6	1/11/2014 0:21 62.5	2/11/2014 1:26 61.6	
27/11/2014 19:31 58.8		29/10/2014 6:16 60.5	30/10/2014 23:21 62.6	1/11/2014 0:26 62.6	2/11/2014 1:31 61.2	
27/11/2014 19:36 60.9		29/10/2014 6:21 60.8	30/10/2014 23:26 62.9	1/11/2014 0:31 62.8	2/11/2014 1:36 61.1	
27/11/2014 19:41 61.1		29/10/2014 6:26 61.3	30/10/2014 23:31 62.8	1/11/2014 0:36 62.9	2/11/2014 1:41 61.4	
27/11/2014 19:46 61.6		29/10/2014 6:31 62.2	30/10/2014 23:36 62.7	1/11/2014 0:41 62.2	2/11/2014 1:46 60.9	
27/11/2014 19:51 62.2		29/10/2014 6:36 61.9	30/10/2014 23:41 63.2	1/11/2014 0:46 62.2	2/11/2014 1:51 61.1	
27/11/2014 19:56 62.6		29/10/2014 6:41 63.4	30/10/2014 23:46 63.0	1/11/2014 0:51 62.8	2/11/2014 1:56 62.5	
27/11/2014 20:01 62.9		29/10/2014 6:46 63.1	30/10/2014 23:51 62.1	1/11/2014 0:56 62.5	2/11/2014 2:01 62.7	
27/11/2014 20:06 64.2		29/10/2014 6:51 62.7	30/10/2014 23:56 63.5	1/11/2014 1:01 61.6	2/11/2014 2:06 60.6	
27/11/2014 20:11 63.3		29/10/2014 6:56 63.3	31/10/2014 0:01 62.3	1/11/2014 1:06 62.4	2/11/2014 2:11 60.7	
27/11/2014 20:16 63.7		29/10/2014 7:01 63.3	31/10/2014 0:06 62.1	1/11/2014 1:11 62.5	2/11/2014 2:16 60.8	
27/11/2014 20:21 63.6		29/10/2014 23:06 63.6	31/10/2014 0:11 62.3	1/11/2014 1:16 63.2	2/11/2014 2:21 61.2	
27/11/2014 20:26 64.6		29/10/2014 23:11 63.0	31/10/2014 0:16 62.4	1/11/2014 1:21 62.3	2/11/2014 2:26 62.5	
27/11/2014 20:31 63.3		29/10/2014 23:16 63.1	31/10/2014 0:21 62.2	1/11/2014 1:26 62.7	2/11/2014 2:31 60.7	
27/11/2014 20:36 63.7		29/10/2014 23:21 63.1	31/10/2014 0:26 61.6	1/11/2014 1:31 61.9	2/11/2014 2:36 60.6	
27/11/2014 20:41 62.8		29/10/2014 23:26 63.2	31/10/2014 0:31 62.1	1/11/2014 1:36 62.1	2/11/2014 2:41 60.4	
27/11/2014 20:46 62.7		29/10/2014 23:31 62.9	31/10/2014 0:36 61.9	1/11/2014 1:41 62.3	2/11/2014 2:46 62.4	
27/11/2014 20:51 62.2		29/10/2014 23:36 63.3	31/10/2014 0:41 61.3	1/11/2014 1:46 62.1	2/11/2014 2:51 60.2	
27/11/2014 20:56 62.7		29/10/2014 23:41 62.3	31/10/2014 0:46 62.0	1/11/2014 1:51 61.7	2/11/2014 2:56 61.0	
27/11/2014 21:01 62.7		29/10/2014 23:46 62.4	31/10/2014 0:51 61.7	1/11/2014 1:56 61.8	2/11/2014 3:01 60.1	
27/11/2014 21:06 62.1		29/10/2014 23:51 62.4	31/10/2014 0:56 61.2	1/11/2014 2:01 61.8	2/11/2014 3:06 60.3	
27/11/2014 21:11 62.4		29/10/2014 23:56 62.5	31/10/2014 1:01 61.1	1/11/2014 2:06 61.7	2/11/2014 3:11 59.6	
27/11/2014 21:16 63.0		30/10/2014 0:				

Real-time Noise Data		RTN2a (Hong Kong Electric Centre)									
2/11/2014 5:11	59.2	3/11/2014 6:16	61.0	4/11/2014 23:21	62.3	6/11/2014 0:26	60.1	7/11/2014 1:31	61.1	8/11/2014 2:36	61.0
2/11/2014 5:16	58.2	3/11/2014 6:21	61.2	4/11/2014 23:26	62.4	6/11/2014 0:31	60.7	7/11/2014 1:36	60.8	8/11/2014 2:41	61.8
2/11/2014 5:21	58.9	3/11/2014 6:26	61.2	4/11/2014 23:31	61.4	6/11/2014 0:36	60.4	7/11/2014 1:41	60.6	8/11/2014 2:46	60.3
2/11/2014 5:26	59.3	3/11/2014 6:31	62.8	4/11/2014 23:36	61.3	6/11/2014 0:41	58.9	7/11/2014 1:46	60.0	8/11/2014 2:51	60.8
2/11/2014 5:31	58.5	3/11/2014 6:36	62.0	4/11/2014 23:41	61.3	6/11/2014 0:46	60.7	7/11/2014 1:51	60.7	8/11/2014 2:56	61.1
2/11/2014 5:36	59.1	3/11/2014 6:41	62.6	4/11/2014 23:46	61.0	6/11/2014 0:51	59.8	7/11/2014 1:56	60.4	8/11/2014 3:01	61.3
2/11/2014 5:41	59.8	3/11/2014 6:46	62.8	4/11/2014 23:51	61.6	6/11/2014 0:56	57.1	7/11/2014 2:01	60.2	8/11/2014 3:06	61.2
2/11/2014 5:46	58.7	3/11/2014 6:51	63.1	4/11/2014 23:56	62.0	6/11/2014 1:01	58.5	7/11/2014 2:06	59.5	8/11/2014 3:11	59.9
2/11/2014 5:51	58.5	3/11/2014 6:56	63.3	5/11/2014 0:01	60.8	6/11/2014 1:06	59.0	7/11/2014 2:11	59.3	8/11/2014 3:16	60.5
2/11/2014 5:56	60.0	3/11/2014 23:01	62.5	5/11/2014 0:06	60.9	6/11/2014 1:11	58.4	7/11/2014 2:16	59.7	8/11/2014 3:21	59.5
2/11/2014 6:01	60.5	3/11/2014 23:06	63.0	5/11/2014 0:11	60.4	6/11/2014 1:16	58.2	7/11/2014 2:21	59.2	8/11/2014 3:26	60.9
2/11/2014 6:06	59.6	3/11/2014 23:11	62.6	5/11/2014 0:16	59.6	6/11/2014 1:21	58.9	7/11/2014 2:26	59.7	8/11/2014 3:31	60.0
2/11/2014 6:11	60.5	3/11/2014 23:16	62.8	5/11/2014 0:21	61.2	6/11/2014 1:26	59.4	7/11/2014 2:31	59.2	8/11/2014 3:36	60.4
2/11/2014 6:16	59.9	3/11/2014 23:21	63.8	5/11/2014 0:26	60.5	6/11/2014 1:31	56.7	7/11/2014 2:36	59.0	8/11/2014 3:41	59.7
2/11/2014 6:21	60.9	3/11/2014 23:26	62.5	5/11/2014 0:31	59.9	6/11/2014 1:36	58.6	7/11/2014 2:41	59.9	8/11/2014 3:46	58.5
2/11/2014 6:26	60.9	3/11/2014 23:31	63.2	5/11/2014 0:36	59.5	6/11/2014 1:41	57.8	7/11/2014 2:46	59.3	8/11/2014 3:51	59.6
2/11/2014 6:31	60.8	3/11/2014 23:36	62.9	5/11/2014 0:41	60.3	6/11/2014 1:46	56.0	7/11/2014 2:51	59.2	8/11/2014 3:56	59.6
2/11/2014 6:36	61.1	3/11/2014 23:41	62.5	5/11/2014 0:46	60.7	6/11/2014 1:51	55.6	7/11/2014 2:56	59.6	8/11/2014 4:01	59.9
2/11/2014 6:41	61.5	3/11/2014 23:46	62.2	5/11/2014 0:51	59.3	6/11/2014 1:56	56.7	7/11/2014 3:01	60.0	8/11/2014 4:06	59.7
2/11/2014 6:46	62.0	3/11/2014 23:51	62.6	5/11/2014 0:56	59.6	6/11/2014 2:01	56.6	7/11/2014 3:06	59.0	8/11/2014 4:11	60.5
2/11/2014 6:51	62.2	3/11/2014 23:56	62.4	5/11/2014 1:01	58.6	6/11/2014 2:06	56.6	7/11/2014 3:11	59.8	8/11/2014 4:16	60.8
2/11/2014 6:56	63.4	4/11/2014 0:01	61.9	5/11/2014 1:06	58.5	6/11/2014 2:11	55.2	7/11/2014 3:16	59.0	8/11/2014 4:21	59.9
2/11/2014 23:01	63.2	4/11/2014 0:06	62.4	5/11/2014 1:11	58.6	6/11/2014 2:16	62.9	7/11/2014 3:21	58.9	8/11/2014 4:26	60.6
2/11/2014 23:06	62.3	4/11/2014 0:11	62.6	5/11/2014 1:16	57.6	6/11/2014 2:21	55.5	7/11/2014 3:26	58.7	8/11/2014 4:31	58.9
2/11/2014 23:11	62.4	4/11/2014 0:16	61.8	5/11/2014 1:21	57.1	6/11/2014 2:26	55.0	7/11/2014 3:31	59.7	8/11/2014 4:36	59.8
2/11/2014 23:16	62.9	4/11/2014 0:21	62.3	5/11/2014 1:26	58.5	6/11/2014 2:31	53.2	7/11/2014 3:36	58.6	8/11/2014 4:41	59.3
2/11/2014 23:21	63.2	4/11/2014 0:26	61.2	5/11/2014 1:31	58.2	6/11/2014 2:36	55.6	7/11/2014 3:41	58.3	8/11/2014 4:46	57.8
2/11/2014 23:26	62.2	4/11/2014 0:31	61.8	5/11/2014 1:36	56.8	6/11/2014 2:41	54.7	7/11/2014 3:46	58.3	8/11/2014 4:51	59.6
2/11/2014 23:31	62.7	4/11/2014 0:36	62.1	5/11/2014 1:41	56.0	6/11/2014 2:46	53.6	7/11/2014 3:51	61.4	8/11/2014 4:56	59.1
2/11/2014 23:36	62.8	4/11/2014 0:41	61.6	5/11/2014 1:46	55.9	6/11/2014 2:51	51.3	7/11/2014 3:56	58.4	8/11/2014 5:01	58.7
2/11/2014 23:41	63.0	4/11/2014 0:46	61.2	5/11/2014 1:51	58.4	6/11/2014 2:56	53.9	7/11/2014 4:01	59.6	8/11/2014 5:06	60.1
2/11/2014 23:46	62.5	4/11/2014 0:51	61.1	5/11/2014 1:56	57.0	6/11/2014 3:01	52.5	7/11/2014 4:06	59.3	8/11/2014 5:11	59.9
2/11/2014 23:51	61.8	4/11/2014 0:56	60.3	5/11/2014 2:01	54.6	6/11/2014 3:06	54.4	7/11/2014 4:11	57.2	8/11/2014 5:16	59.7
2/11/2014 23:56	62.3	4/11/2014 1:01	61.1	5/11/2014 2:06	56.3	6/11/2014 3:11	55.5	7/11/2014 4:16	58.5	8/11/2014 5:21	60.1
3/11/2014 0:01	62.6	4/11/2014 1:06	60.3	5/11/2014 2:11	55.8	6/11/2014 3:16	58.8	7/11/2014 4:21	60.1	8/11/2014 5:26	59.1
3/11/2014 0:06	62.5	4/11/2014 1:11	60.8	5/11/2014 2:16	53.2	6/11/2014 3:21	57.6	7/11/2014 4:26	58.1	8/11/2014 5:31	60.3
3/11/2014 0:11	62.1	4/11/2014 1:16	60.5	5/11/2014 2:21	56.9	6/11/2014 3:26	42.8	7/11/2014 4:31	58.2	8/11/2014 5:36	62.1
3/11/2014 0:16	61.4	4/11/2014 1:21	60.8	5/11/2014 2:26	53.6	6/11/2014 3:31	53.5	7/11/2014 4:36	58.6	8/11/2014 5:41	61.4
3/11/2014 0:21	61.3	4/11/2014 1:26	60.8	5/11/2014 2:31	55.8	6/11/2014 3:36	54.6	7/11/2014 4:41	57.0	8/11/2014 5:46	62.6
3/11/2014 0:26	61.6	4/11/2014 1:31	59.4	5/11/2014 2:36	54.3	6/11/2014 3:41	47.0	7/11/2014 4:46	58.2	8/11/2014 5:51	62.5
3/11/2014 0:31	61.7	4/11/2014 1:36	59.6	5/11/2014 2:41	55.6	6/11/2014 3:46	51.3	7/11/2014 4:51	59.1	8/11/2014 5:56	61.2
3/11/2014 0:36	60.7	4/11/2014 1:41	59.7	5/11/2014 2:46	56.5	6/11/2014 3:51	51.6	7/11/2014 4:56	57.8	8/11/2014 6:01	61.0
3/11/2014 0:41	60.7	4/11/2014 1:46	59.6	5/11/2014 2:51	56.8	6/11/2014 3:56	52.8	7/11/2014 5:01	58.7	8/11/2014 6:06	59.7
3/11/2014 0:46	61.0	4/11/2014 1:51	60.2	5/11/2014 2:56	51.8	6/11/2014 4:01	58.3	7/11/2014 5:06	59.6	8/11/2014 6:11	60.6
3/11/2014 0:51	60.7	4/11/2014 1:56	59.5	5/11/2014 3:01	50.7	6/11/2014 4:06	47.9	7/11/2014 5:11	59.5	8/11/2014 6:16	61.0
3/11/2014 0:56	60.0	4/11/2014 2:01	58.4	5/11/2014 3:06	52.8	6/11/2014 4:11	51.9	7/11/2014 5:16	60.1	8/11/2014 6:21	61.0
3/11/2014 1:01	59.7	4/11/2014 2:06	57.4	5/11/2014 3:11	53.6	6/11/2014 4:16	52.1	7/11/2014 5:21	58.9	8/11/2014 6:26	62.4
3/11/2014 1:06	59.6	4/11/2014 2:11	58.4	5/11/2014 3:16	51.6	6/11/2014 4:21	52.5	7/11/2014 5:26	59.5	8/11/2014 6:31	62.4
3/11/2014 1:11	59.4	4/11/2014 2:16	60.0	5/11/2014 3:21	53.6	6/11/2014 4:26	40.4	7/11/2014 5:31	60.2	8/11/2014 6:36	61.9
3/11/2014 1:16	59.2	4/11/2014 2:21	58.4	5/11/2014 3:26	51.2	6/11/2014 4:31	58.1	7/11/2014 5:36	58.5	8/11/2014 6:41	63.3
3/11/2014 1:21	59.7	4/11/2014 2:26	58.3	5/11/2014 3:31	52.0	6/11/2014 4:36	58.1	7/11/2014 5:41	60.2	8/11/2014 6:46	64.1
3/11/2014 1:26	59.2	4/11/2014 2:31	59.5	5/11/2014 3:36	43.5	6/11/2014 4:41	58.0	7/11/2014 5:46	61.2	8/11/2014 6:51	63.8
3/11/2014 1:31	59.3	4/11/2014 2:36	58.5	5/11/2014 3:41	53.2	6/11/2014 4:46	45.8	7/11/2014 5:51	60.1	8/11/2014 6:56	63.9
3/11/2014 1:36	58.6	4/11/2014 2:41	58.2	5/11/2014 3:46	51.8	6/11/2014 4:51	53.3	7/11/2014 5:56	61.3	8/11/2014 23:01	64.6
3/11/2014 1:41	59.2	4/11/2014 2:46	57.9	5/11/2014 3:51	48.3	6/11/2014 4:56	49.4	7/11/2014 6:01	61.3	8/11/2014 23:06	64.0
3/11/2014 1:46	58.9	4/11/2014 2:51	57.3	5/11/2014 3:56	48.1	6/11/2014 5:01	45.5	7/11/2014 6:06	60.2	8/11/2014 23:11	63.4
3/11/2014 1:51	58.5	4/11/2014 2:56	57.7	5/11/2014 4:01	50.1	6/11/2014 5:06	50.5	7/11/2014 6:11	61.7	8/11/2014 23:16	64.7
3/11/2014 1:56	58.5	4/11/2014 3:01	58.5	5/11/2014 4:06	49.1	6/11/2014 5:11	53.2	7/11/2014 6:16	61.8	8/11/2014 23:21	64.5
3/11/2014 2:01	58.4	4/11/2014 3:06	59.8	5/11/2014 4:11	49.9	6/11/2014 5:16	47.4	7/11/2014 6:21	62.2	8/11/2014 23:26	64.3
3/11/2014 2:06	59.1	4/11/2014 3:11	57.6	5/11/2014 4:16	41.5	6/11/2014 5:21	48.1	7/11/2014 6:26	63.2	8/11/2014 23:31	64.2
3/11/2014 2:11	57.5	4/11/2014 3:16	56.5	5/11/2014 4:21	48.1	6/11/2014 5:26	53.5	7/11/2014 6:31	63.2	8/11/2014 23:36	64.6
3/11/2014 2:16	59.0	4/11/2014 3:21	57.5	5/11/2014 4:26	58.2	6/11/2014 5:31	52.7	7/11/2014 6:36	63.5	8/11/2014 23:41	64.3
3/11/2014 2:21	58.4	4/11/2014 3:26	56.7	5/11/2014 4:31	52.5	6/11/2014 5:36	56.1	7/11/2014 6:41	63.8	8/11/2014 23:46	63.7
3/11/2014 2:26	58.5	4/11/2014 3:31	55.5	5/11/2014 4:36	51.6	6/11/2014 5:41	53.5	7/11/2014 6:46	63.9	8/11/2014 23:51	63.5
3/11/2014 2:31	58.0	4/11/2014 3:36	57.7	5/11/2014 4:41	58.3	6/11/2014 5:46	54.4	7/11/2014 6:51	64.5	8/11/2014 23:56	64.7
3/11/2014 2:36	57.0	4/11/2014 3:41	56.5	5/11/2014 4:46	58.2	6/11/2014 5:51	56.5	7/11/2014 6:56	64.2	9/11/2014 0:01	64.1
3/11/2014 2:41	57.4	4/11/2014 3:46	57.1	5/11/2014 4:51	49.3	6/11/2014 5:56	56.2	7/11/2014 23:01	63.9	9/11/2014 0:06	63.7
3/11/2014 2:46	56.8	4/11/2014 3:51	56.3	5/11/2014 4:56	51.6	6/11/2014 6:01	59.3	7/11/2014 23:06	63.4	9/11/2014 0:11	63.9
3/11/2014 2:51	56.7	4/11/2014 3:56	57.0	5/11/2014 5:01	50.9	6/11/2014 6:06	57.5	7/11/2014 23:11	62.5	9/11/2014 0:16	63.6
3/11/2014 2:56	55.8	4/11/2014 4:01	56.7	5/11/2014 5:06	49.3	6/11/2014 6:11	58.7	7/11/2014 23:16	63.4	9/11/2014 0:21	63.1
3/11/2014 3:01	58.7	4/11/2014 4:06	58.0	5/11/2014 5:11	52.4	6/11/2014 6:16	57.1	7/1			

Real-time Noise Data		RTN2a (Hong Kong Electric Centre)									
9/11/2014 3:41	58.3	10/11/2014 4:46	51.9	11/11/2014 5:51	55.8	12/11/2014 6:56	62.7	14/11/2014 0:01	61.1	15/11/2014 1:06	60.2
9/11/2014 3:46	58.7	10/11/2014 4:51	52.6	11/11/2014 5:56	59.0	12/11/2014 23:01	62.6	14/11/2014 0:06	61.4	15/11/2014 1:11	60.6
9/11/2014 3:51	57.0	10/11/2014 4:56	48.3	11/11/2014 6:01	57.8	12/11/2014 23:06	63.9	14/11/2014 0:11	60.9	15/11/2014 1:16	61.4
9/11/2014 3:56	58.8	10/11/2014 5:01	49.1	11/11/2014 6:06	56.4	12/11/2014 23:11	62.7	14/11/2014 0:16	61.3	15/11/2014 1:21	60.3
9/11/2014 4:01	58.9	10/11/2014 5:06	57.8	11/11/2014 6:11	59.1	12/11/2014 23:16	61.6	14/11/2014 0:21	61.2	15/11/2014 1:26	58.8
9/11/2014 4:06	58.6	10/11/2014 5:11	52.6	11/11/2014 6:16	58.9	12/11/2014 23:21	62.1	14/11/2014 0:26	60.6	15/11/2014 1:31	60.3
9/11/2014 4:11	58.2	10/11/2014 5:16	50.5	11/11/2014 6:21	60.0	12/11/2014 23:26	62.1	14/11/2014 0:31	61.1	15/11/2014 1:36	60.3
9/11/2014 4:16	58.1	10/11/2014 5:21	51.9	11/11/2014 6:26	60.5	12/11/2014 23:31	61.1	14/11/2014 0:36	61.2	15/11/2014 1:41	58.5
9/11/2014 4:21	57.8	10/11/2014 5:26	54.0	11/11/2014 6:31	60.8	12/11/2014 23:36	61.2	14/11/2014 0:41	60.2	15/11/2014 1:46	59.2
9/11/2014 4:26	57.6	10/11/2014 5:31	55.8	11/11/2014 6:36	60.9	12/11/2014 23:41	60.1	14/11/2014 0:46	59.1	15/11/2014 1:51	59.1
9/11/2014 4:31	56.5	10/11/2014 5:36	54.5	11/11/2014 6:41	62.1	12/11/2014 23:46	60.0	14/11/2014 0:51	59.9	15/11/2014 1:56	58.0
9/11/2014 4:36	57.4	10/11/2014 5:41	53.8	11/11/2014 6:46	62.5	12/11/2014 23:51	60.6	14/11/2014 0:56	58.8	15/11/2014 2:01	58.7
9/11/2014 4:41	57.1	10/11/2014 5:46	55.8	11/11/2014 6:51	63.7	12/11/2014 23:56	63.4	14/11/2014 1:01	60.6	15/11/2014 2:06	59.6
9/11/2014 4:46	58.1	10/11/2014 5:51	56.1	11/11/2014 6:56	62.5	13/11/2014 0:01	60.9	14/11/2014 1:06	60.6	15/11/2014 2:11	59.8
9/11/2014 4:51	61.3	10/11/2014 5:56	56.6	11/11/2014 23:01	62.5	13/11/2014 0:06	59.3	14/11/2014 1:11	60.7	15/11/2014 2:16	57.5
9/11/2014 4:56	57.1	10/11/2014 6:01	58.7	11/11/2014 23:06	61.8	13/11/2014 0:11	59.0	14/11/2014 1:16	59.5	15/11/2014 2:21	59.2
9/11/2014 5:01	56.2	10/11/2014 6:06	58.0	11/11/2014 23:11	63.0	13/11/2014 0:16	58.1	14/11/2014 1:21	58.8	15/11/2014 2:26	58.1
9/11/2014 5:06	56.4	10/11/2014 6:11	57.9	11/11/2014 23:16	61.8	13/11/2014 0:21	58.9	14/11/2014 1:26	59.5	15/11/2014 2:31	59.3
9/11/2014 5:11	57.7	10/11/2014 6:16	59.3	11/11/2014 23:21	61.7	13/11/2014 0:26	59.2	14/11/2014 1:31	58.8	15/11/2014 2:36	57.1
9/11/2014 5:16	58.9	10/11/2014 6:21	59.0	11/11/2014 23:26	63.0	13/11/2014 0:31	58.6	14/11/2014 1:36	60.2	15/11/2014 2:41	59.7
9/11/2014 5:21	57.4	10/11/2014 6:26	61.0	11/11/2014 23:31	61.4	13/11/2014 0:36	56.2	14/11/2014 1:41	58.3	15/11/2014 2:46	58.2
9/11/2014 5:26	56.7	10/11/2014 6:31	61.7	11/11/2014 23:36	61.7	13/11/2014 0:41	57.5	14/11/2014 1:46	57.5	15/11/2014 2:51	56.8
9/11/2014 5:31	58.4	10/11/2014 6:36	61.9	11/11/2014 23:41	61.1	13/11/2014 0:46	56.7	14/11/2014 1:51	57.7	15/11/2014 2:56	57.1
9/11/2014 5:36	58.7	10/11/2014 6:41	62.0	11/11/2014 23:46	62.4	13/11/2014 0:51	58.5	14/11/2014 1:56	56.9	15/11/2014 3:01	56.8
9/11/2014 5:41	59.1	10/11/2014 6:46	62.2	11/11/2014 23:51	61.2	13/11/2014 0:56	59.1	14/11/2014 2:01	56.2	15/11/2014 3:06	55.5
9/11/2014 5:46	56.6	10/11/2014 6:51	63.2	11/11/2014 23:56	61.1	13/11/2014 1:01	58.0	14/11/2014 2:06	58.1	15/11/2014 3:11	57.7
9/11/2014 5:51	58.8	10/11/2014 6:56	63.0	12/11/2014 0:01	61.3	13/11/2014 1:06	59.7	14/11/2014 2:11	61.2	15/11/2014 3:16	57.5
9/11/2014 5:56	61.5	10/11/2014 23:01	62.6	12/11/2014 0:06	60.9	13/11/2014 1:11	58.6	14/11/2014 2:16	55.3	15/11/2014 3:21	57.2
9/11/2014 6:01	58.6	10/11/2014 23:06	62.1	12/11/2014 0:11	61.1	13/11/2014 1:16	59.0	14/11/2014 2:21	56.6	15/11/2014 3:26	57.0
9/11/2014 6:06	58.2	10/11/2014 23:11	62.5	12/11/2014 0:16	61.0	13/11/2014 1:21	57.6	14/11/2014 2:26	56.7	15/11/2014 3:31	58.4
9/11/2014 6:11	58.5	10/11/2014 23:16	61.8	12/11/2014 0:21	60.7	13/11/2014 1:26	57.8	14/11/2014 2:31	54.9	15/11/2014 3:36	57.5
9/11/2014 6:16	58.8	10/11/2014 23:21	62.3	12/11/2014 0:26	60.7	13/11/2014 1:31	57.2	14/11/2014 2:36	57.0	15/11/2014 3:41	57.5
9/11/2014 6:21	60.0	10/11/2014 23:26	62.9	12/11/2014 0:31	60.4	13/11/2014 1:36	56.6	14/11/2014 2:41	55.6	15/11/2014 3:46	56.2
9/11/2014 6:26	59.6	10/11/2014 23:31	64.6	12/11/2014 0:36	60.5	13/11/2014 1:41	55.5	14/11/2014 2:46	58.3	15/11/2014 3:51	55.1
9/11/2014 6:31	61.1	10/11/2014 23:36	62.1	12/11/2014 0:41	61.5	13/11/2014 1:46	56.9	14/11/2014 2:51	56.1	15/11/2014 3:56	56.4
9/11/2014 6:36	61.2	10/11/2014 23:41	62.5	12/11/2014 0:46	59.7	13/11/2014 1:51	56.8	14/11/2014 2:56	55.2	15/11/2014 4:01	56.2
9/11/2014 6:41	63.6	10/11/2014 23:46	62.6	12/11/2014 0:51	59.8	13/11/2014 1:56	56.3	14/11/2014 3:01	53.5	15/11/2014 4:06	58.6
9/11/2014 6:46	61.2	10/11/2014 23:51	61.1	12/11/2014 0:56	59.1	13/11/2014 2:01	55.4	14/11/2014 3:06	56.6	15/11/2014 4:11	56.1
9/11/2014 6:51	61.5	10/11/2014 23:56	60.5	12/11/2014 1:01	60.2	13/11/2014 2:06	56.9	14/11/2014 3:11	55.9	15/11/2014 4:16	56.4
9/11/2014 6:56	61.9	11/11/2014 0:01	61.6	12/11/2014 1:06	59.6	13/11/2014 2:11	56.2	14/11/2014 3:16	52.4	15/11/2014 4:21	56.1
9/11/2014 23:01	61.2	11/11/2014 0:06	61.0	12/11/2014 1:11	60.3	13/11/2014 2:16	56.3	14/11/2014 3:21	53.2	15/11/2014 4:26	56.2
9/11/2014 23:06	61.9	11/11/2014 0:11	62.2	12/11/2014 1:16	59.7	13/11/2014 2:21	56.0	14/11/2014 3:26	54.4	15/11/2014 4:31	54.8
9/11/2014 23:11	63.4	11/11/2014 0:16	61.1	12/11/2014 1:21	60.7	13/11/2014 2:26	57.3	14/11/2014 3:31	51.4	15/11/2014 4:36	56.5
9/11/2014 23:16	61.3	11/11/2014 0:21	61.0	12/11/2014 1:26	60.6	13/11/2014 2:31	51.9	14/11/2014 3:36	52.4	15/11/2014 4:41	56.7
9/11/2014 23:21	61.6	11/11/2014 0:26	60.8	12/11/2014 1:31	58.5	13/11/2014 2:36	53.5	14/11/2014 3:41	47.1	15/11/2014 4:46	52.0
9/11/2014 23:26	61.8	11/11/2014 0:31	61.1	12/11/2014 1:36	56.9	13/11/2014 2:41	52.4	14/11/2014 3:46	51.1	15/11/2014 4:51	54.0
9/11/2014 23:31	61.8	11/11/2014 0:36	59.4	12/11/2014 1:41	57.1	13/11/2014 2:46	53.8	14/11/2014 3:51	47.5	15/11/2014 4:56	57.5
9/11/2014 23:36	61.3	11/11/2014 0:41	60.4	12/11/2014 1:46	57.1	13/11/2014 2:51	52.9	14/11/2014 3:56	47.7	15/11/2014 5:01	60.5
9/11/2014 23:41	61.8	11/11/2014 0:46	58.9	12/11/2014 1:51	58.3	13/11/2014 2:56	51.7	14/11/2014 4:01	44.3	15/11/2014 5:06	56.4
9/11/2014 23:46	60.9	11/11/2014 0:51	59.0	12/11/2014 1:56	57.1	13/11/2014 3:01	53.1	14/11/2014 4:06	57.9	15/11/2014 5:11	56.7
9/11/2014 23:51	61.3	11/11/2014 0:56	59.7	12/11/2014 2:01	55.7	13/11/2014 3:06	52.3	14/11/2014 4:11	53.7	15/11/2014 5:16	56.5
9/11/2014 23:56	61.2	11/11/2014 1:01	59.7	12/11/2014 2:06	56.1	13/11/2014 3:11	48.9	14/11/2014 4:16	58.2	15/11/2014 5:21	57.0
10/11/2014 0:01	61.1	11/11/2014 1:06	58.8	12/11/2014 2:11	54.1	13/11/2014 3:16	58.3	14/11/2014 4:21	55.0	15/11/2014 5:26	56.0
10/11/2014 0:06	61.4	11/11/2014 1:11	57.9	12/11/2014 2:16	56.6	13/11/2014 3:21	58.3	14/11/2014 4:26	47.1	15/11/2014 5:31	57.2
10/11/2014 0:11	60.9	11/11/2014 1:16	59.0	12/11/2014 2:21	56.0	13/11/2014 3:26	58.2	14/11/2014 4:31	45.7	15/11/2014 5:36	56.6
10/11/2014 0:16	59.4	11/11/2014 1:21	59.4	12/11/2014 2:26	53.0	13/11/2014 3:31	40.4	14/11/2014 4:36	53.2	15/11/2014 5:41	57.0
10/11/2014 0:21	59.7	11/11/2014 1:26	59.3	12/11/2014 2:31	55.5	13/11/2014 3:36	51.2	14/11/2014 4:41	41.5	15/11/2014 5:46	56.0
10/11/2014 0:26	60.4	11/11/2014 1:31	59.2	12/11/2014 2:36	55.6	13/11/2014 3:41	48.4	14/11/2014 4:46	45.2	15/11/2014 5:51	57.3
10/11/2014 0:31	59.8	11/11/2014 1:36	57.0	12/11/2014 2:41	51.4	13/11/2014 3:46	43.1	14/11/2014 4:51	52.4	15/11/2014 5:56	56.7
10/11/2014 0:36	60.0	11/11/2014 1:41	57.6	12/11/2014 2:46	54.1	13/11/2014 3:51	43.1	14/11/2014 4:56	51.9	15/11/2014 6:01	58.6
10/11/2014 0:41	59.4	11/11/2014 1:46	56.2	12/11/2014 2:51	54.6	13/11/2014 3:56	41.5	14/11/2014 5:01	51.1	15/11/2014 6:06	57.9
10/11/2014 0:46	59.2	11/11/2014 1:51	56.9	12/11/2014 2:56	52.6	13/11/2014 4:01	57.6	14/11/2014 5:06	54.8	15/11/2014 6:11	60.6
10/11/2014 0:51	58.6	11/11/2014 1:56	56.9	12/11/2014 3:01	50.7	13/11/2014 4:06	49.8	14/11/2014 5:11	52.1	15/11/2014 6:16	58.3
10/11/2014 0:56	59.1	11/11/2014 2:01	55.2	12/11/2014 3:06	53.6	13/11/2014 4:11	36.7	14/11/2014 5:16	51.7	15/11/2014 6:21	59.3
10/11/2014 1:01	58.2	11/11/2014 2:06	54.8	12/11/2014 3:11	58.0	13/11/2014 4:16	43.8	14/11/2014 5:21	50.2	15/11/2014 6:26	60.0
10/11/2014 1:06	58.4	11/11/2014 2:11	53.0	12/11/2014 3:16	54.1	13/11/2014 4:21	58.3	14/11/2014 5:26	53.2	15/11/2014 6:31	60.9
10/11/2014 1:11	56.4	11/11/2014 2:16	54.2	12/11/2014 3:21	47.7	13/11/2014 4:26	36.7	14/11/2014 5:31	55.5	15/11/2014 6:36	61.2
10/11/2014 1:16	57.6	11/11/2014 2:21	60.0	12/11/2014 3:26	54.0	13/11/2014 4:31	49.1	14/11/2014 5:36	56.4	15/11/2014 6:41	61.3
10/11/2014 1:21	56.5	11/11/2014 2:26	54.0	12/11/2014 3:31	47.1	13/11/2014 4:36					

Real-time Noise Data	RTN2a (Hong Kong Electric Centre)					
16/11/2014 2:11 60.9	17/11/2014 3:16 57.7	18/11/2014 4:21 47.8	19/11/2014 5:26 53.5	20/11/2014 6:31 60.7	21/11/2014 23:36 62.5	
16/11/2014 2:16 61.0	17/11/2014 3:21 57.4	18/11/2014 4:26 58.0	19/11/2014 5:31 52.4	20/11/2014 6:36 61.0	21/11/2014 23:41 62.7	
16/11/2014 2:21 60.6	17/11/2014 3:26 56.8	18/11/2014 4:31 48.6	19/11/2014 5:36 50.8	20/11/2014 6:41 61.2	21/11/2014 23:46 62.6	
16/11/2014 2:26 60.9	17/11/2014 3:31 55.9	18/11/2014 4:36 58.0	19/11/2014 5:41 54.5	20/11/2014 6:46 61.7	21/11/2014 23:51 62.6	
16/11/2014 2:31 61.4	17/11/2014 3:36 56.1	18/11/2014 4:41 52.2	19/11/2014 5:46 55.0	20/11/2014 6:51 62.4	21/11/2014 23:56 63.0	
16/11/2014 2:36 62.4	17/11/2014 3:41 57.8	18/11/2014 4:46 51.8	19/11/2014 5:51 56.8	20/11/2014 6:56 62.9	22/11/2014 0:01 61.9	
16/11/2014 2:41 61.6	17/11/2014 3:46 54.9	18/11/2014 4:51 58.3	19/11/2014 5:56 56.6	20/11/2014 7:01 62.3	22/11/2014 0:06 62.6	
16/11/2014 2:46 60.5	17/11/2014 3:51 55.4	18/11/2014 4:56 58.2	19/11/2014 6:01 57.5	20/11/2014 7:06 62.6	22/11/2014 0:11 62.5	
16/11/2014 2:51 60.2	17/11/2014 3:56 56.5	18/11/2014 5:01 57.7	19/11/2014 6:06 56.5	20/11/2014 7:11 62.4	22/11/2014 0:16 62.5	
16/11/2014 2:56 61.0	17/11/2014 4:01 54.2	18/11/2014 5:06 43.5	19/11/2014 6:11 57.3	20/11/2014 7:16 62.1	22/11/2014 0:21 61.8	
16/11/2014 3:01 60.0	17/11/2014 4:06 56.1	18/11/2014 5:11 57.8	19/11/2014 6:16 58.2	20/11/2014 7:21 64.2	22/11/2014 0:26 61.7	
16/11/2014 3:06 60.4	17/11/2014 4:11 56.5	18/11/2014 5:16 53.6	19/11/2014 6:21 60.2	20/11/2014 7:26 63.3	22/11/2014 0:31 61.8	
16/11/2014 3:11 59.9	17/11/2014 4:16 57.6	18/11/2014 5:21 51.6	19/11/2014 6:26 60.0	20/11/2014 7:31 62.0	22/11/2014 0:36 62.0	
16/11/2014 3:16 60.1	17/11/2014 4:21 55.2	18/11/2014 5:26 54.9	19/11/2014 6:31 60.3	20/11/2014 7:36 61.4	22/11/2014 0:41 61.0	
16/11/2014 3:21 59.2	17/11/2014 4:26 56.7	18/11/2014 5:31 54.0	19/11/2014 6:36 61.2	20/11/2014 7:41 62.2	22/11/2014 0:46 61.3	
16/11/2014 3:26 60.5	17/11/2014 4:31 57.0	18/11/2014 5:36 56.7	19/11/2014 6:41 62.5	20/11/2014 7:46 62.1	22/11/2014 0:51 61.5	
16/11/2014 3:31 60.6	17/11/2014 4:36 55.9	18/11/2014 5:41 56.1	19/11/2014 6:46 62.0	20/11/2014 7:51 62.0	22/11/2014 0:56 61.9	
16/11/2014 3:36 60.2	17/11/2014 4:41 56.1	18/11/2014 5:46 54.3	19/11/2014 6:51 62.2	20/11/2014 7:56 62.2	22/11/2014 1:01 60.6	
16/11/2014 3:41 60.0	17/11/2014 4:46 57.1	18/11/2014 5:51 55.4	19/11/2014 6:56 62.3	21/11/2014 0:01 62.1	22/11/2014 1:06 59.6	
16/11/2014 3:46 59.7	17/11/2014 4:51 56.7	18/11/2014 5:56 56.1	19/11/2014 7:01 62.2	21/11/2014 0:06 61.7	22/11/2014 1:11 61.0	
16/11/2014 3:51 59.3	17/11/2014 4:56 55.7	18/11/2014 6:01 57.6	19/11/2014 7:06 62.0	21/11/2014 0:11 61.2	22/11/2014 1:16 60.3	
16/11/2014 3:56 60.5	17/11/2014 5:01 58.8	18/11/2014 6:06 57.1	19/11/2014 7:11 61.4	21/11/2014 0:16 60.9	22/11/2014 1:21 61.0	
16/11/2014 4:01 63.0	17/11/2014 5:06 56.2	18/11/2014 6:11 58.7	19/11/2014 7:16 61.8	21/11/2014 0:21 61.3	22/11/2014 1:26 60.6	
16/11/2014 4:06 60.2	17/11/2014 5:11 56.3	18/11/2014 6:16 59.2	19/11/2014 7:21 61.5	21/11/2014 0:26 60.2	22/11/2014 1:31 60.0	
16/11/2014 4:11 59.2	17/11/2014 5:16 57.4	18/11/2014 6:21 60.4	19/11/2014 7:26 62.1	21/11/2014 0:31 60.9	22/11/2014 1:36 59.8	
16/11/2014 4:16 59.3	17/11/2014 5:21 58.1	18/11/2014 6:26 61.3	19/11/2014 7:31 62.3	21/11/2014 0:36 60.4	22/11/2014 1:41 60.9	
16/11/2014 4:21 60.3	17/11/2014 5:26 58.7	18/11/2014 6:31 62.0	19/11/2014 7:36 62.3	21/11/2014 0:41 60.3	22/11/2014 1:46 60.2	
16/11/2014 4:26 59.5	17/11/2014 5:31 59.2	18/11/2014 6:36 60.7	19/11/2014 7:41 62.4	21/11/2014 0:46 59.7	22/11/2014 1:51 60.2	
16/11/2014 4:31 59.5	17/11/2014 5:36 59.5	18/11/2014 6:41 61.9	19/11/2014 7:46 61.6	21/11/2014 0:51 59.6	22/11/2014 1:56 59.5	
16/11/2014 4:36 59.1	17/11/2014 5:41 58.9	18/11/2014 6:46 62.7	19/11/2014 7:51 61.3	21/11/2014 0:56 59.5	22/11/2014 2:01 59.9	
16/11/2014 4:41 61.5	17/11/2014 5:46 59.0	18/11/2014 6:51 62.3	19/11/2014 7:56 60.8	21/11/2014 1:01 58.1	22/11/2014 2:06 59.5	
16/11/2014 4:46 61.1	17/11/2014 5:51 59.1	18/11/2014 6:56 62.4	20/11/2014 0:01 61.0	21/11/2014 1:06 59.7	22/11/2014 2:11 59.5	
16/11/2014 4:51 60.2	17/11/2014 5:56 59.5	18/11/2014 7:01 62.4	20/11/2014 0:06 60.9	21/11/2014 1:11 59.6	22/11/2014 2:16 58.5	
16/11/2014 4:56 59.2	17/11/2014 6:01 61.2	18/11/2014 7:06 61.0	20/11/2014 0:11 62.7	21/11/2014 1:16 58.5	22/11/2014 2:21 58.8	
16/11/2014 5:01 59.1	17/11/2014 6:06 60.0	18/11/2014 7:11 63.0	20/11/2014 0:16 60.1	21/11/2014 1:21 57.8	22/11/2014 2:26 58.7	
16/11/2014 5:06 59.2	17/11/2014 6:11 60.8	18/11/2014 7:16 62.1	20/11/2014 0:21 61.1	21/11/2014 1:26 59.0	22/11/2014 2:31 59.2	
16/11/2014 5:11 58.2	17/11/2014 6:16 61.5	18/11/2014 7:21 62.7	20/11/2014 0:26 60.9	21/11/2014 1:31 59.4	22/11/2014 2:36 60.3	
16/11/2014 5:16 60.4	17/11/2014 6:21 61.6	18/11/2014 7:26 62.0	20/11/2014 0:31 60.0	21/11/2014 1:36 59.1	22/11/2014 2:41 58.7	
16/11/2014 5:21 59.1	17/11/2014 6:26 62.9	18/11/2014 7:31 62.2	20/11/2014 0:36 60.1	21/11/2014 1:41 58.3	22/11/2014 2:46 58.0	
16/11/2014 5:26 61.4	17/11/2014 6:31 62.3	18/11/2014 7:36 63.2	20/11/2014 0:41 59.8	21/11/2014 1:46 58.6	22/11/2014 2:51 58.0	
16/11/2014 5:31 59.4	17/11/2014 6:36 62.9	18/11/2014 7:41 61.5	20/11/2014 0:46 60.0	21/11/2014 1:51 56.7	22/11/2014 2:56 58.7	
16/11/2014 5:36 59.2	17/11/2014 6:41 62.8	18/11/2014 7:46 61.5	20/11/2014 0:51 59.2	21/11/2014 1:56 57.9	22/11/2014 3:01 57.5	
16/11/2014 5:41 59.4	17/11/2014 6:46 63.6	18/11/2014 7:51 60.6	20/11/2014 0:56 60.4	21/11/2014 2:01 57.4	22/11/2014 3:06 57.9	
16/11/2014 5:46 59.9	17/11/2014 6:51 63.7	18/11/2014 7:56 61.8	20/11/2014 1:01 59.4	21/11/2014 2:06 55.4	22/11/2014 3:11 58.4	
16/11/2014 5:51 59.9	17/11/2014 6:56 63.6	19/11/2014 0:01 60.8	20/11/2014 1:06 57.8	21/11/2014 2:11 55.8	22/11/2014 3:16 57.8	
16/11/2014 5:56 59.9	17/11/2014 7:01 63.9	19/11/2014 0:06 60.9	20/11/2014 1:11 58.1	21/11/2014 2:16 58.0	22/11/2014 3:21 56.5	
16/11/2014 6:01 59.4	17/11/2014 7:06 61.0	19/11/2014 0:11 60.1	20/11/2014 1:16 59.2	21/11/2014 2:21 54.3	22/11/2014 3:26 58.3	
16/11/2014 6:06 59.5	17/11/2014 7:11 62.5	19/11/2014 0:16 59.8	20/11/2014 1:21 58.8	21/11/2014 2:26 55.2	22/11/2014 3:31 57.0	
16/11/2014 6:11 61.3	17/11/2014 7:16 67.5	19/11/2014 0:21 59.8	20/11/2014 1:26 58.3	21/11/2014 2:31 55.8	22/11/2014 3:36 57.9	
16/11/2014 6:16 60.2	17/11/2014 7:21 61.6	19/11/2014 0:26 62.7	20/11/2014 1:31 58.4	21/11/2014 2:36 56.3	22/11/2014 3:41 56.4	
16/11/2014 6:21 60.6	17/11/2014 7:26 61.9	19/11/2014 0:31 59.9	20/11/2014 1:36 58.3	21/11/2014 2:41 56.1	22/11/2014 3:46 54.8	
16/11/2014 6:26 61.2	17/11/2014 7:31 62.7	19/11/2014 0:36 60.2	20/11/2014 1:41 57.6	21/11/2014 2:46 54.3	22/11/2014 3:51 48.7	
16/11/2014 6:31 61.8	17/11/2014 7:36 61.7	19/11/2014 0:41 59.1	20/11/2014 1:46 58.2	21/11/2014 2:51 53.6	22/11/2014 3:56 46.8	
16/11/2014 6:36 61.5	17/11/2014 7:41 61.8	19/11/2014 0:46 59.9	20/11/2014 1:51 56.1	21/11/2014 2:56 54.7	22/11/2014 4:01 54.8	
16/11/2014 6:41 62.2	17/11/2014 7:46 62.3	19/11/2014 0:51 57.3	20/11/2014 1:56 56.9	21/11/2014 3:01 48.3	22/11/2014 4:06 31.9	
16/11/2014 6:46 61.5	17/11/2014 7:51 60.8	19/11/2014 0:56 58.8	20/11/2014 2:01 57.4	21/11/2014 3:06 53.7	22/11/2014 4:11 58.3	
16/11/2014 6:51 62.1	17/11/2014 7:56 61.2	19/11/2014 1:01 58.3	20/11/2014 2:06 55.0	21/11/2014 3:11 43.5	22/11/2014 4:16 58.1	
16/11/2014 6:56 62.8	18/11/2014 0:01 60.3	19/11/2014 1:06 57.2	20/11/2014 2:11 55.5	21/11/2014 3:16 53.0	22/11/2014 4:21 31.9	
16/11/2014 7:01 62.8	18/11/2014 0:06 61.9	19/11/2014 1:11 57.7	20/11/2014 2:16 56.0	21/11/2014 3:21 54.0	22/11/2014 4:26 49.0	
16/11/2014 7:06 63.3	18/11/2014 0:11 61.0	19/11/2014 1:16 56.5	20/11/2014 2:21 54.3	21/11/2014 3:26 51.8	22/11/2014 4:31 50.4	
16/11/2014 7:11 63.0	18/11/2014 0:16 59.4	19/11/2014 1:21 56.8	20/11/2014 2:26 53.5	21/11/2014 3:31 46.7	22/11/2014 4:36 57.4	
16/11/2014 7:16 63.2	18/11/2014 0:21 60.6	19/11/2014 1:26 58.4	20/11/2014 2:31 54.1	21/11/2014 3:36 48.1	22/11/2014 4:41 58.1	
16/11/2014 7:21 63.0	18/11/2014 0:26 63.1	19/11/2014 1:31 53.9	20/11/2014 2:36 50.5	21/11/2014 3:41 58.3	22/11/2014 4:46 54.9	
16/11/2014 7:26 63.2	18/11/2014 0:31 60.8	19/11/2014 1:36 61.6	20/11/2014 2:41 47.5	21/11/2014 3:46 49.8	22/11/2014 4:51 53.0	
16/11/2014 7:31 62.8	18/11/2014 0:36 63.9	19/11/2014 1:41 58.3	20/11/2014 2:46 51.6	21/11/2014 3:51 58.2	22/11/2014 4:56 43.8	
16/11/2014 7:36 62.8	18/11/2014 0:41 58.4	19/11/2014 1:46 54.0	20/11/2014 2:51 55.2	21/11/2014 3:56 53.9	22/11/2014 5:01 50.2	
16/11/2014 7:41 62.8	18/11/2014 0:46 59.6	19/11/2014 1:51 58.1	20/11/2014 2:56 52.2	21/11/2014 4:01 57.9	22/11/2014 5:06 56.5	
16/11/2014 7:46 62.7	18/11/2014 0:51 58.6	19/11/2014 1:56 55.5	20/11/2014 3:01 50.9	21/11/2014 4:06 52.3	22/11/2014 5:11 51.2	
16/11/2014 7:51 62.9	18/11/2014 0:56 60.4	19/11/2014 2:01 52.0	20/11/2014 3:06 42.0	21/11/2014 4:11 50.4	22/11/2014 5:16 52.7	
16/11/2014 7:56 62.7	18/11/2014 1:01 58.3	19/11/2014 2:06 51.7	20/11/2014 3:11 49.6	21/11/2014 4:16 48.4	22/11/2014 5:21 56.9	
17/11/2014 0:01 61.9	18/11/2014 1:06 60.8	19/11/2014 2:11 53.7	20/11/2014 3:16 44.3	21/11/2014 4:21 52.3	22/11/2014 5:26 56.0	
17/11/2014 0:06 62.1	18/11/2014 1:11 58.8	19/11/2014 2:16 55.0	20/11/2014 3:21 57.8	21/11/2014 4:26 51.2	22/11/2014 5:31 55.5	
17/11/2014 0:11 63.0	18/11/2014 1:16 58.9	19/11/2014 2:21 48.4	20/11/2014 3:26 44.3	21/11/2014 4:31 48.0	22/11/2014 5:36 56.5	
17/11/2014 0:16 61.7	18/11/2014 1:21 58.6	19/11/2014 2:26 52.9	20/11/2014 3:31 46.8	21/11/2014 4:36 45.7	22/11/2014 5:41 57.3	
17/11/2014 0:21 61.9	18/11/2014 1:26 57.3	19/11/2014 2:31 51.4	20/11/2014 3:36 49.3	21/11/2014 4:41 52.9	22/11/2014 5:46 56.8	
17/11/2014 0:26 61.4	18/11/2014 1:31 58.2	19/11/2014 2:36 56.7	20/11/2014 3:41 58.0	21/11/2014 4:46 52.2	22/11/2014 5:51 57.2	
17/11/2014 0:31 62.7	18/11/2014 1:36 57.4	19/11/2014 2:41 53.3	20/11/2014 3:46 48.5	21/11/2014 4:51 51.8	22/11/2014 5:56 57.3	
17/11/2014 0:36 61.0	18/11/2					

Real-time Noise Data RTN2a (Hong Kong Electric Centre)

23/11/2014 0:41	64.3	24/11/2014 1:46	53.6	25/11/2014 2:51	47.8	26/11/2014 3:56	58.1	27/11/2014 5:01	50.3
23/11/2014 0:46	61.8	24/11/2014 1:51	55.4	25/11/2014 2:56	52.9	26/11/2014 4:01	58.3	27/11/2014 5:06	47.4
23/11/2014 0:51	61.3	24/11/2014 1:56	54.9	25/11/2014 3:01	47.9	26/11/2014 4:06	49.2	27/11/2014 5:11	52.3
23/11/2014 0:56	60.8	24/11/2014 2:01	53.3	25/11/2014 3:06	51.9	26/11/2014 4:11	49.3	27/11/2014 5:16	50.4
23/11/2014 1:01	59.9	24/11/2014 2:06	46.2	25/11/2014 3:11	56.2	26/11/2014 4:16	57.9	27/11/2014 5:21	49.1
23/11/2014 1:06	59.9	24/11/2014 2:11	51.7	25/11/2014 3:16	47.8	26/11/2014 4:21	58.1	27/11/2014 5:26	53.5
23/11/2014 1:11	60.7	24/11/2014 2:16	40.4	25/11/2014 3:21	48.1	26/11/2014 4:26	51.9	27/11/2014 5:31	53.6
23/11/2014 1:16	60.1	24/11/2014 2:21	50.7	25/11/2014 3:26	50.6	26/11/2014 4:31	46.4	27/11/2014 5:36	54.0
23/11/2014 1:21	60.7	24/11/2014 2:26	52.2	25/11/2014 3:31	49.1	26/11/2014 4:36	46.5	27/11/2014 5:41	54.9
23/11/2014 1:26	60.6	24/11/2014 2:31	57.8	25/11/2014 3:36	58.2	26/11/2014 4:41	57.8	27/11/2014 5:46	52.9
23/11/2014 1:31	60.1	24/11/2014 2:36	52.1	25/11/2014 3:41	49.8	26/11/2014 4:46	57.8	27/11/2014 5:51	55.0
23/11/2014 1:36	60.0	24/11/2014 2:41	58.3	25/11/2014 3:46	58.0	26/11/2014 4:51	51.4	27/11/2014 5:56	56.0
23/11/2014 1:41	60.2	24/11/2014 2:46	48.6	25/11/2014 3:51	50.1	26/11/2014 4:56	57.9	27/11/2014 6:01	57.1
23/11/2014 1:46	59.1	24/11/2014 2:51	58.3	25/11/2014 3:56	53.5	26/11/2014 5:01	54.9	27/11/2014 6:06	57.5
23/11/2014 1:51	59.1	24/11/2014 2:56	49.3	25/11/2014 4:01	57.9	26/11/2014 5:06	46.5	27/11/2014 6:11	57.3
23/11/2014 1:56	63.3	24/11/2014 3:01	57.9	25/11/2014 4:06	58.0	26/11/2014 5:11	51.9	27/11/2014 6:16	59.0
23/11/2014 2:01	59.3	24/11/2014 3:06	57.6	25/11/2014 4:11	43.1	26/11/2014 5:16	53.5	27/11/2014 6:21	59.0
23/11/2014 2:06	58.3	24/11/2014 3:11	57.2	25/11/2014 4:16	36.7	26/11/2014 5:21	54.9	27/11/2014 6:26	59.8
23/11/2014 2:11	58.0	24/11/2014 3:16	57.1	25/11/2014 4:21	58.3	26/11/2014 5:26	54.4	27/11/2014 6:31	60.7
23/11/2014 2:16	58.2	24/11/2014 3:21	57.1	25/11/2014 4:26	48.9	26/11/2014 5:31	50.0	27/11/2014 6:36	60.6
23/11/2014 2:21	58.7	24/11/2014 3:26	58.2	25/11/2014 4:31	57.4	26/11/2014 5:36	52.8	27/11/2014 6:41	60.8
23/11/2014 2:26	58.6	24/11/2014 3:31	57.0	25/11/2014 4:36	58.2	26/11/2014 5:41	56.1	27/11/2014 6:46	61.7
23/11/2014 2:31	58.2	24/11/2014 3:36	57.0	25/11/2014 4:41	40.4	26/11/2014 5:46	56.5	27/11/2014 6:51	62.1
23/11/2014 2:36	56.3	24/11/2014 3:41	57.1	25/11/2014 4:46	57.9	26/11/2014 5:51	56.8	27/11/2014 6:56	61.6
23/11/2014 2:41	56.2	24/11/2014 3:46	57.1	25/11/2014 4:51	49.1	26/11/2014 5:56	57.2	27/11/2014 23:01	63.5
23/11/2014 2:46	59.1	24/11/2014 3:51	44.3	25/11/2014 4:56	58.0	26/11/2014 6:01	55.3	27/11/2014 23:06	63.5
23/11/2014 2:51	55.7	24/11/2014 3:56	58.2	25/11/2014 5:01	48.5	26/11/2014 6:06	57.3	27/11/2014 23:11	63.4
23/11/2014 2:56	57.8	24/11/2014 4:01	57.3	25/11/2014 5:06	45.8	26/11/2014 6:11	57.5	27/11/2014 23:16	63.4
23/11/2014 3:01	54.7	24/11/2014 4:06	57.9	25/11/2014 5:11	49.2	26/11/2014 6:16	58.0	27/11/2014 23:21	64.0
23/11/2014 3:06	57.6	24/11/2014 4:11	57.4	25/11/2014 5:16	42.4	26/11/2014 6:21	58.4	27/11/2014 23:26	64.1
23/11/2014 3:11	56.0	24/11/2014 4:16	58.3	25/11/2014 5:21	48.7	26/11/2014 6:26	59.8	27/11/2014 23:31	62.9
23/11/2014 3:16	58.0	24/11/2014 4:21	56.3	25/11/2014 5:26	51.6	26/11/2014 6:31	61.2	27/11/2014 23:36	63.3
23/11/2014 3:21	54.9	24/11/2014 4:26	57.9	25/11/2014 5:31	52.2	26/11/2014 6:36	61.1	27/11/2014 23:41	63.3
23/11/2014 3:26	55.6	24/11/2014 4:31	57.4	25/11/2014 5:36	54.6	26/11/2014 6:41	62.0	27/11/2014 23:46	63.3
23/11/2014 3:31	56.7	24/11/2014 4:36	57.8	25/11/2014 5:41	52.7	26/11/2014 6:46	61.6	27/11/2014 23:51	63.5
23/11/2014 3:36	57.5	24/11/2014 4:41	58.0	25/11/2014 5:46	55.2	26/11/2014 6:51	62.0	27/11/2014 23:56	63.0
23/11/2014 3:41	57.4	24/11/2014 4:46	57.4	25/11/2014 5:51	56.6	26/11/2014 6:56	62.4		
23/11/2014 3:46	57.1	24/11/2014 4:51	57.5	25/11/2014 5:56	56.0	26/11/2014 23:01	63.1		
23/11/2014 3:51	57.9	24/11/2014 4:56	57.7	25/11/2014 6:01	57.5	26/11/2014 23:06	61.9		
23/11/2014 3:56	57.3	24/11/2014 5:01	45.8	25/11/2014 6:06	57.5	26/11/2014 23:11	63.2		
23/11/2014 4:01	54.7	24/11/2014 5:06	58.2	25/11/2014 6:11	59.4	26/11/2014 23:16	61.7		
23/11/2014 4:06	56.1	24/11/2014 5:11	57.9	25/11/2014 6:16	58.9	26/11/2014 23:21	62.1		
23/11/2014 4:11	55.0	24/11/2014 5:16	58.2	25/11/2014 6:21	59.7	26/11/2014 23:26	62.9		
23/11/2014 4:16	55.2	24/11/2014 5:21	53.2	25/11/2014 6:26	60.3	26/11/2014 23:31	61.9		
23/11/2014 4:21	52.2	24/11/2014 5:26	53.0	25/11/2014 6:31	60.5	26/11/2014 23:36	62.4		
23/11/2014 4:26	56.4	24/11/2014 5:31	45.2	25/11/2014 6:36	61.6	26/11/2014 23:41	61.9		
23/11/2014 4:31	55.9	24/11/2014 5:36	55.4	25/11/2014 6:41	61.3	26/11/2014 23:46	61.8		
23/11/2014 4:36	54.1	24/11/2014 5:41	53.5	25/11/2014 6:46	62.1	26/11/2014 23:51	60.8		
23/11/2014 4:41	60.4	24/11/2014 5:46	56.5	25/11/2014 6:51	62.9	26/11/2014 23:56	61.5		
23/11/2014 4:46	53.6	24/11/2014 5:51	57.3	25/11/2014 6:56	62.0	27/11/2014 0:01	61.1		
23/11/2014 4:51	55.4	24/11/2014 5:56	54.5	25/11/2014 23:01	61.6	27/11/2014 0:06	60.4		
23/11/2014 4:56	55.9	24/11/2014 6:01	54.4	25/11/2014 23:06	63.0	27/11/2014 0:11	61.1		
23/11/2014 5:01	55.1	24/11/2014 6:06	56.1	25/11/2014 23:11	61.4	27/11/2014 0:16	60.3		
23/11/2014 5:06	56.8	24/11/2014 6:11	56.4	25/11/2014 23:16	61.4	27/11/2014 0:21	60.2		
23/11/2014 5:11	55.0	24/11/2014 6:16	58.1	25/11/2014 23:21	63.1	27/11/2014 0:26	60.9		
23/11/2014 5:16	57.7	24/11/2014 6:21	59.4	25/11/2014 23:26	61.6	27/11/2014 0:31	60.3		
23/11/2014 5:21	55.2	24/11/2014 6:26	61.1	25/11/2014 23:31	62.1	27/11/2014 0:36	59.2		
23/11/2014 5:26	55.6	24/11/2014 6:31	60.9	25/11/2014 23:36	62.0	27/11/2014 0:41	59.9		
23/11/2014 5:31	57.3	24/11/2014 6:36	60.7	25/11/2014 23:41	60.8	27/11/2014 0:46	59.7		
23/11/2014 5:36	54.4	24/11/2014 6:41	62.1	25/11/2014 23:46	60.9	27/11/2014 0:51	60.4		
23/11/2014 5:41	56.5	24/11/2014 6:46	61.6	25/11/2014 23:51	61.9	27/11/2014 0:56	59.5		
23/11/2014 5:46	56.3	24/11/2014 6:51	63.0	25/11/2014 23:56	60.9	27/11/2014 1:01	59.9		
23/11/2014 5:51	57.4	24/11/2014 6:56	62.3	26/11/2014 0:01	61.0	27/11/2014 1:06	59.5		
23/11/2014 5:56	57.7	24/11/2014 23:01	61.8	26/11/2014 0:06	61.4	27/11/2014 1:11	59.3		
23/11/2014 6:01	56.4	24/11/2014 23:06	62.0	26/11/2014 0:11	59.9	27/11/2014 1:16	58.7		
23/11/2014 6:06	58.5	24/11/2014 23:11	61.7	26/11/2014 0:16	60.3	27/11/2014 1:21	63.5		
23/11/2014 6:11	56.6	24/11/2014 23:16	61.8	26/11/2014 0:21	60.2	27/11/2014 1:26	60.4		
23/11/2014 6:16	58.5	24/11/2014 23:21	61.9	26/11/2014 0:26	60.6	27/11/2014 1:31	57.7		
23/11/2014 6:21	56.9	24/11/2014 23:26	61.5	26/11/2014 0:31	60.2	27/11/2014 1:36	57.8		
23/11/2014 6:26	57.8	24/11/2014 23:31	60.3	26/11/2014 0:36	60.5	27/11/2014 1:41	55.8		
23/11/2014 6:31	58.7	24/11/2014 23:36	61.2	26/11/2014 0:41	60.6	27/11/2014 1:46	57.0		
23/11/2014 6:36	59.4	24/11/2014 23:41	60.0	26/11/2014 0:46	59.6	27/11/2014 1:51	56.6		
23/11/2014 6:41	60.0	24/11/2014 23:46	59.3	26/11/2014 0:51	59.7	27/11/2014 1:56	57.2		
23/11/2014 6:46	60.2	24/11/2014 23:51	59.1	26/11/2014 0:56	57.7	27/11/2014 2:01	56.9		
23/11/2014 6:51	59.8	24/11/2014 23:56	59.4	26/11/2014 1:01	57.9	27/11/2014 2:06	63.2		
23/11/2014 6:56	63.3	25/11/2014 0:01	59.8	26/11/2014 1:06	59.2	27/11/2014 2:11	51.0		
23/11/2014 23:01	62.3	25/11/2014 0:06	59.8	26/11/2014 1:11	57.7	27/11/2014 2:16	55.2		
23/11/2014 23:06	61.6	25/11/2014 0:11	60.5	26/11/2014 1:16	64.2	27/11/2014 2:21	56.1		
23/11/2014 23:11	61.3	25/11/2014 0:16	58.9	26/11/2014 1:21	59.1	27/11/2014 2:26	56.0		
23/11/2014 23:16	61.9	25/11/2014 0:21	58.7	26/11/2014 1:26	58.7	27/11/2014 2:31	52.0		
23/11/2014 23:21	61.6	25/11/2014 0:26	59.2	26/11/2014 1:31	56.6	27/11/2014 2:36	55.6		
23/11/2014 23:26	61.7	25/11/2014 0:31	59.0	26/11/2014 1:36	57.5	27/11/2014 2:41	45.8		
23/11/2014 23:31	61.4	25/11/2014 0:36	59.4	26/11/2014 1:41	63.1	27/11/2014 2:46	54.1		
23/11/2014 23:36	61.3	25/11/2014 0:41	59.2	26/11/2014 1:46	54.9	27/11/2014 2:51	56.4		
23/11/2014 23:41	61.0	25/11/2014 0:46	59.0	26/11/2014 1:51	56.4	27/11/2014 2:56	52.3		
23/11/2014 23:46	60.2	25/11/2014 0:51	58.0	26/11/2014 1:56	54.7	27/11/2014 3:01	46.0		
23/11/2014 23:51	60.0	25/11/2014 0:56	57.5	26/11/2014 2:01	55.0	27/11/2014 3:06	53.7		
23/11/2014 23:56	60.2	25/11/2014 1:01	57.9	26/11/2014 2:06	55.4	27/11/2014 3:11	44.8		
24/11/2014 0:01	60.8	25/11/2014 1:06	59.0	26/11/2014 2:11	53.5	27/11/2014 3:16	52.9		

Real-time Noise Data	RTN3 (Po Leung Kuk Yu Lee Mo Fan Memorial School)			
Normal Day 07:00-19:00	1/11/2014 12:01 68.3	6/11/2014 18:31 64.5	12/11/2014 13:01 67.1	18/11/2014 7:31 67.8
	1/11/2014 12:31 68.2	7/11/2014 7:01 69.0	12/11/2014 13:31 68.6	22/11/2014 14:31 68.0
	1/11/2014 13:01 68.4	7/11/2014 7:31 69.9	12/11/2014 14:01 68.9	22/11/2014 15:01 68.6
28/10/2014 7:01 68.7	1/11/2014 13:31 68.3	7/11/2014 8:01 68.7	12/11/2014 14:31 67.0	22/11/2014 15:31 68.3
28/10/2014 7:31 69.0	1/11/2014 14:01 66.9	7/11/2014 8:31 65.5	12/11/2014 15:01 64.8	22/11/2014 16:01 68.5
28/10/2014 8:01 66.7	1/11/2014 14:31 65.8	7/11/2014 9:01 64.9	12/11/2014 15:31 65.1	22/11/2014 16:31 68.7
28/10/2014 8:31 65.9	1/11/2014 15:01 64.4	7/11/2014 9:31 64.0	12/11/2014 16:01 68.3	22/11/2014 17:01 68.3
28/10/2014 9:01 65.7	1/11/2014 15:31 64.3	7/11/2014 10:01 64.3	12/11/2014 16:31 69.0	22/11/2014 17:31 67.8
28/10/2014 9:31 65.6	1/11/2014 16:01 64.5	7/11/2014 10:31 64.8	12/11/2014 17:01 68.7	22/11/2014 18:01 67.7
28/10/2014 10:01 64.7	1/11/2014 16:31 67.4	7/11/2014 11:01 65.9	12/11/2014 17:31 68.5	22/11/2014 18:31 67.6
28/10/2014 10:31 64.9	1/11/2014 17:01 68.2	7/11/2014 11:31 67.0	12/11/2014 18:01 68.5	24/11/2014 7:01 68.9
28/10/2014 11:01 66.1	1/11/2014 17:31 67.9	7/11/2014 12:01 64.7	12/11/2014 18:31 68.2	24/11/2014 7:31 69.2
28/10/2014 11:31 67.4	1/11/2014 18:01 66.7	7/11/2014 12:31 64.2	13/11/2014 7:01 68.8	24/11/2014 8:01 68.4
28/10/2014 12:01 68.3	1/11/2014 18:31 67.0	7/11/2014 13:01 65.6	13/11/2014 7:31 69.6	24/11/2014 8:31 65.3
28/10/2014 12:31 68.2	3/11/2014 7:01 67.8	7/11/2014 13:31 64.6	13/11/2014 8:01 69.3	24/11/2014 9:01 67.0
28/10/2014 13:01 68.2	3/11/2014 7:31 69.0	7/11/2014 14:01 65.3	13/11/2014 8:31 69.0	24/11/2014 9:31 66.2
28/10/2014 13:31 68.5	3/11/2014 8:01 67.8	7/11/2014 14:31 65.3	13/11/2014 9:01 67.3	24/11/2014 10:01 67.9
28/10/2014 14:01 68.3	3/11/2014 8:31 65.6	7/11/2014 15:01 65.8	13/11/2014 9:31 45.8	24/11/2014 10:31 69.1
28/10/2014 14:31 67.2	3/11/2014 9:01 68.4	7/11/2014 15:31 65.7	13/11/2014 10:01 69.6	24/11/2014 11:01 69.0
28/10/2014 15:01 68.4	3/11/2014 9:31 68.3	7/11/2014 16:01 65.7	13/11/2014 10:31 68.2	24/11/2014 11:31 69.0
28/10/2014 15:31 68.5	3/11/2014 10:01 66.3	7/11/2014 16:31 68.0	13/11/2014 11:01 66.1	24/11/2014 12:01 68.9
28/10/2014 16:01 68.5	3/11/2014 10:31 66.6	7/11/2014 17:01 65.9	13/11/2014 11:31 68.4	24/11/2014 12:31 68.5
28/10/2014 16:31 68.5	3/11/2014 11:01 67.9	7/11/2014 17:31 65.2	13/11/2014 12:01 67.9	24/11/2014 13:01 68.4
28/10/2014 17:01 68.3	3/11/2014 11:31 67.1	7/11/2014 18:01 64.4	13/11/2014 12:31 68.8	24/11/2014 13:31 68.6
28/10/2014 17:31 68.0	3/11/2014 12:01 68.3	7/11/2014 18:31 64.4	13/11/2014 13:01 68.9	24/11/2014 14:01 68.8
28/10/2014 18:01 67.2	3/11/2014 12:31 68.8	8/11/2014 7:01 69.2	13/11/2014 13:31 68.9	24/11/2014 14:31 68.5
28/10/2014 18:31 63.4	3/11/2014 13:01 68.6	8/11/2014 7:31 51.4	13/11/2014 14:01 68.6	24/11/2014 15:01 67.9
29/10/2014 7:01 68.2	3/11/2014 13:31 68.9	8/11/2014 8:01 59.3	13/11/2014 14:31 67.3	24/11/2014 15:31 66.6
29/10/2014 7:31 68.9	3/11/2014 14:01 68.1	8/11/2014 8:31 61.4	13/11/2014 15:01 66.5	24/11/2014 16:01 57.6
29/10/2014 8:01 68.5	3/11/2014 14:31 65.8	8/11/2014 9:01 62.9	13/11/2014 15:31 68.5	24/11/2014 16:31 68.6
29/10/2014 8:31 65.3	3/11/2014 15:01 64.5	8/11/2014 9:31 60.9	13/11/2014 16:01 68.9	24/11/2014 17:01 68.4
29/10/2014 9:01 65.2	3/11/2014 15:31 65.1	8/11/2014 10:01 68.8	13/11/2014 16:31 69.0	24/11/2014 17:31 68.4
29/10/2014 9:31 66.1	3/11/2014 16:01 66.5	8/11/2014 10:31 67.4	13/11/2014 17:01 69.0	24/11/2014 18:01 66.8
29/10/2014 10:01 68.0	3/11/2014 16:31 68.6	8/11/2014 11:01 65.9	13/11/2014 17:31 68.5	24/11/2014 18:31 64.4
29/10/2014 10:31 68.9	3/11/2014 17:01 68.5	8/11/2014 11:31 65.6	13/11/2014 18:01 68.5	25/11/2014 7:01 68.7
29/10/2014 11:01 68.8	3/11/2014 17:31 68.2	8/11/2014 12:01 66.6	13/11/2014 18:31 66.4	25/11/2014 7:31 69.0
29/10/2014 11:31 68.6	3/11/2014 18:01 67.1	8/11/2014 12:31 67.4	14/11/2014 7:01 69.1	25/11/2014 8:01 67.2
29/10/2014 12:01 68.4	3/11/2014 18:31 66.9	8/11/2014 13:01 67.1	14/11/2014 7:31 52.8	25/11/2014 8:31 65.3
29/10/2014 12:31 68.2	4/11/2014 7:01 68.5	8/11/2014 13:31 66.5	14/11/2014 8:01 69.4	25/11/2014 9:01 66.4
29/10/2014 13:01 68.3	4/11/2014 7:31 69.4	8/11/2014 14:01 66.0	14/11/2014 8:31 66.7	25/11/2014 9:31 67.1
29/10/2014 13:31 68.7	4/11/2014 8:01 65.3	8/11/2014 14:31 66.3	14/11/2014 9:01 65.6	25/11/2014 10:01 68.8
29/10/2014 14:01 68.1	4/11/2014 8:31 67.1	8/11/2014 15:01 65.6	14/11/2014 9:31 65.3	25/11/2014 10:31 66.2
29/10/2014 14:31 67.7	4/11/2014 9:01 67.2	8/11/2014 15:31 65.5	14/11/2014 10:01 65.9	25/11/2014 11:01 66.3
29/10/2014 15:01 68.4	4/11/2014 9:31 67.7	8/11/2014 16:01 66.7	14/11/2014 10:31 69.1	25/11/2014 11:31 67.4
29/10/2014 15:31 68.7	4/11/2014 10:01 68.2	8/11/2014 16:31 66.2	14/11/2014 11:01 69.1	25/11/2014 12:01 68.3
29/10/2014 16:01 68.4	4/11/2014 10:31 69.6	8/11/2014 17:01 66.4	14/11/2014 11:31 69.3	25/11/2014 12:31 68.5
29/10/2014 16:31 68.5	4/11/2014 11:01 69.0	8/11/2014 17:31 69.5	14/11/2014 12:01 68.9	25/11/2014 13:01 68.2
29/10/2014 17:01 68.6	4/11/2014 11:31 68.6	8/11/2014 18:01 56.3	14/11/2014 12:31 67.7	25/11/2014 13:31 68.5
29/10/2014 17:31 67.7	4/11/2014 12:01 69.0	8/11/2014 18:31 53.4	14/11/2014 13:01 67.8	25/11/2014 14:01 67.8
29/10/2014 18:01 67.0	4/11/2014 12:31 69.0	10/11/2014 7:01 68.0	14/11/2014 13:31 68.9	25/11/2014 14:31 65.8
29/10/2014 18:31 67.6	4/11/2014 13:01 68.8	10/11/2014 7:31 68.4	14/11/2014 14:01 68.9	25/11/2014 15:01 64.2
30/10/2014 7:01 68.6	4/11/2014 13:31 68.6	10/11/2014 8:01 69.0	14/11/2014 14:31 68.5	25/11/2014 15:31 66.9
30/10/2014 7:31 69.0	4/11/2014 14:01 54.4	10/11/2014 8:31 64.8	14/11/2014 15:01 68.7	25/11/2014 16:01 68.9
30/10/2014 8:01 67.5	4/11/2014 14:31 61.6	10/11/2014 9:01 67.6	14/11/2014 15:31 67.7	25/11/2014 16:31 68.7
30/10/2014 8:31 67.1	4/11/2014 15:01 68.7	10/11/2014 9:31 68.7	14/11/2014 16:01 66.5	25/11/2014 17:01 68.4
30/10/2014 9:01 67.7	4/11/2014 15:31 65.7	10/11/2014 10:01 69.3	14/11/2014 16:31 66.6	25/11/2014 17:31 67.7
30/10/2014 9:31 69.1	4/11/2014 16:01 65.2	10/11/2014 10:31 69.4	14/11/2014 17:01 67.2	25/11/2014 18:01 67.5
30/10/2014 10:01 68.9	4/11/2014 16:31 66.6	10/11/2014 11:01 69.3	14/11/2014 17:31 63.6	25/11/2014 18:31 66.3
30/10/2014 10:31 69.1	4/11/2014 17:01 68.0	10/11/2014 11:31 69.0	14/11/2014 18:01 63.5	26/11/2014 7:01 58.9
30/10/2014 11:01 69.0	4/11/2014 17:31 67.6	10/11/2014 12:01 68.9	14/11/2014 18:31 63.4	26/11/2014 7:31 69.2
30/10/2014 11:31 68.4	4/11/2014 18:01 67.6	10/11/2014 12:31 69.1	15/11/2014 7:01 67.9	26/11/2014 8:01 68.3
30/10/2014 12:01 69.1	4/11/2014 18:31 67.3	10/11/2014 13:01 69.0	15/11/2014 7:31 68.6	26/11/2014 8:31 66.6
30/10/2014 12:31 68.8	5/11/2014 7:01 68.5	10/11/2014 13:31 68.9	15/11/2014 8:01 69.1	26/11/2014 9:01 68.1
30/10/2014 13:01 68.2	5/11/2014 7:31 69.1	10/11/2014 14:01 68.0	15/11/2014 8:31 69.4	26/11/2014 9:31 69.2
30/10/2014 13:31 68.6	5/11/2014 8:01 68.7	10/11/2014 14:31 66.6	15/11/2014 9:01 69.4	26/11/2014 10:01 69.0
30/10/2014 14:01 68.1	5/11/2014 8:31 66.9	10/11/2014 15:01 65.7	15/11/2014 9:31 69.4	26/11/2014 10:31 68.9
30/10/2014 14:31 66.9	5/11/2014 9:01 64.9	10/11/2014 15:31 68.0	15/11/2014 10:01 69.2	26/11/2014 11:01 69.1
30/10/2014 15:01 68.7	5/11/2014 9:31 66.7	10/11/2014 16:01 67.8	15/11/2014 10:31 67.8	26/11/2014 11:31 68.7
30/10/2014 15:31 67.7	5/11/2014 10:01 65.2	10/11/2014 16:31 68.2	15/11/2014 11:01 66.4	26/11/2014 12:01 68.5
30/10/2014 16:01 65.3	5/11/2014 10:31 69.3	10/11/2014 17:01 68.9	15/11/2014 11:31 67.7	26/11/2014 12:31 68.7
30/10/2014 16:31 67.9	5/11/2014 11:01 67.8	10/11/2014 17:31 68.6	15/11/2014 12:01 68.6	26/11/2014 13:01 68.6
30/10/2014 17:01 68.4	5/11/2014 11:31 68.8	10/11/2014 18:01 68.1	15/11/2014 12:31 68.5	26/11/2014 13:31 69.0
30/10/2014 17:31 67.6	5/11/2014 12:01 67.5	10/11/2014 18:31 68.2	15/11/2014 13:01 68.8	26/11/2014 14:01 68.1
30/10/2014 18:01 66.2	5/11/2014 12:31 64.8	11/11/2014 7:01 68.9	15/11/2014 13:31 68.3	26/11/2014 14:31 65.1
30/10/2014 18:31 66.4	5/11/2014 13:01 67.7	11/11/2014 7:31 69.5	15/11/2014 14:01 69.1	26/11/2014 15:01 68.8
31/10/2014 7:01 68.8	5/11/2014 13:31 68.5	11/11/2014 8:01 66.2	15/11/2014 14:31 68.8	26/11/2014 15:31 67.7
31/10/2014 7:31 69.0	5/11/2014 14:01 67.8	11/11/2014 8:31 65.0	15/11/2014 15:01 68.6	26/11/2014 16:01 68.4
31/10/2014 8:01 68.1	5/11/2014 14:31 68.5	11/11/2014 9:01 64.9	15/11/2014 15:31 68.7	26/11/2014 16:31 68.9
31/10/2014 8:31 68.3	5/11/2014 15:01 68.4	11/11/2014 9:31 65.8	15/11/2014 16:01 68.4	26/11/2014 17:01 68.2
31/10/2014 9:01 66.2	5/11/2014 15:31 65.3	11/11/2014 10:01 65.0	15/11/2014 16:31 68.5	26/11/2014 17:31 66.7
31/10/2014 9:31 66.3	5/11/2014 16:01 68.8	11/11/2014 10:31 65.1	15/11/2014 17:01 68.2	26/11/2014 18:01 63.5
31/10/2014 10:01 66.9	5/11/2014 16:31 68.9	11/11/2014 11:01 65.8	15/11/2014 17:31 67.8	26/11/2014 18:31 64.2
31/10/2014 10:31 68.3	5/11/2014 17:01 68.4	11/11/2014 11:31 67.1	15/11/2014 18:01 67.5	27/11/2014 7:01 68.3
31/10/2014 11:01 68.6	5/11/2014 17:31 67.9	11/11/2014 12:01 65.1	15/11/2014 18:31 68.0	27/11/2014 7:31 69.1
31/10/2014 11:31 68.4	5/11/2014 18:01 67.9	11/11/2014 12:31 64.5	17/11/2014 7:01 68.7	27/11/2014 8:01 68.5
31/10/2014 12:01 68.7	5/11/2014 18:31 67.5	11/11/2014 13:01 65.9	17/11/2014 7:31 69.5	27/11/2014 8:31 66.4
31/10/2014 12:31 68.7	6/11/2014 7:01 68.3	11/11/2014 13:31 66.0	17/11/2014 8:01 67.8	27/11/2014 9:01 65.0
31/10/2014 13:01 68.3	6/11/2014 7:31 69.1	11/11/2014 14:01 65.2	17/11/2014 8:31 65.4	27/11/2014 9:31 66.4
31/10/2014 13:31 68.4	6/11/2014 8:01 68.7	11/11/2014 14:31 65.3	17/11/2014 9:01 67.3	

Real-time Noise Data	RTN3 (Po Leung Kuk Yu Lee Mo Fan Memorial School)			
Normal Day 19:00-23:00	30/10/2014 19:41 65.6	1/11/2014 20:46 66.4	2/11/2014 13:51 60.4	2/11/2014 22:56 66.1
Sunday & Holiday	30/10/2014 19:46 60.4	1/11/2014 20:51 60.7	2/11/2014 13:56 63.9	3/11/2014 19:01 60.2
07:00-23:00	30/10/2014 19:51 62.2	1/11/2014 20:56 57.0	2/11/2014 14:01 60.6	3/11/2014 19:06 61.2
	30/10/2014 19:56 61.5	1/11/2014 21:01 59.9	2/11/2014 14:06 62.0	3/11/2014 19:11 62.1
	30/10/2014 20:01 60.3	1/11/2014 21:06 55.6	2/11/2014 14:11 61.7	3/11/2014 19:16 61.4
28/10/2014 19:01 63.4	30/10/2014 20:06 62.9	1/11/2014 21:11 54.6	2/11/2014 14:16 66.4	3/11/2014 19:21 62.5
28/10/2014 19:06 63.3	30/10/2014 20:11 60.6	1/11/2014 21:16 57.5	2/11/2014 14:21 62.9	3/11/2014 19:26 63.3
28/10/2014 19:11 64.6	30/10/2014 20:16 62.2	1/11/2014 21:21 58.0	2/11/2014 14:26 61.9	3/11/2014 19:31 61.8
28/10/2014 19:16 64.6	30/10/2014 20:21 60.2	1/11/2014 21:26 55.5	2/11/2014 14:31 64.7	3/11/2014 19:36 60.6
28/10/2014 19:21 65.7	30/10/2014 20:26 59.3	1/11/2014 21:31 57.9	2/11/2014 14:36 61.2	3/11/2014 19:41 61.9
28/10/2014 19:26 57.0	30/10/2014 20:31 57.5	1/11/2014 21:36 57.7	2/11/2014 14:41 64.5	3/11/2014 19:46 60.5
28/10/2014 19:31 59.1	30/10/2014 20:36 59.9	1/11/2014 21:41 63.1	2/11/2014 14:46 62.3	3/11/2014 19:51 59.2
28/10/2014 19:36 59.6	30/10/2014 20:41 60.4	1/11/2014 21:46 57.2	2/11/2014 14:51 59.3	3/11/2014 19:56 63.0
28/10/2014 19:41 57.9	30/10/2014 20:46 64.7	1/11/2014 21:51 40.1	2/11/2014 14:56 62.0	3/11/2014 20:01 61.9
28/10/2014 19:46 57.0	30/10/2014 20:51 58.7	1/11/2014 21:56 59.0	2/11/2014 15:01 61.4	3/11/2014 20:06 62.2
28/10/2014 19:51 55.6	30/10/2014 20:56 58.0	1/11/2014 22:01 60.8	2/11/2014 15:06 61.3	3/11/2014 20:11 61.3
28/10/2014 19:56 60.0	30/10/2014 21:01 60.8	1/11/2014 22:06 59.1	2/11/2014 15:11 61.5	3/11/2014 20:16 60.6
28/10/2014 20:01 57.6	30/10/2014 21:06 59.7	1/11/2014 22:11 63.6	2/11/2014 15:16 62.2	3/11/2014 20:21 63.0
28/10/2014 20:06 59.8	30/10/2014 21:11 59.4	1/11/2014 22:16 59.6	2/11/2014 15:21 61.9	3/11/2014 20:26 60.0
28/10/2014 20:11 60.7	30/10/2014 21:16 57.1	1/11/2014 22:21 63.0	2/11/2014 15:26 63.4	3/11/2014 20:31 59.7
28/10/2014 20:16 65.4	30/10/2014 21:21 61.8	1/11/2014 22:26 59.0	2/11/2014 15:31 62.2	3/11/2014 20:36 61.2
28/10/2014 20:21 60.0	30/10/2014 21:26 62.6	1/11/2014 22:31 60.2	2/11/2014 15:36 63.8	3/11/2014 20:41 65.0
28/10/2014 20:26 54.0	30/10/2014 21:31 61.4	1/11/2014 22:36 60.9	2/11/2014 15:41 61.8	3/11/2014 20:46 62.3
28/10/2014 20:31 59.5	30/10/2014 21:36 60.5	1/11/2014 22:41 61.1	2/11/2014 15:46 61.6	3/11/2014 20:51 59.4
28/10/2014 20:36 52.5	30/10/2014 21:41 60.5	1/11/2014 22:46 59.2	2/11/2014 15:51 62.6	3/11/2014 20:56 57.3
28/10/2014 20:41 59.0	30/10/2014 21:46 60.0	1/11/2014 22:51 54.6	2/11/2014 15:56 60.9	3/11/2014 21:01 59.4
28/10/2014 20:46 60.5	30/10/2014 21:51 63.0	1/11/2014 22:56 56.7	2/11/2014 16:01 63.6	3/11/2014 21:06 56.5
28/10/2014 20:51 61.3	30/10/2014 21:56 62.8	2/11/2014 7:01 62.2	2/11/2014 16:06 62.5	3/11/2014 21:11 58.4
28/10/2014 20:56 59.8	30/10/2014 22:01 60.6	2/11/2014 7:06 63.1	2/11/2014 16:11 62.5	3/11/2014 21:16 57.6
28/10/2014 21:01 59.0	30/10/2014 22:06 60.7	2/11/2014 7:11 65.7	2/11/2014 16:16 62.0	3/11/2014 21:21 61.3
28/10/2014 21:06 60.4	30/10/2014 22:11 56.9	2/11/2014 7:16 55.2	2/11/2014 16:21 62.4	3/11/2014 21:26 60.2
28/10/2014 21:11 54.9	30/10/2014 22:16 65.2	2/11/2014 7:21 66.2	2/11/2014 16:26 61.7	3/11/2014 21:31 57.2
28/10/2014 21:16 57.0	30/10/2014 22:21 60.6	2/11/2014 7:26 66.3	2/11/2014 16:31 61.0	3/11/2014 21:36 56.7
28/10/2014 21:21 59.0	30/10/2014 22:26 61.6	2/11/2014 7:31 65.4	2/11/2014 16:36 60.9	3/11/2014 21:41 60.8
28/10/2014 21:26 59.3	30/10/2014 22:31 54.7	2/11/2014 7:36 54.4	2/11/2014 16:41 61.7	3/11/2014 21:46 58.9
28/10/2014 21:31 58.9	30/10/2014 22:36 54.7	2/11/2014 7:41 57.5	2/11/2014 16:46 63.1	3/11/2014 21:51 49.2
28/10/2014 21:36 58.0	30/10/2014 22:41 60.3	2/11/2014 7:46 57.5	2/11/2014 16:51 62.4	3/11/2014 21:56 58.4
28/10/2014 21:41 60.0	30/10/2014 22:46 60.0	2/11/2014 7:51 66.3	2/11/2014 16:56 62.3	3/11/2014 22:01 61.5
28/10/2014 21:46 64.3	30/10/2014 22:51 58.5	2/11/2014 7:56 61.2	2/11/2014 17:01 62.3	3/11/2014 22:06 60.7
28/10/2014 21:51 50.2	30/10/2014 22:56 58.0	2/11/2014 8:01 66.5	2/11/2014 17:06 61.8	3/11/2014 22:11 59.8
28/10/2014 21:56 58.1	31/10/2014 19:01 54.9	2/11/2014 8:06 66.4	2/11/2014 17:11 60.6	3/11/2014 22:16 59.9
28/10/2014 22:01 60.4	31/10/2014 19:06 58.7	2/11/2014 8:11 66.3	2/11/2014 17:16 62.3	3/11/2014 22:21 57.3
28/10/2014 22:06 59.9	31/10/2014 19:11 59.3	2/11/2014 8:16 59.1	2/11/2014 17:21 61.0	3/11/2014 22:26 61.1
28/10/2014 22:11 58.8	31/10/2014 19:16 59.2	2/11/2014 8:21 60.0	2/11/2014 17:26 62.1	3/11/2014 22:31 58.9
28/10/2014 22:16 60.5	31/10/2014 19:21 60.1	2/11/2014 8:26 52.2	2/11/2014 17:31 63.3	3/11/2014 22:36 58.6
28/10/2014 22:21 63.0	31/10/2014 19:26 67.8	2/11/2014 8:31 58.4	2/11/2014 17:36 60.9	3/11/2014 22:41 58.2
28/10/2014 22:26 58.9	31/10/2014 19:31 61.7	2/11/2014 8:36 62.8	2/11/2014 17:41 63.4	3/11/2014 22:46 61.1
28/10/2014 22:31 57.0	31/10/2014 19:36 63.1	2/11/2014 8:41 61.7	2/11/2014 17:46 62.3	3/11/2014 22:51 56.1
28/10/2014 22:36 58.6	31/10/2014 19:41 62.8	2/11/2014 8:46 58.7	2/11/2014 17:51 60.8	3/11/2014 22:56 54.7
28/10/2014 22:41 56.2	31/10/2014 19:46 63.6	2/11/2014 8:51 59.4	2/11/2014 17:56 61.1	4/11/2014 19:01 59.6
28/10/2014 22:46 60.6	31/10/2014 19:51 62.1	2/11/2014 8:56 62.9	2/11/2014 18:01 65.3	4/11/2014 19:06 62.3
28/10/2014 22:51 58.4	31/10/2014 19:56 60.8	2/11/2014 9:01 61.7	2/11/2014 18:06 62.0	4/11/2014 19:11 61.1
28/10/2014 22:56 60.2	31/10/2014 20:01 61.4	2/11/2014 9:06 60.8	2/11/2014 18:11 61.7	4/11/2014 19:16 65.2
29/10/2014 19:01 61.5	31/10/2014 20:06 61.4	2/11/2014 9:11 61.8	2/11/2014 18:16 62.0	4/11/2014 19:21 60.1
29/10/2014 19:06 61.4	31/10/2014 20:11 59.3	2/11/2014 9:16 61.2	2/11/2014 18:21 61.9	4/11/2014 19:26 60.5
29/10/2014 19:11 59.5	31/10/2014 20:16 62.1	2/11/2014 9:21 62.2	2/11/2014 18:26 64.1	4/11/2014 19:31 58.3
29/10/2014 19:16 61.6	31/10/2014 20:21 63.0	2/11/2014 9:26 62.9	2/11/2014 18:31 62.3	4/11/2014 19:36 62.0
29/10/2014 19:21 61.6	31/10/2014 20:26 61.1	2/11/2014 9:31 64.0	2/11/2014 18:36 60.9	4/11/2014 19:41 61.7
29/10/2014 19:26 62.4	31/10/2014 20:31 59.4	2/11/2014 9:36 63.8	2/11/2014 18:41 58.9	4/11/2014 19:46 61.0
29/10/2014 19:31 61.6	31/10/2014 20:36 61.1	2/11/2014 9:41 64.4	2/11/2014 18:46 61.1	4/11/2014 19:51 57.3
29/10/2014 19:36 61.6	31/10/2014 20:41 59.7	2/11/2014 9:46 61.1	2/11/2014 18:51 61.3	4/11/2014 19:56 58.2
29/10/2014 19:41 62.0	31/10/2014 20:46 59.6	2/11/2014 9:51 60.8	2/11/2014 18:56 60.7	4/11/2014 20:01 61.3
29/10/2014 19:46 60.7	31/10/2014 20:51 60.9	2/11/2014 9:56 64.1	2/11/2014 19:01 60.4	4/11/2014 20:06 60.8
29/10/2014 19:51 58.8	31/10/2014 20:56 59.6	2/11/2014 10:01 62.3	2/11/2014 19:06 60.7	4/11/2014 20:11 61.2
29/10/2014 19:56 59.8	31/10/2014 21:01 59.6	2/11/2014 10:06 63.6	2/11/2014 19:11 60.4	4/11/2014 20:16 62.7
29/10/2014 20:01 59.1	31/10/2014 21:06 58.1	2/11/2014 10:11 62.6	2/11/2014 19:16 59.7	4/11/2014 20:21 62.0
29/10/2014 20:06 62.9	31/10/2014 21:11 61.3	2/11/2014 10:16 62.7	2/11/2014 19:21 60.2	4/11/2014 20:26 61.9
29/10/2014 20:11 58.1	31/10/2014 21:16 60.4	2/11/2014 10:21 64.7	2/11/2014 19:26 62.5	4/11/2014 20:31 66.5
29/10/2014 20:16 60.0	31/10/2014 21:21 64.5	2/11/2014 10:26 61.5	2/11/2014 19:31 59.2	4/11/2014 20:36 59.2
29/10/2014 20:21 63.8	31/10/2014 21:26 59.8	2/11/2014 10:31 62.6	2/11/2014 19:36 60.1	4/11/2014 20:41 61.7
29/10/2014 20:26 60.5	31/10/2014 21:31 62.4	2/11/2014 10:36 63.7	2/11/2014 19:41 58.8	4/11/2014 20:46 58.0
29/10/2014 20:31 60.4	31/10/2014 21:36 61.2	2/11/2014 10:41 62.0	2/11/2014 19:46 58.1	4/11/2014 20:51 62.0
29/10/2014 20:36 60.7	31/10/2014 21:41 61.4	2/11/2014 10:46 63.5	2/11/2014 19:51 58.7	4/11/2014 20:56 58.9
29/10/2014 20:41 56.1	31/10/2014 21:46 62.4	2/11/2014 10:51 61.0	2/11/2014 19:56 59.3	4/11/2014 21:01 60.1
29/10/2014 20:46 61.8	31/10/2014 21:51 61.4	2/11/2014 10:56 62.9	2/11/2014 20:01 57.5	4/11/2014 21:06 60.7
29/10/2014 20:51 59.9	31/10/2014 21:56 60.8	2/11/2014 11:01 63.3	2/11/2014 20:06 59.4	4/11/2014 21:11 57.5
29/10/2014 20:56 60.3	31/10/2014 22:01 59.8	2/11/2014 11:06 62.9	2/11/2014 20:11 57.8	4/11/2014 21:16 60.5
29/10/2014 21:01 59.2	31/10/2014 22:06 61.1	2/11/2014 11:11 62.7	2/11/2014 20:16 56.3	4/11/2014 21:21 61.9
29/10/2014 21:06 62.1	31/10/2014 22:11 61.7	2/11/2014 11:16 62.6	2/11/2014 20:21 60.3	4/11/2014 21:26 60.0
29/10/2014 21:11 57.1	31/10/2014 22:16 60.9	2/11/2014 11:21 62.4	2/11/2014 20:26 57.6	4/11/2014 21:31 60.1
29/10/2014 21:16 61.1	31/10/2014 22:21 60.7	2/11/2014 11:26 62.7	2/11/2014 20:31 61.4	4/11/2014 21:36 59.3
29/10/2014 21:21 59.3	31/10/2014 22:26 60.5	2/11/2014 11:31 62.3	2/11/2014 20:36 62.2	4/11/2014 21:41 60.7
29/10/2014 21:26 56.0	31/10/2014 22:31 59.1	2/11/2014 11:36 63.1	2/11/2014 20:41 60.8	4/11/2014 21:46 59.3
29/10/2014 21:31 59.9	31/10/2014 22:36 59.7	2/11/2014 11:41 64.0	2/11/2014 20:46 61.2	4/11/2014 21:51 61.7
29/10/2014 21:36 61.7	31/10/2014 22:41 57.4	2/11/2014 11:46 61.8	2/11/2014 20:51 61.8	4/11/2014 21:56 59.8
29/10/2014 21:41 53.0	31/10/2014 22:46 58.0	2/11/2014 11:51 60.8	2/11/2014 20:56 59.4	4/11/2014 22:01 60.0
29/10/2014 21:46 59.4	31/10/2014 22:51 61.4	2/11/2014 11:56 64.1	2/11/2014 21:01 59.0	4/11/2014 22:06 59.9
29/10/2014 21:51 51.3	31/10/2014 22:56 61.3	2/11/2014 12:01 62.3	2/11/2014 21:06 57.4	4/11/2014 22:11 59.1
29/10/2014 21:56 61.4	1/11/2014 19:01 61.8	2/11/2014 12:06 63.0	2/11/2014 21:11 60.1	4/11/2014 22:16 62.1
29/10/2014 22:01 60.7	1/11/2014			

Real-time Noise Data		RTN3 (Po Leung Kuk Yu Lee Mo Fan Memorial School)									
7/11/2014 21:06	62.6	9/11/2014 10:11	64.0	9/11/2014 19:16	60.7	11/11/2014 20:21	64.1	13/11/2014 21:26	61.8	15/11/2014 22:31	62.0
7/11/2014 21:11	63.7	9/11/2014 10:16	63.3	9/11/2014 19:21	63.2	11/11/2014 20:26	59.7	13/11/2014 21:31	63.2	15/11/2014 22:36	59.5
7/11/2014 21:16	64.4	9/11/2014 10:21	63.7	9/11/2014 19:26	60.6	11/11/2014 20:31	63.3	13/11/2014 21:36	62.2	15/11/2014 22:41	64.0
7/11/2014 21:21	64.1	9/11/2014 10:26	64.1	9/11/2014 19:31	58.4	11/11/2014 20:36	62.5	13/11/2014 21:41	64.0	15/11/2014 22:46	60.6
7/11/2014 21:26	64.6	9/11/2014 10:31	63.0	9/11/2014 19:36	61.9	11/11/2014 20:41	58.7	13/11/2014 21:46	63.1	15/11/2014 22:51	59.7
7/11/2014 21:31	65.3	9/11/2014 10:36	62.4	9/11/2014 19:41	59.4	11/11/2014 20:46	64.4	13/11/2014 21:51	63.7	15/11/2014 22:56	61.7
7/11/2014 21:36	64.0	9/11/2014 10:41	63.7	9/11/2014 19:46	61.8	11/11/2014 20:51	58.4	13/11/2014 21:56	62.9	16/11/2014 7:01	66.1
7/11/2014 21:41	64.9	9/11/2014 10:46	63.1	9/11/2014 19:51	61.2	11/11/2014 20:56	60.8	13/11/2014 22:01	64.6	16/11/2014 7:06	66.0
7/11/2014 21:46	64.0	9/11/2014 10:51	63.0	9/11/2014 19:56	60.8	11/11/2014 21:01	62.1	13/11/2014 22:06	61.8	16/11/2014 7:11	60.2
7/11/2014 21:51	66.4	9/11/2014 10:56	63.2	9/11/2014 20:01	63.1	11/11/2014 21:06	59.1	13/11/2014 22:11	61.8	16/11/2014 7:16	61.1
7/11/2014 21:56	67.4	9/11/2014 11:01	62.9	9/11/2014 20:06	61.4	11/11/2014 21:11	59.9	13/11/2014 22:16	63.4	16/11/2014 7:21	56.3
7/11/2014 22:01	66.3	9/11/2014 11:06	64.3	9/11/2014 20:11	59.9	11/11/2014 21:16	61.2	13/11/2014 22:21	61.0	16/11/2014 7:26	56.8
7/11/2014 22:06	65.1	9/11/2014 11:11	62.4	9/11/2014 20:16	57.3	11/11/2014 21:21	63.5	13/11/2014 22:26	62.0	16/11/2014 7:31	66.0
7/11/2014 22:11	65.7	9/11/2014 11:16	64.0	9/11/2014 20:21	60.6	11/11/2014 21:26	61.4	13/11/2014 22:31	62.9	16/11/2014 7:36	59.7
7/11/2014 22:16	65.0	9/11/2014 11:21	63.9	9/11/2014 20:26	62.4	11/11/2014 21:31	60.9	13/11/2014 22:36	62.4	16/11/2014 7:41	59.3
7/11/2014 22:21	64.6	9/11/2014 11:26	62.8	9/11/2014 20:31	61.0	11/11/2014 21:36	62.5	13/11/2014 22:41	62.9	16/11/2014 7:46	59.1
7/11/2014 22:26	65.3	9/11/2014 11:31	63.7	9/11/2014 20:36	61.4	11/11/2014 21:41	59.4	13/11/2014 22:46	57.7	16/11/2014 7:51	56.2
7/11/2014 22:31	65.6	9/11/2014 11:36	63.6	9/11/2014 20:41	61.3	11/11/2014 21:46	61.5	13/11/2014 22:51	59.8	16/11/2014 7:56	59.3
7/11/2014 22:36	66.7	9/11/2014 11:41	62.2	9/11/2014 20:46	59.6	11/11/2014 21:51	61.4	13/11/2014 22:56	66.4	16/11/2014 8:01	55.9
7/11/2014 22:41	67.5	9/11/2014 11:46	62.0	9/11/2014 20:51	57.4	11/11/2014 21:56	62.0	14/11/2014 19:01	63.3	16/11/2014 8:06	58.0
7/11/2014 22:46	66.1	9/11/2014 11:51	63.7	9/11/2014 20:56	60.8	11/11/2014 22:01	63.3	14/11/2014 19:06	63.6	16/11/2014 8:11	60.0
7/11/2014 22:51	66.6	9/11/2014 11:56	62.7	9/11/2014 21:01	58.7	11/11/2014 22:06	60.2	14/11/2014 19:11	63.5	16/11/2014 8:16	57.5
7/11/2014 22:56	66.4	9/11/2014 12:01	63.6	9/11/2014 21:06	60.9	11/11/2014 22:11	60.0	14/11/2014 19:16	63.9	16/11/2014 8:21	62.9
8/11/2014 19:01	68.0	9/11/2014 12:06	62.8	9/11/2014 21:11	61.6	11/11/2014 22:16	62.6	14/11/2014 19:21	63.2	16/11/2014 8:26	61.3
8/11/2014 19:06	67.1	9/11/2014 12:11	62.4	9/11/2014 21:16	59.8	11/11/2014 22:21	64.5	14/11/2014 19:26	63.6	16/11/2014 8:31	60.5
8/11/2014 19:11	67.7	9/11/2014 12:16	63.3	9/11/2014 21:21	60.3	11/11/2014 22:26	60.8	14/11/2014 19:31	63.2	16/11/2014 8:36	59.9
8/11/2014 19:16	66.8	9/11/2014 12:21	63.0	9/11/2014 21:26	61.5	11/11/2014 22:31	59.8	14/11/2014 19:36	63.4	16/11/2014 8:41	60.1
8/11/2014 19:21	67.5	9/11/2014 12:26	63.4	9/11/2014 21:31	61.6	11/11/2014 22:36	61.1	14/11/2014 19:41	64.0	16/11/2014 8:46	53.9
8/11/2014 19:26	67.4	9/11/2014 12:31	62.0	9/11/2014 21:36	62.1	11/11/2014 22:41	61.2	14/11/2014 19:46	64.6	16/11/2014 8:51	61.3
8/11/2014 19:31	66.6	9/11/2014 12:36	62.9	9/11/2014 21:41	63.6	11/11/2014 22:46	61.6	14/11/2014 19:51	64.0	16/11/2014 8:56	57.3
8/11/2014 19:36	67.8	9/11/2014 12:41	62.9	9/11/2014 21:46	61.6	11/11/2014 22:51	62.9	14/11/2014 19:56	65.2	16/11/2014 9:01	58.5
8/11/2014 19:41	66.0	9/11/2014 12:46	64.6	9/11/2014 21:51	61.3	11/11/2014 22:56	58.7	14/11/2014 20:01	52.5	16/11/2014 9:06	63.5
8/11/2014 19:46	66.5	9/11/2014 12:51	62.0	9/11/2014 21:56	62.2	12/11/2014 19:01	63.1	14/11/2014 20:06	57.0	16/11/2014 9:11	58.0
8/11/2014 19:51	66.9	9/11/2014 12:56	61.7	9/11/2014 22:01	62.2	12/11/2014 19:06	61.8	14/11/2014 20:11	61.8	16/11/2014 9:16	53.9
8/11/2014 19:56	65.7	9/11/2014 13:01	61.4	9/11/2014 22:06	64.6	12/11/2014 19:11	62.4	14/11/2014 20:16	63.4	16/11/2014 9:21	61.4
8/11/2014 20:01	66.2	9/11/2014 13:06	64.6	9/11/2014 22:11	62.6	12/11/2014 19:16	61.1	14/11/2014 20:21	61.5	16/11/2014 9:26	63.1
8/11/2014 20:06	66.5	9/11/2014 13:11	62.2	9/11/2014 22:16	61.4	12/11/2014 19:21	63.2	14/11/2014 20:26	61.8	16/11/2014 9:31	62.6
8/11/2014 20:11	65.0	9/11/2014 13:16	62.6	9/11/2014 22:21	62.0	12/11/2014 19:26	63.1	14/11/2014 20:31	60.5	16/11/2014 9:36	58.2
8/11/2014 20:16	66.9	9/11/2014 13:21	61.5	9/11/2014 22:26	60.9	12/11/2014 19:31	61.9	14/11/2014 20:36	59.1	16/11/2014 9:41	61.3
8/11/2014 20:21	65.5	9/11/2014 13:26	59.8	9/11/2014 22:31	60.6	12/11/2014 19:36	65.0	14/11/2014 20:41	61.8	16/11/2014 9:46	61.0
8/11/2014 20:26	67.3	9/11/2014 13:31	61.8	9/11/2014 22:36	57.5	12/11/2014 19:41	60.4	14/11/2014 20:46	59.4	16/11/2014 9:51	62.4
8/11/2014 20:31	66.0	9/11/2014 13:36	63.2	9/11/2014 22:41	64.6	12/11/2014 19:46	62.9	14/11/2014 20:51	59.4	16/11/2014 9:56	63.1
8/11/2014 20:36	66.0	9/11/2014 13:41	61.8	9/11/2014 22:46	56.6	12/11/2014 19:51	61.4	14/11/2014 20:56	55.6	16/11/2014 10:01	58.2
8/11/2014 20:41	66.7	9/11/2014 13:46	62.1	9/11/2014 22:51	58.6	12/11/2014 19:56	57.0	14/11/2014 21:01	56.2	16/11/2014 10:06	60.0
8/11/2014 20:46	66.2	9/11/2014 13:51	61.6	9/11/2014 22:56	59.5	12/11/2014 20:01	60.1	14/11/2014 21:06	58.0	16/11/2014 10:11	61.9
8/11/2014 20:51	65.7	9/11/2014 13:56	61.7	10/11/2014 19:01	62.7	12/11/2014 20:06	58.2	14/11/2014 21:11	61.0	16/11/2014 10:16	64.0
8/11/2014 20:56	65.2	9/11/2014 14:01	60.4	10/11/2014 19:06	62.6	12/11/2014 20:11	60.7	14/11/2014 21:16	60.8	16/11/2014 10:21	60.0
8/11/2014 21:01	66.9	9/11/2014 14:06	62.1	10/11/2014 19:11	63.4	12/11/2014 20:16	59.3	14/11/2014 21:21	61.7	16/11/2014 10:26	61.0
8/11/2014 21:06	65.7	9/11/2014 14:11	61.6	10/11/2014 19:16	64.7	12/11/2014 20:21	60.3	14/11/2014 21:26	54.4	16/11/2014 10:31	59.8
8/11/2014 21:11	65.3	9/11/2014 14:16	64.1	10/11/2014 19:21	62.8	12/11/2014 20:26	57.7	14/11/2014 21:31	61.3	16/11/2014 10:36	59.7
8/11/2014 21:16	65.9	9/11/2014 14:21	63.5	10/11/2014 19:26	60.4	12/11/2014 20:31	57.5	14/11/2014 21:36	61.4	16/11/2014 10:41	61.8
8/11/2014 21:21	66.3	9/11/2014 14:26	62.2	10/11/2014 19:31	63.5	12/11/2014 20:36	59.2	14/11/2014 21:41	59.3	16/11/2014 10:46	62.1
8/11/2014 21:26	64.7	9/11/2014 14:31	60.2	10/11/2014 19:36	61.2	12/11/2014 20:41	60.7	14/11/2014 21:46	60.1	16/11/2014 10:51	60.5
8/11/2014 21:31	65.5	9/11/2014 14:36	63.5	10/11/2014 19:41	62.1	12/11/2014 20:46	59.7	14/11/2014 21:51	62.9	16/11/2014 10:56	58.9
8/11/2014 21:36	66.9	9/11/2014 14:41	62.9	10/11/2014 19:46	61.5	12/11/2014 20:51	61.4	14/11/2014 21:56	62.0	16/11/2014 11:01	61.0
8/11/2014 21:41	66.0	9/11/2014 14:46	61.7	10/11/2014 19:51	61.6	12/11/2014 20:56	58.4	14/11/2014 22:01	58.5	16/11/2014 11:06	61.8
8/11/2014 21:46	65.6	9/11/2014 14:51	59.8	10/11/2014 19:56	62.9	12/11/2014 21:01	59.5	14/11/2014 22:06	60.2	16/11/2014 11:11	61.4
8/11/2014 21:51	66.3	9/11/2014 14:56	65.3	10/11/2014 20:01	64.6	12/11/2014 21:06	60.6	14/11/2014 22:11	61.4	16/11/2014 11:16	59.7
8/11/2014 21:56	66.7	9/11/2014 15:01	63.7	10/11/2014 20:06	62.5	12/11/2014 21:11	60.7	14/11/2014 22:16	56.8	16/11/2014 11:21	60.1
8/11/2014 22:01	66.5	9/11/2014 15:06	63.5	10/11/2014 20:11	60.9	12/11/2014 21:16	61.1	14/11/2014 22:21	57.8	16/11/2014 11:26	62.0
8/11/2014 22:06	66.9	9/11/2014 15:11	64.2	10/11/2014 20:16	64.5	12/11/2014 21:21	61.0	14/11/2014 22:26	61.6	16/11/2014 11:31	59.6
8/11/2014 22:11	65.5	9/11/2014 15:16	65.0	10/11/2014 20:21	64.1	12/11/2014 21:26	55.9	14/11/2014 22:31	62.0	16/11/2014 11:36	60.6
8/11/2014 22:16	66.8	9/11/2014 15:21	64.5	10/11/2014 20:26	63.3	12/11/2014 21:31	60.3	14/11/2014 22:36	55.6	16/11/2014 11:41	59.6
8/11/2014 22:21	66.1	9/11/2014 15:26	62.8	10/11/2014 20:31	63.7	12/11/2014 21:36	63.4	14/11/2014 22:41	61.3	16/11/2014 11:46	58.9
8/11/2014 22:26	66.3	9/11/2014 15:31	64.5	10/11/2014 20:36	63.5	12/11/2014 21:41	61.5	14/11/2014 22:46	57.5	16/11/2014 11:51	59.6
8/11/2014 22:31	66.4	9/11/2014 15:36	64.6	10/11/2014 20:41	59.3	12/11/2014 21:46	61.1	14/11/2014 22:51	56.5	16/11/2014 11:56	58.5
8/11/2014 22:36	65.5	9/11/2014 15:41	64.6	10/11/2014 20:46	62.7	12/11/2014 21:51	64.8	14/11/2014 22:56	61.7	16/11/2014 12:01	59.3
8/11/2014 22:41	66.0	9/11/2014 15:46	63.0	10/11/2014 20:51	58.7	12/11/2014 21:56	60.				

Real-time Noise Data	RTN3 (Po Leung Kuk Yu Lee Mo Fan Memorial School)			
16/11/2014 15:36 62.0	17/11/2014 20:41 62.0	19/11/2014 21:46 59.4	21/11/2014 22:51 61.1	23/11/2014 11:56 57.0
16/11/2014 15:41 63.0	17/11/2014 20:46 62.8	19/11/2014 21:51 61.4	21/11/2014 22:56 59.4	23/11/2014 12:01 57.4
16/11/2014 15:46 62.1	17/11/2014 20:51 61.3	19/11/2014 21:56 59.0	22/11/2014 19:01 58.4	23/11/2014 12:06 60.0
16/11/2014 15:51 62.1	17/11/2014 20:56 62.3	19/11/2014 22:01 61.8	22/11/2014 19:06 61.5	23/11/2014 12:11 58.6
16/11/2014 15:56 62.7	17/11/2014 21:01 60.7	19/11/2014 22:06 58.0	22/11/2014 19:11 61.9	23/11/2014 12:16 58.4
16/11/2014 16:01 62.4	17/11/2014 21:06 60.8	19/11/2014 22:11 61.8	22/11/2014 19:16 61.3	23/11/2014 12:21 60.4
16/11/2014 16:06 62.6	17/11/2014 21:11 62.4	19/11/2014 22:16 59.6	22/11/2014 19:21 58.4	23/11/2014 12:26 59.4
16/11/2014 16:11 60.4	17/11/2014 21:16 61.5	19/11/2014 22:21 60.0	22/11/2014 19:26 62.1	23/11/2014 12:31 59.1
16/11/2014 16:16 63.4	17/11/2014 21:21 59.7	19/11/2014 22:26 62.2	22/11/2014 19:31 59.6	23/11/2014 12:36 53.0
16/11/2014 16:21 62.5	17/11/2014 21:26 60.5	19/11/2014 22:31 58.5	22/11/2014 19:36 59.3	23/11/2014 12:41 58.3
16/11/2014 16:26 63.2	17/11/2014 21:31 59.8	19/11/2014 22:36 61.5	22/11/2014 19:41 58.5	23/11/2014 12:46 59.1
16/11/2014 16:31 63.5	17/11/2014 21:36 61.8	19/11/2014 22:41 61.2	22/11/2014 19:46 60.8	23/11/2014 12:51 56.6
16/11/2014 16:36 63.5	17/11/2014 21:41 60.9	19/11/2014 22:46 58.0	22/11/2014 19:51 61.0	23/11/2014 12:56 60.1
16/11/2014 16:41 62.3	17/11/2014 21:46 62.6	19/11/2014 22:51 58.0	22/11/2014 19:56 61.4	23/11/2014 13:01 55.7
16/11/2014 16:46 62.6	17/11/2014 21:51 62.7	19/11/2014 22:56 58.7	22/11/2014 20:01 64.3	23/11/2014 13:06 61.6
16/11/2014 16:51 63.5	17/11/2014 21:56 62.3	20/11/2014 19:01 63.2	22/11/2014 20:06 60.4	23/11/2014 13:11 57.2
16/11/2014 16:56 62.7	17/11/2014 22:01 56.6	20/11/2014 19:06 63.1	22/11/2014 20:11 58.9	23/11/2014 13:16 59.4
16/11/2014 17:01 61.3	17/11/2014 22:06 61.6	20/11/2014 19:11 62.9	22/11/2014 20:16 57.1	23/11/2014 13:21 59.5
16/11/2014 17:06 61.1	17/11/2014 22:11 62.7	20/11/2014 19:16 62.8	22/11/2014 20:21 60.4	23/11/2014 13:26 66.4
16/11/2014 17:11 62.6	17/11/2014 22:16 62.3	20/11/2014 19:21 63.0	22/11/2014 20:26 61.8	23/11/2014 13:31 48.6
16/11/2014 17:16 60.8	17/11/2014 22:21 62.6	20/11/2014 19:26 63.4	22/11/2014 20:31 60.8	23/11/2014 13:36 48.6
16/11/2014 17:21 62.8	17/11/2014 22:26 61.5	20/11/2014 19:31 64.0	22/11/2014 20:36 59.6	23/11/2014 13:41 54.9
16/11/2014 17:26 62.8	17/11/2014 22:31 60.5	20/11/2014 19:36 65.6	22/11/2014 20:41 59.6	23/11/2014 13:46 66.5
16/11/2014 17:31 61.1	17/11/2014 22:36 62.6	20/11/2014 19:41 60.6	22/11/2014 20:46 55.9	23/11/2014 13:51 56.8
16/11/2014 17:36 61.4	17/11/2014 22:41 62.7	20/11/2014 19:46 59.8	22/11/2014 20:51 58.3	23/11/2014 13:56 54.7
16/11/2014 17:41 63.1	17/11/2014 22:46 76.2	20/11/2014 19:51 61.4	22/11/2014 20:56 56.1	23/11/2014 14:01 57.5
16/11/2014 17:46 61.4	17/11/2014 22:51 59.6	20/11/2014 19:56 61.0	22/11/2014 21:01 59.4	23/11/2014 14:06 48.6
16/11/2014 17:51 62.5	17/11/2014 22:56 65.0	20/11/2014 20:01 62.5	22/11/2014 21:06 57.8	23/11/2014 14:11 61.9
16/11/2014 17:56 60.3	18/11/2014 19:01 62.6	20/11/2014 20:06 66.6	22/11/2014 21:11 59.2	23/11/2014 14:16 56.0
16/11/2014 18:01 63.8	18/11/2014 19:06 61.0	20/11/2014 20:11 61.9	22/11/2014 21:16 59.6	23/11/2014 14:21 60.7
16/11/2014 18:06 66.5	18/11/2014 19:11 60.6	20/11/2014 20:16 62.6	22/11/2014 21:21 60.4	23/11/2014 14:26 64.0
16/11/2014 18:11 58.4	18/11/2014 19:16 64.9	20/11/2014 20:21 61.1	22/11/2014 21:26 59.8	23/11/2014 14:31 63.9
16/11/2014 18:16 59.4	18/11/2014 19:21 62.6	20/11/2014 20:26 61.6	22/11/2014 21:31 57.8	23/11/2014 14:36 65.8
16/11/2014 18:21 61.3	18/11/2014 19:26 57.7	20/11/2014 20:31 62.1	22/11/2014 21:36 55.2	23/11/2014 14:41 61.1
16/11/2014 18:26 63.9	18/11/2014 19:31 61.4	20/11/2014 20:36 61.7	22/11/2014 21:41 60.7	23/11/2014 14:46 61.1
16/11/2014 18:31 61.1	18/11/2014 19:36 63.1	20/11/2014 20:41 60.7	22/11/2014 21:46 60.8	23/11/2014 14:51 60.5
16/11/2014 18:36 62.0	18/11/2014 19:41 63.0	20/11/2014 20:46 58.9	22/11/2014 21:51 60.1	23/11/2014 14:56 61.8
16/11/2014 18:41 62.9	18/11/2014 19:46 62.3	20/11/2014 20:51 61.6	22/11/2014 21:56 58.5	23/11/2014 15:01 62.3
16/11/2014 18:46 61.5	18/11/2014 19:51 61.1	20/11/2014 20:56 54.6	22/11/2014 22:01 58.5	23/11/2014 15:06 58.1
16/11/2014 18:51 63.1	18/11/2014 19:56 63.5	20/11/2014 21:01 60.5	22/11/2014 22:06 63.5	23/11/2014 15:11 63.5
16/11/2014 18:56 62.2	18/11/2014 20:01 62.4	20/11/2014 21:06 61.1	22/11/2014 22:11 57.1	23/11/2014 15:16 61.7
16/11/2014 19:01 60.6	18/11/2014 20:06 63.3	20/11/2014 21:11 59.8	22/11/2014 22:16 60.6	23/11/2014 15:21 61.4
16/11/2014 19:06 58.8	18/11/2014 20:11 61.3	20/11/2014 21:16 61.0	22/11/2014 22:21 61.4	23/11/2014 15:26 63.5
16/11/2014 19:11 58.9	18/11/2014 20:16 61.7	20/11/2014 21:21 60.6	22/11/2014 22:26 59.0	23/11/2014 15:31 61.4
16/11/2014 19:16 60.9	18/11/2014 20:21 62.4	20/11/2014 21:26 61.6	22/11/2014 22:31 59.2	23/11/2014 15:36 63.1
16/11/2014 19:21 59.8	18/11/2014 20:26 63.0	20/11/2014 21:31 61.0	22/11/2014 22:36 55.5	23/11/2014 15:41 59.4
16/11/2014 19:26 59.3	18/11/2014 20:31 62.3	20/11/2014 21:36 60.3	22/11/2014 22:41 58.8	23/11/2014 15:46 61.5
16/11/2014 19:31 59.6	18/11/2014 20:36 61.0	20/11/2014 21:41 58.5	22/11/2014 22:46 61.1	23/11/2014 15:51 63.4
16/11/2014 19:36 60.0	18/11/2014 20:41 59.9	20/11/2014 21:46 60.1	22/11/2014 22:51 59.0	23/11/2014 15:56 60.0
16/11/2014 19:41 58.5	18/11/2014 20:46 61.1	20/11/2014 21:51 58.6	22/11/2014 22:56 59.1	23/11/2014 16:01 64.7
16/11/2014 19:46 52.5	18/11/2014 20:51 59.6	20/11/2014 21:56 61.7	23/11/2014 7:01 64.7	23/11/2014 16:06 61.0
16/11/2014 19:51 64.0	18/11/2014 20:56 60.0	20/11/2014 22:01 61.2	23/11/2014 7:06 66.7	23/11/2014 16:11 59.6
16/11/2014 19:56 60.3	18/11/2014 21:01 61.1	20/11/2014 22:06 66.9	23/11/2014 7:11 50.2	23/11/2014 16:16 62.3
16/11/2014 20:01 57.5	18/11/2014 21:06 60.8	20/11/2014 22:11 62.2	23/11/2014 7:16 65.8	23/11/2014 16:21 63.8
16/11/2014 20:06 57.5	18/11/2014 21:11 61.4	20/11/2014 22:16 60.0	23/11/2014 7:21 53.4	23/11/2014 16:26 63.1
16/11/2014 20:11 60.5	18/11/2014 21:16 59.8	20/11/2014 22:21 59.2	23/11/2014 7:26 66.2	23/11/2014 16:31 61.7
16/11/2014 20:16 58.4	18/11/2014 21:21 60.8	20/11/2014 22:26 57.5	23/11/2014 7:31 66.3	23/11/2014 16:36 60.8
16/11/2014 20:21 60.0	18/11/2014 21:26 60.9	20/11/2014 22:31 59.1	23/11/2014 7:36 66.4	23/11/2014 16:41 63.5
16/11/2014 20:26 62.7	18/11/2014 21:31 59.0	20/11/2014 22:36 56.9	23/11/2014 7:41 58.9	23/11/2014 16:46 68.4
16/11/2014 20:31 59.1	18/11/2014 21:36 60.9	20/11/2014 22:41 61.8	23/11/2014 7:46 60.4	23/11/2014 16:51 83.4
16/11/2014 20:36 55.9	18/11/2014 21:41 58.6	20/11/2014 22:46 60.7	23/11/2014 7:51 59.7	23/11/2014 16:56 82.3
16/11/2014 20:41 61.1	18/11/2014 21:46 59.7	20/11/2014 22:51 59.4	23/11/2014 7:56 53.4	23/11/2014 17:01 70.1
16/11/2014 20:46 60.2	18/11/2014 21:51 58.8	20/11/2014 22:56 59.4	23/11/2014 8:01 66.3	23/11/2014 17:06 61.3
16/11/2014 20:51 60.8	18/11/2014 21:56 59.3	21/11/2014 19:01 64.3	23/11/2014 8:06 51.0	23/11/2014 17:11 62.4
16/11/2014 20:56 62.4	18/11/2014 22:01 60.6	21/11/2014 19:06 63.8	23/11/2014 8:11 59.2	23/11/2014 17:16 61.4
16/11/2014 21:01 60.0	18/11/2014 22:06 56.6	21/11/2014 19:11 63.2	23/11/2014 8:16 55.9	23/11/2014 17:21 65.2
16/11/2014 21:06 60.0	18/11/2014 22:11 61.5	21/11/2014 19:16 63.3	23/11/2014 8:21 60.1	23/11/2014 17:26 62.9
16/11/2014 21:11 58.7	18/11/2014 22:16 62.9	21/11/2014 19:21 63.9	23/11/2014 8:26 61.0	23/11/2014 17:31 63.2
16/11/2014 21:16 57.8	18/11/2014 22:21 57.2	21/11/2014 19:26 62.9	23/11/2014 8:31 55.3	23/11/2014 17:36 61.8
16/11/2014 21:21 61.9	18/11/2014 22:26 59.8	21/11/2014 19:31 64.0	23/11/2014 8:36 66.5	23/11/2014 17:41 59.3
16/11/2014 21:26 60.1	18/11/2014 22:31 59.1	21/11/2014 19:36 63.5	23/11/2014 8:41 53.7	23/11/2014 17:46 63.0
16/11/2014 21:31 60.0	18/11/2014 22:36 62.0	21/11/2014 19:41 63.5	23/11/2014 8:46 55.3	23/11/2014 17:51 63.9
16/11/2014 21:36 61.4	18/11/2014 22:41 58.0	21/11/2014 19:46 62.8	23/11/2014 8:51 57.8	25/11/2014 19:01 47.1
16/11/2014 21:41 60.7	18/11/2014 22:46 60.2	21/11/2014 19:51 63.1	23/11/2014 8:56 55.5	25/11/2014 19:06 66.4
16/11/2014 21:46 58.1	18/11/2014 22:51 59.3	21/11/2014 19:56 64.0	23/11/2014 9:01 58.0	25/11/2014 19:11 54.9
16/11/2014 21:51 60.1	18/11/2014 22:56 56.0	21/11/2014 20:01 63.4	23/11/2014 9:06 60.9	25/11/2014 19:16 57.6
16/11/2014 21:56 61.1	19/11/2014 19:01 53.9	21/11/2014 20:06 63.4	23/11/2014 9:11 60.8	25/11/2014 19:21 61.4
16/11/2014 22:01 60.9	19/11/2014 19:06 59.7	21/11/2014 20:11 65.7	23/11/2014 9:16 60.2	25/11/2014 19:26 57.5
16/11/2014 22:06 59.8	19/11/2014 19:11 61.0	21/11/2014 20:16 63.9	23/11/2014 9:21 59.6	25/11/2014 19:31 61.5
16/11/2014 22:11 57.0	19/11/2014 19:16 58.9	21/11/2014 20:21 55.9	23/11/2014 9:26 59.6	25/11/2014 19:36 61.5
16/11/2014 22:16 61.1	19/11/2014 19:21 60.7	21/11/2014 20:26 59.2	23/11/2014 9:31 60.6	25/11/2014 19:41 62.3
16/11/2014 22:21 60.2	19/11/2014 19:26 60.3	21/11/2014 20:31 61.5	23/11/2014 9:36 59.1	25/11/2014 19:46 62.7
16/11/2014 22:26 59.0	19/11/2014 19:31 59.3	21/11/2014 20:36 61.5	23/11/2014 9:41 59.0	25/11/2014 19:51 60.5
16/11/2014 22:31 60.3	19/11/2014 19:36 61.1	21/11/2014 20:41 60.5	23/11/2014 9:46 61.2	25/11/2014 19:56 61.9
16/11/2014 22:36 57.1	19/11/2014 19:41 59.7	21/11/2014 20:46 60.0	23/11/2014 9:51 58.7	25/11/2014 20:01 61.0
16/11/2014 22:41 60.5	19/11/2014 19:46 61.6	21/11/2014 20:51 60.1	23/11/2014 9:56 58.5	25/11/2014 20:06 62.2
16/11/2014 22:46 59.5	19/11/2014 19:51 61.2	21/11/2014 20:56 58.7	23/11/2014 10:01 61.3	25/11/2014 20:11 62.8
16/11/2014 22:51 55.7	19/11/2014 19:56 62.1	21/11/2014 21:01 60.9	23/11/2014 10:06 60.6	25/11/2014 20:16 59.8
16/11/2014 22:56 55.3	19/11/2014 20:01 62.5	21/11/2014 21:06 55.0	23/11/2014 10:11 59.1	25/11/2014 20:21 61.4
17/11/2014 19:01 63.7	19/11/2014 20:06 63.6	21/11/2014 21:11 59.8	23/11/2014 10:16 56.3	25/11/2014 20:26 61.3
17/11/2014 19:06 63.6	19/11/2014 20:11 60.1	21/11/2014 21:16 60.0	23/11/2014 10:21 59.3	25/11/2014 20:31 58.0
17/11/2014 19:11 63.0	19/11/2014 20:16 63.			

Real-time Noise Data	RTN3 (Po Leung Kuk Yu Lee Mo Fan Memorial School)					
25/11/2014 22:06 58.2		29/10/2014 0:51 61.0	30/10/2014 1:56 55.7	31/10/2014 3:01 62.1	1/11/2014 4:06 60.3	
25/11/2014 22:11 60.7		29/10/2014 0:56 61.8	30/10/2014 2:01 62.9	31/10/2014 3:06 62.3	1/11/2014 4:11 59.7	
25/11/2014 22:16 62.6		29/10/2014 1:01 61.3	30/10/2014 2:06 48.6	31/10/2014 3:11 62.7	1/11/2014 4:16 60.4	
25/11/2014 22:21 62.3	28/10/2014 0:01 63.4	29/10/2014 1:06 57.7	30/10/2014 2:11 63.1	31/10/2014 3:16 61.9	1/11/2014 4:21 58.8	
25/11/2014 22:26 61.7	28/10/2014 0:06 62.0	29/10/2014 1:11 57.4	30/10/2014 2:16 60.2	31/10/2014 3:21 62.0	1/11/2014 4:26 58.3	
25/11/2014 22:31 60.8	28/10/2014 0:11 62.3	29/10/2014 1:16 60.0	30/10/2014 2:21 63.0	31/10/2014 3:26 62.8	1/11/2014 4:31 60.7	
25/11/2014 22:36 57.0	28/10/2014 0:16 63.2	29/10/2014 1:21 61.1	30/10/2014 2:26 62.2	31/10/2014 3:31 62.8	1/11/2014 4:36 60.4	
25/11/2014 22:41 58.9	28/10/2014 0:21 60.6	29/10/2014 1:26 59.3	30/10/2014 2:31 47.6	31/10/2014 3:36 61.6	1/11/2014 4:41 58.9	
25/11/2014 22:46 59.4	28/10/2014 0:26 60.9	29/10/2014 1:31 59.9	30/10/2014 2:36 62.5	31/10/2014 3:41 61.1	1/11/2014 4:46 59.1	
25/11/2014 22:51 60.2	28/10/2014 0:31 62.2	29/10/2014 1:36 51.5	30/10/2014 2:41 62.4	31/10/2014 3:46 62.8	1/11/2014 4:51 61.0	
25/11/2014 22:56 57.2	28/10/2014 0:36 60.5	29/10/2014 1:41 56.1	30/10/2014 2:46 61.5	31/10/2014 3:51 61.6	1/11/2014 4:56 59.0	
26/11/2014 19:01 62.7	28/10/2014 0:41 60.3	29/10/2014 1:46 56.0	30/10/2014 2:51 62.4	31/10/2014 3:56 62.4	1/11/2014 5:01 58.4	
26/11/2014 19:06 62.5	28/10/2014 0:46 62.1	29/10/2014 1:51 62.9	30/10/2014 2:56 62.4	31/10/2014 4:01 60.5	1/11/2014 5:06 61.0	
26/11/2014 19:11 63.5	28/10/2014 0:51 60.8	29/10/2014 1:56 50.5	30/10/2014 3:01 52.5	31/10/2014 4:06 61.8	1/11/2014 5:11 58.5	
26/11/2014 19:16 63.8	28/10/2014 0:56 58.9	29/10/2014 2:01 62.9	30/10/2014 3:06 62.8	31/10/2014 4:11 61.8	1/11/2014 5:16 58.5	
26/11/2014 19:21 63.6	28/10/2014 1:01 62.8	29/10/2014 2:06 63.0	30/10/2014 3:11 61.8	31/10/2014 4:16 61.6	1/11/2014 5:21 58.6	
26/11/2014 19:26 64.6	28/10/2014 1:06 59.3	29/10/2014 2:11 42.8	30/10/2014 3:16 61.3	31/10/2014 4:21 61.4	1/11/2014 5:26 58.1	
26/11/2014 19:31 64.7	28/10/2014 1:11 58.0	29/10/2014 2:16 62.2	30/10/2014 3:21 61.1	31/10/2014 4:26 62.1	1/11/2014 5:31 60.7	
26/11/2014 19:36 60.8	28/10/2014 1:16 58.3	29/10/2014 2:21 49.8	30/10/2014 3:26 61.1	31/10/2014 4:31 62.3	1/11/2014 5:36 59.5	
26/11/2014 19:41 59.2	28/10/2014 1:21 56.7	29/10/2014 2:26 63.0	30/10/2014 3:31 62.8	31/10/2014 4:36 61.2	1/11/2014 5:41 60.1	
26/11/2014 19:46 58.4	28/10/2014 1:26 55.5	29/10/2014 2:31 62.2	30/10/2014 3:36 60.0	31/10/2014 4:41 61.9	1/11/2014 5:46 58.7	
26/11/2014 19:51 61.7	28/10/2014 1:31 53.6	29/10/2014 2:36 61.8	30/10/2014 3:41 61.0	31/10/2014 4:46 61.9	1/11/2014 5:51 62.1	
26/11/2014 19:56 59.7	28/10/2014 1:36 57.7	29/10/2014 2:41 62.1	30/10/2014 3:46 61.8	31/10/2014 4:51 63.0	1/11/2014 5:56 60.2	
26/11/2014 20:01 61.8	28/10/2014 1:41 55.5	29/10/2014 2:46 61.6	30/10/2014 3:51 61.1	31/10/2014 4:56 61.6	1/11/2014 6:01 62.5	
26/11/2014 20:06 60.8	28/10/2014 1:46 51.9	29/10/2014 2:51 62.4	30/10/2014 3:56 60.6	31/10/2014 5:01 61.4	1/11/2014 6:06 62.1	
26/11/2014 20:11 60.1	28/10/2014 1:51 62.6	29/10/2014 2:56 62.4	30/10/2014 4:01 60.9	31/10/2014 5:06 60.5	1/11/2014 6:11 60.6	
26/11/2014 20:16 63.8	28/10/2014 1:56 62.4	29/10/2014 3:01 62.6	30/10/2014 4:06 61.4	31/10/2014 5:11 62.9	1/11/2014 6:16 63.5	
26/11/2014 20:21 61.6	28/10/2014 2:01 62.7	29/10/2014 3:06 61.5	30/10/2014 4:11 61.7	31/10/2014 5:16 62.5	1/11/2014 6:21 62.0	
26/11/2014 20:26 58.9	28/10/2014 2:06 50.8	29/10/2014 3:11 61.4	30/10/2014 4:16 61.5	31/10/2014 5:21 62.5	1/11/2014 6:26 64.5	
26/11/2014 20:31 58.4	28/10/2014 2:11 60.7	29/10/2014 3:16 62.4	30/10/2014 4:21 61.3	31/10/2014 5:26 62.5	1/11/2014 6:31 63.0	
26/11/2014 20:36 58.7	28/10/2014 2:16 51.5	29/10/2014 3:21 60.6	30/10/2014 4:26 61.7	31/10/2014 5:31 56.3	1/11/2014 6:36 64.3	
26/11/2014 20:41 60.6	28/10/2014 2:21 62.5	29/10/2014 3:26 61.5	30/10/2014 4:31 60.9	31/10/2014 5:36 62.6	1/11/2014 6:41 64.1	
26/11/2014 20:46 62.8	28/10/2014 2:26 47.6	29/10/2014 3:31 62.0	30/10/2014 4:36 61.8	31/10/2014 5:41 55.6	1/11/2014 6:46 64.4	
26/11/2014 20:51 64.7	28/10/2014 2:31 61.9	29/10/2014 3:36 61.9	30/10/2014 4:41 61.5	31/10/2014 5:46 47.2	1/11/2014 6:51 65.9	
26/11/2014 20:56 62.3	28/10/2014 2:36 62.4	29/10/2014 3:41 61.0	30/10/2014 4:46 61.1	31/10/2014 5:51 56.4	1/11/2014 6:56 64.0	
26/11/2014 21:01 59.8	28/10/2014 2:41 62.4	29/10/2014 3:46 61.8	30/10/2014 4:51 61.1	31/10/2014 5:56 56.1	1/11/2014 23:01 65.0	
26/11/2014 21:06 56.5	28/10/2014 2:46 62.0	29/10/2014 3:51 61.7	30/10/2014 4:56 61.9	31/10/2014 6:01 60.4	1/11/2014 23:06 64.5	
26/11/2014 21:11 60.8	28/10/2014 2:51 62.3	29/10/2014 3:56 62.2	30/10/2014 5:01 61.9	31/10/2014 6:06 60.4	1/11/2014 23:11 64.3	
26/11/2014 21:16 56.6	28/10/2014 2:56 60.9	29/10/2014 4:01 61.3	30/10/2014 5:06 62.4	31/10/2014 6:11 60.2	1/11/2014 23:16 65.2	
26/11/2014 21:21 60.1	28/10/2014 3:01 62.6	29/10/2014 4:06 61.2	30/10/2014 5:11 61.7	31/10/2014 6:16 61.0	1/11/2014 23:21 65.7	
26/11/2014 21:26 58.6	28/10/2014 3:06 61.3	29/10/2014 4:11 61.6	30/10/2014 5:16 62.6	31/10/2014 6:21 62.8	1/11/2014 23:26 66.2	
26/11/2014 21:31 61.2	28/10/2014 3:11 61.4	29/10/2014 4:16 60.7	30/10/2014 5:21 62.6	31/10/2014 6:26 64.3	1/11/2014 23:31 64.4	
26/11/2014 21:36 62.0	28/10/2014 3:16 60.8	29/10/2014 4:21 62.5	30/10/2014 5:26 53.5	31/10/2014 6:31 64.7	1/11/2014 23:36 66.4	
26/11/2014 21:41 60.0	28/10/2014 3:21 62.1	29/10/2014 4:26 61.1	30/10/2014 5:31 62.6	31/10/2014 6:36 65.6	1/11/2014 23:41 64.4	
26/11/2014 21:46 59.6	28/10/2014 3:26 60.2	29/10/2014 4:31 61.7	30/10/2014 5:36 63.1	31/10/2014 6:41 66.4	1/11/2014 23:46 65.2	
26/11/2014 21:51 57.5	28/10/2014 3:31 62.7	29/10/2014 4:36 61.2	30/10/2014 5:41 52.8	31/10/2014 6:46 66.6	1/11/2014 23:51 64.3	
26/11/2014 21:56 61.8	28/10/2014 3:36 61.6	29/10/2014 4:41 61.6	30/10/2014 5:46 56.2	31/10/2014 6:51 66.0	1/11/2014 23:56 64.3	
26/11/2014 22:01 56.6	28/10/2014 3:41 61.9	29/10/2014 4:46 61.0	30/10/2014 5:51 58.4	31/10/2014 6:56 67.7	2/11/2014 0:01 64.0	
26/11/2014 22:06 52.0	28/10/2014 3:46 61.5	29/10/2014 4:51 62.3	30/10/2014 5:56 57.2	31/10/2014 7:01 66.4	2/11/2014 0:06 63.3	
26/11/2014 22:11 60.5	28/10/2014 3:51 61.0	29/10/2014 4:56 61.4	30/10/2014 6:01 60.5	31/10/2014 23:06 65.7	2/11/2014 0:11 64.4	
26/11/2014 22:16 59.4	28/10/2014 3:56 62.2	29/10/2014 5:01 61.8	30/10/2014 6:06 59.4	31/10/2014 23:11 64.2	2/11/2014 0:16 63.3	
26/11/2014 22:21 54.9	28/10/2014 4:01 60.5	29/10/2014 5:06 62.1	30/10/2014 6:11 59.6	31/10/2014 23:16 66.9	2/11/2014 0:21 64.6	
26/11/2014 22:26 59.7	28/10/2014 4:06 62.5	29/10/2014 5:11 61.2	30/10/2014 6:16 63.1	31/10/2014 23:21 64.7	2/11/2014 0:26 65.8	
26/11/2014 22:31 61.7	28/10/2014 4:11 61.1	29/10/2014 5:16 62.5	30/10/2014 6:21 63.0	31/10/2014 23:26 65.2	2/11/2014 0:31 67.0	
26/11/2014 22:36 61.4	28/10/2014 4:16 63.0	29/10/2014 5:21 62.9	30/10/2014 6:26 63.8	31/10/2014 23:31 65.4	2/11/2014 0:36 63.3	
26/11/2014 22:41 61.8	28/10/2014 4:21 62.0	29/10/2014 5:26 63.1	30/10/2014 6:31 64.8	31/10/2014 23:36 65.8	2/11/2014 0:41 64.0	
26/11/2014 22:46 59.6	28/10/2014 4:26 62.0	29/10/2014 5:31 53.1	30/10/2014 6:36 65.1	31/10/2014 23:41 65.6	2/11/2014 0:46 62.9	
26/11/2014 22:51 61.8	28/10/2014 4:31 62.3	29/10/2014 5:36 55.8	30/10/2014 6:41 66.1	31/10/2014 23:46 64.5	2/11/2014 0:51 61.2	
26/11/2014 22:56 62.3	28/10/2014 4:36 61.7	29/10/2014 5:41 55.7	30/10/2014 6:46 66.5	31/10/2014 23:51 65.3	2/11/2014 0:56 63.6	
27/11/2014 19:01 63.9	28/10/2014 4:41 61.9	29/10/2014 5:46 55.9	30/10/2014 6:51 66.3	31/10/2014 23:56 65.2	2/11/2014 1:01 62.0	
27/11/2014 19:06 64.3	28/10/2014 4:46 61.3	29/10/2014 5:51 60.4	30/10/2014 6:56 67.5	1/11/2014 0:01 65.3	2/11/2014 1:06 63.0	
27/11/2014 19:11 64.7	28/10/2014 4:51 61.9	29/10/2014 5:56 59.0	30/10/2014 7:01 64.8	1/11/2014 0:06 64.4	2/11/2014 1:11 61.7	
27/11/2014 19:16 64.0	28/10/2014 4:56 61.0	29/10/2014 6:01 59.7	30/10/2014 23:06 64.3	1/11/2014 0:11 64.2	2/11/2014 1:16 61.2	
27/11/2014 19:21 64.1	28/10/2014 5:01 62.0	29/10/2014 6:06 58.4	30/10/2014 23:11 65.5	1/11/2014 0:16 64.5	2/11/2014 1:21 61.5	
27/11/2014 19:26 66.0	28/10/2014 5:06 62.5	29/10/2014 6:11 58.9	30/10/2014 23:16 64.8	1/11/2014 0:21 64.5	2/11/2014 1:26 61.1	
27/11/2014 19:31 64.3	28/10/2014 5:11 62.3	29/10/2014 6:16 62.3	30/10/2014 23:21 64.4	1/11/2014 0:26 64.7	2/11/2014 1:31 59.5	
27/11/2014 19:36 66.3	28/10/2014 5:16 61.9	29/10/2014 6:21 62.3	30/10/2014 23:26 64.7	1/11/2014 0:31 64.7	2/11/2014 1:36 61.1	
27/11/2014 19:41 63.8	28/10/2014 5:21 62.9	29/10/2014 6:26 63.5	30/10/2014 23:31 64.3	1/11/2014 0:36 64.0	2/11/2014 1:41 61.0	
27/11/2014 19:46 65.4	28/10/2014 5:26 63.1	29/10/2014 6:31 63.8	30/10/2014 23:36 65.0	1/11/2014 0:41 63.7	2/11/2014 1:46 59.6	
27/11/2014 19:51 65.1	28/10/2014 5:31 62.9	29/10/2014 6:36 63.8	30/10/2014 23:41 64.0	1/11/2014 0:46 63.4	2/11/2014 1:51 60.3	
27/11/2014 19:56 65.7	28/10/2014 5:36 51.9	29/10/2014 6:41 66.5	30/10/2014 23:46 64.9	1/11/2014 0:51 64.3	2/11/2014 1:56 59.0	
27/11/2014 20:01 66.0	28/10/2014 5:41 46.3	29/10/2014 6:46 64.7	30/10/2014 23:51 64.8	1/11/2014 0:56 63.0	2/11/2014 2:01 60.2	
27/11/2014 20:06 66.7	28/10/2014 5:46 54.4	29/10/2014 6:51 66.3	30/10/2014 23:56 66.2	1/11/2014 1:01 62.5	2/11/2014 2:06 60.6	
27/11/2014 20:11 66.0	28/10/2014 5:51 58.4					

Real-time Noise Data		RTN3 (Po Leung Kuk Yu Lee Mo Fan Memorial School)									
2/11/2014 5:11	63.1	3/11/2014 6:16	62.1	4/11/2014 23:21	65.2	6/11/2014 0:26	62.4	7/11/2014 1:31	55.4	8/11/2014 2:36	65.0
2/11/2014 5:16	63.0	3/11/2014 6:21	62.4	4/11/2014 23:26	64.9	6/11/2014 0:31	62.1	7/11/2014 1:36	52.7	8/11/2014 2:41	64.1
2/11/2014 5:21	62.8	3/11/2014 6:26	63.8	4/11/2014 23:31	64.2	6/11/2014 0:36	62.1	7/11/2014 1:41	54.9	8/11/2014 2:46	64.2
2/11/2014 5:26	62.9	3/11/2014 6:31	65.3	4/11/2014 23:36	64.0	6/11/2014 0:41	62.1	7/11/2014 1:46	51.0	8/11/2014 2:51	64.5
2/11/2014 5:31	62.7	3/11/2014 6:36	64.7	4/11/2014 23:41	64.0	6/11/2014 0:46	61.3	7/11/2014 1:51	52.9	8/11/2014 2:56	64.0
2/11/2014 5:36	55.7	3/11/2014 6:41	65.5	4/11/2014 23:46	63.1	6/11/2014 0:51	60.6	7/11/2014 1:56	62.7	8/11/2014 3:01	64.3
2/11/2014 5:41	57.0	3/11/2014 6:46	66.1	4/11/2014 23:51	64.4	6/11/2014 0:56	57.5	7/11/2014 2:01	62.5	8/11/2014 3:06	65.1
2/11/2014 5:46	62.4	3/11/2014 6:51	66.4	4/11/2014 23:56	63.5	6/11/2014 1:01	58.3	7/11/2014 2:06	61.9	8/11/2014 3:11	64.6
2/11/2014 5:51	53.6	3/11/2014 6:56	67.0	5/11/2014 0:01	62.2	6/11/2014 1:06	58.2	7/11/2014 2:11	62.0	8/11/2014 3:16	64.5
2/11/2014 5:56	58.5	3/11/2014 23:01	62.2	5/11/2014 0:06	62.6	6/11/2014 1:11	61.2	7/11/2014 2:16	62.8	8/11/2014 3:21	63.8
2/11/2014 6:01	58.6	3/11/2014 23:06	65.2	5/11/2014 0:11	61.2	6/11/2014 1:16	57.3	7/11/2014 2:21	62.6	8/11/2014 3:26	63.4
2/11/2014 6:06	50.5	3/11/2014 23:11	63.9	5/11/2014 0:16	63.7	6/11/2014 1:21	60.6	7/11/2014 2:26	62.8	8/11/2014 3:31	63.3
2/11/2014 6:11	57.4	3/11/2014 23:16	64.9	5/11/2014 0:21	63.0	6/11/2014 1:26	58.8	7/11/2014 2:31	62.4	8/11/2014 3:36	63.7
2/11/2014 6:16	59.5	3/11/2014 23:21	64.7	5/11/2014 0:26	62.6	6/11/2014 1:31	55.9	7/11/2014 2:36	48.8	8/11/2014 3:41	62.9
2/11/2014 6:21	60.6	3/11/2014 23:26	64.6	5/11/2014 0:31	63.5	6/11/2014 1:36	58.8	7/11/2014 2:41	62.9	8/11/2014 3:46	62.3
2/11/2014 6:26	61.2	3/11/2014 23:31	64.7	5/11/2014 0:36	62.7	6/11/2014 1:41	53.2	7/11/2014 2:46	62.7	8/11/2014 3:51	62.0
2/11/2014 6:31	68.8	3/11/2014 23:36	63.9	5/11/2014 0:41	61.2	6/11/2014 1:46	57.2	7/11/2014 2:51	62.5	8/11/2014 3:56	61.2
2/11/2014 6:36	61.9	3/11/2014 23:41	64.9	5/11/2014 0:46	63.2	6/11/2014 1:51	52.6	7/11/2014 2:56	62.8	8/11/2014 4:01	62.1
2/11/2014 6:41	62.3	3/11/2014 23:46	63.4	5/11/2014 0:51	61.5	6/11/2014 1:56	63.0	7/11/2014 3:01	62.4	8/11/2014 4:06	62.9
2/11/2014 6:46	62.2	3/11/2014 23:51	63.3	5/11/2014 0:56	60.4	6/11/2014 2:01	55.0	7/11/2014 3:06	62.9	8/11/2014 4:11	63.6
2/11/2014 6:51	64.2	3/11/2014 23:56	63.4	5/11/2014 1:01	60.2	6/11/2014 2:06	55.8	7/11/2014 3:11	62.6	8/11/2014 4:16	64.3
2/11/2014 6:56	62.7	4/11/2014 0:01	60.7	5/11/2014 1:06	59.7	6/11/2014 2:11	62.6	7/11/2014 3:16	62.9	8/11/2014 4:21	63.3
2/11/2014 23:01	64.0	4/11/2014 0:06	63.0	5/11/2014 1:11	59.6	6/11/2014 2:16	64.1	7/11/2014 3:21	61.5	8/11/2014 4:26	63.2
2/11/2014 23:06	63.4	4/11/2014 0:11	62.9	5/11/2014 1:16	57.6	6/11/2014 2:21	52.3	7/11/2014 3:26	62.4	8/11/2014 4:31	63.6
2/11/2014 23:11	63.4	4/11/2014 0:16	61.4	5/11/2014 1:21	58.8	6/11/2014 2:26	62.7	7/11/2014 3:31	53.2	8/11/2014 4:36	62.1
2/11/2014 23:16	65.6	4/11/2014 0:21	63.5	5/11/2014 1:26	59.9	6/11/2014 2:31	62.6	7/11/2014 3:36	62.5	8/11/2014 4:41	61.2
2/11/2014 23:21	65.2	4/11/2014 0:26	63.8	5/11/2014 1:31	57.3	6/11/2014 2:36	44.5	7/11/2014 3:41	62.4	8/11/2014 4:46	61.8
2/11/2014 23:26	64.5	4/11/2014 0:31	60.9	5/11/2014 1:36	53.6	6/11/2014 2:41	62.8	7/11/2014 3:46	61.6	8/11/2014 4:51	60.7
2/11/2014 23:31	64.7	4/11/2014 0:36	62.8	5/11/2014 1:41	62.5	6/11/2014 2:46	62.3	7/11/2014 3:51	61.0	8/11/2014 4:56	60.9
2/11/2014 23:36	64.3	4/11/2014 0:41	60.4	5/11/2014 1:46	59.1	6/11/2014 2:51	62.2	7/11/2014 3:56	62.4	8/11/2014 5:01	61.8
2/11/2014 23:41	63.8	4/11/2014 0:46	60.6	5/11/2014 1:51	58.0	6/11/2014 2:56	62.7	7/11/2014 4:01	59.6	8/11/2014 5:06	60.5
2/11/2014 23:46	63.5	4/11/2014 0:51	59.9	5/11/2014 1:56	55.6	6/11/2014 3:01	61.9	7/11/2014 4:06	62.5	8/11/2014 5:11	65.3
2/11/2014 23:51	62.5	4/11/2014 0:56	59.5	5/11/2014 2:01	55.4	6/11/2014 3:06	62.6	7/11/2014 4:11	62.2	8/11/2014 5:16	62.4
2/11/2014 23:56	63.6	4/11/2014 1:01	61.3	5/11/2014 2:06	63.0	6/11/2014 3:11	65.4	7/11/2014 4:16	61.5	8/11/2014 5:21	63.4
3/11/2014 0:01	63.2	4/11/2014 1:06	57.2	5/11/2014 2:11	62.2	6/11/2014 3:16	61.8	7/11/2014 4:21	55.5	8/11/2014 5:26	62.1
3/11/2014 0:06	63.5	4/11/2014 1:11	59.2	5/11/2014 2:16	63.0	6/11/2014 3:21	55.3	7/11/2014 4:26	62.0	8/11/2014 5:31	62.6
3/11/2014 0:11	61.9	4/11/2014 1:16	57.2	5/11/2014 2:21	53.4	6/11/2014 3:26	61.8	7/11/2014 4:31	62.2	8/11/2014 5:36	63.6
3/11/2014 0:16	61.6	4/11/2014 1:21	60.7	5/11/2014 2:26	62.6	6/11/2014 3:31	62.6	7/11/2014 4:36	62.5	8/11/2014 5:41	65.1
3/11/2014 0:21	61.2	4/11/2014 1:26	58.9	5/11/2014 2:31	56.8	6/11/2014 3:36	63.0	7/11/2014 4:41	60.3	8/11/2014 5:46	64.3
3/11/2014 0:26	61.7	4/11/2014 1:31	58.0	5/11/2014 2:36	63.0	6/11/2014 3:41	62.3	7/11/2014 4:46	62.8	8/11/2014 5:51	66.5
3/11/2014 0:31	61.6	4/11/2014 1:36	52.5	5/11/2014 2:41	49.4	6/11/2014 3:46	62.3	7/11/2014 4:51	62.7	8/11/2014 5:56	65.3
3/11/2014 0:36	61.6	4/11/2014 1:41	54.4	5/11/2014 2:46	62.6	6/11/2014 3:51	61.2	7/11/2014 4:56	61.8	8/11/2014 6:01	64.5
3/11/2014 0:41	59.7	4/11/2014 1:46	59.2	5/11/2014 2:51	53.7	6/11/2014 3:56	61.1	7/11/2014 5:01	62.5	8/11/2014 6:06	63.2
3/11/2014 0:46	59.3	4/11/2014 1:51	50.3	5/11/2014 2:56	62.1	6/11/2014 4:01	61.0	7/11/2014 5:06	62.8	8/11/2014 6:11	63.2
3/11/2014 0:51	61.5	4/11/2014 1:56	62.9	5/11/2014 3:01	62.1	6/11/2014 4:06	61.7	7/11/2014 5:11	49.4	8/11/2014 6:16	64.6
3/11/2014 0:56	55.1	4/11/2014 2:01	62.8	5/11/2014 3:06	62.9	6/11/2014 4:11	61.6	7/11/2014 5:16	56.7	8/11/2014 6:21	66.0
3/11/2014 1:01	56.9	4/11/2014 2:06	62.8	5/11/2014 3:11	62.2	6/11/2014 4:16	61.9	7/11/2014 5:21	63.0	8/11/2014 6:26	65.8
3/11/2014 1:06	50.0	4/11/2014 2:11	63.0	5/11/2014 3:16	62.4	6/11/2014 4:21	53.7	7/11/2014 5:26	50.0	8/11/2014 6:31	65.4
3/11/2014 1:11	54.8	4/11/2014 2:16	45.8	5/11/2014 3:21	61.6	6/11/2014 4:26	61.6	7/11/2014 5:31	48.6	8/11/2014 6:36	67.0
3/11/2014 1:16	63.1	4/11/2014 2:21	63.0	5/11/2014 3:26	61.5	6/11/2014 4:31	60.7	7/11/2014 5:36	52.6	8/11/2014 6:41	66.4
3/11/2014 1:21	56.6	4/11/2014 2:26	62.7	5/11/2014 3:31	61.8	6/11/2014 4:36	60.6	7/11/2014 5:41	57.0	8/11/2014 6:46	67.3
3/11/2014 1:26	56.2	4/11/2014 2:31	48.3	5/11/2014 3:36	62.0	6/11/2014 4:41	61.1	7/11/2014 5:46	60.9	8/11/2014 6:51	67.7
3/11/2014 1:31	63.0	4/11/2014 2:36	61.9	5/11/2014 3:41	60.4	6/11/2014 4:46	62.1	7/11/2014 5:51	58.4	8/11/2014 6:56	68.6
3/11/2014 1:36	62.7	4/11/2014 2:41	62.2	5/11/2014 3:46	62.0	6/11/2014 4:51	62.2	7/11/2014 5:56	58.9	8/11/2014 7:01	68.4
3/11/2014 1:41	47.2	4/11/2014 2:46	62.1	5/11/2014 3:51	61.3	6/11/2014 4:56	62.2	7/11/2014 6:01	61.8	8/11/2014 23:06	68.3
3/11/2014 1:46	62.9	4/11/2014 2:51	60.8	5/11/2014 3:56	61.6	6/11/2014 5:01	61.2	7/11/2014 6:06	63.5	8/11/2014 23:11	67.2
3/11/2014 1:51	62.3	4/11/2014 2:56	61.8	5/11/2014 4:01	61.9	6/11/2014 5:06	62.3	7/11/2014 6:11	61.8	8/11/2014 23:16	67.7
3/11/2014 1:56	62.4	4/11/2014 3:01	61.0	5/11/2014 4:06	61.5	6/11/2014 5:11	62.2	7/11/2014 6:16	63.1	8/11/2014 23:21	68.4
3/11/2014 2:01	62.3	4/11/2014 3:06	63.0	5/11/2014 4:11	61.7	6/11/2014 5:16	60.4	7/11/2014 6:21	63.1	8/11/2014 23:26	67.4
3/11/2014 2:06	62.5	4/11/2014 3:11	61.6	5/11/2014 4:16	61.1	6/11/2014 5:21	61.6	7/11/2014 6:26	65.0	8/11/2014 23:31	67.8
3/11/2014 2:11	61.1	4/11/2014 3:16	61.1	5/11/2014 4:21	61.0	6/11/2014 5:26	62.5	7/11/2014 6:31	65.5	8/11/2014 23:36	67.6
3/11/2014 2:16	62.4	4/11/2014 3:21	61.6	5/11/2014 4:26	61.0	6/11/2014 5:31	44.5	7/11/2014 6:36	65.9	8/11/2014 23:41	67.5
3/11/2014 2:21	62.3	4/11/2014 3:26	60.3	5/11/2014 4:31	62.2	6/11/2014 5:36	62.4	7/11/2014 6:41	68.8	8/11/2014 23:46	67.3
3/11/2014 2:26	62.5	4/11/2014 3:31	60.9	5/11/2014 4:36	62.1	6/11/2014 5:41	52.8	7/11/2014 6:46	67.3	8/11/2014 23:51	67.3
3/11/2014 2:31	61.8	4/11/2014 3:36	61.1	5/11/2014 4:41	61.6	6/11/2014 5:46	52.3	7/11/2014 6:51	71.7	8/11/2014 23:56	67.0
3/11/2014 2:36	62.0	4/11/2014 3:41	61.1	5/11/2014 4:46	60.5	6/11/2014 5:51	57.6	7/11/2014 6:56	69.2	9/11/2014 0:01	67.7
3/11/2014 2:41	61.0	4/11/2014 3:46	61.8	5/11/2014 4:51	61.7	6/11/2014 5:56	61.0	7/11/2014 23:01	68.6	9/11/2014 0:06	67.1
3/11/2014 2:46	61.7	4/11/2014 3:51	60.6	5/11/2014 4:56	62.0	6/11/2014 6:01	63.5	7/11/2014 23:06	68.2	9/11/2014 0:11	66.8
3/11/2014 2:51	60.2	4/11/2014 3:56	62.2	5/11/2014 5:01	61.3	6/11/2014 6:06	60.3	7/11/2014 23:11	68.5	9/11/2014 0:16	67.6
3/11/2014 2:56	62.1	4/11/2014 4:01	61.1	5/11/2014 5:06	61.8	6/11/2014 6:11	58.5	7/11/2014 23:16	67.7	9/11/2014 0:21	67.0
3/11/2014 3:01	60.2	4/11/2014 4:06	62.4	5/11/2014 5:11	62.5	6/11/2014 6:16	61.2	7/11/2014 23:21	67.		

Real-time Noise Data		RTN3 (Po Leung Kuk Yu Lee Mo Fan Memorial School)									
9/11/2014 3:41	61.2	10/11/2014 4:46	61.0	11/11/2014 5:51	53.9	12/11/2014 6:56	67.6	14/11/2014 0:01	60.5	15/11/2014 1:06	58.6
9/11/2014 3:46	60.1	10/11/2014 4:51	61.2	11/11/2014 5:56	61.2	12/11/2014 23:01	66.4	14/11/2014 0:06	60.0	15/11/2014 1:11	57.3
9/11/2014 3:51	60.7	10/11/2014 4:56	62.7	11/11/2014 6:01	59.1	12/11/2014 23:06	65.5	14/11/2014 0:11	62.6	15/11/2014 1:16	62.1
9/11/2014 3:56	60.9	10/11/2014 5:01	61.2	11/11/2014 6:06	60.2	12/11/2014 23:11	63.3	14/11/2014 0:16	62.7	15/11/2014 1:21	59.0
9/11/2014 4:01	61.7	10/11/2014 5:06	61.1	11/11/2014 6:11	60.8	12/11/2014 23:16	62.3	14/11/2014 0:21	61.8	15/11/2014 1:26	46.3
9/11/2014 4:06	59.4	10/11/2014 5:11	61.9	11/11/2014 6:16	62.8	12/11/2014 23:21	60.8	14/11/2014 0:26	61.8	15/11/2014 1:31	60.4
9/11/2014 4:11	60.9	10/11/2014 5:16	61.7	11/11/2014 6:21	62.3	12/11/2014 23:26	61.4	14/11/2014 0:31	63.0	15/11/2014 1:36	58.8
9/11/2014 4:16	61.0	10/11/2014 5:21	61.7	11/11/2014 6:26	64.5	12/11/2014 23:31	57.9	14/11/2014 0:36	62.1	15/11/2014 1:41	62.9
9/11/2014 4:21	59.7	10/11/2014 5:26	63.0	11/11/2014 6:31	64.2	12/11/2014 23:36	59.5	14/11/2014 0:41	60.3	15/11/2014 1:46	62.1
9/11/2014 4:26	60.3	10/11/2014 5:31	62.4	11/11/2014 6:36	64.7	12/11/2014 23:41	60.2	14/11/2014 0:46	58.8	15/11/2014 1:51	52.5
9/11/2014 4:31	58.5	10/11/2014 5:36	56.6	11/11/2014 6:41	66.5	12/11/2014 23:46	61.6	14/11/2014 0:51	60.2	15/11/2014 1:56	56.5
9/11/2014 4:36	58.0	10/11/2014 5:41	53.9	11/11/2014 6:46	68.0	12/11/2014 23:51	63.4	14/11/2014 0:56	57.9	15/11/2014 2:01	59.6
9/11/2014 4:41	55.8	10/11/2014 5:46	53.9	11/11/2014 6:51	69.3	12/11/2014 23:56	62.7	14/11/2014 1:01	61.1	15/11/2014 2:06	59.2
9/11/2014 4:46	59.4	10/11/2014 5:51	54.4	11/11/2014 6:56	67.1	13/11/2014 0:01	60.0	14/11/2014 1:06	58.8	15/11/2014 2:11	59.7
9/11/2014 4:51	60.6	10/11/2014 5:56	54.1	11/11/2014 23:01	65.0	13/11/2014 0:06	60.8	14/11/2014 1:11	61.9	15/11/2014 2:16	59.3
9/11/2014 4:56	62.6	10/11/2014 6:01	55.8	11/11/2014 23:06	64.8	13/11/2014 0:11	59.6	14/11/2014 1:16	58.2	15/11/2014 2:21	56.4
9/11/2014 5:01	59.5	10/11/2014 6:06	61.1	11/11/2014 23:11	64.6	13/11/2014 0:16	60.8	14/11/2014 1:21	60.0	15/11/2014 2:26	58.5
9/11/2014 5:06	57.8	10/11/2014 6:11	60.8	11/11/2014 23:16	64.7	13/11/2014 0:21	59.4	14/11/2014 1:26	60.1	15/11/2014 2:31	57.4
9/11/2014 5:11	55.9	10/11/2014 6:16	60.4	11/11/2014 23:21	65.3	13/11/2014 0:26	61.0	14/11/2014 1:31	61.8	15/11/2014 2:36	56.8
9/11/2014 5:16	58.6	10/11/2014 6:21	63.1	11/11/2014 23:26	65.0	13/11/2014 0:31	57.7	14/11/2014 1:36	59.6	15/11/2014 2:41	57.8
9/11/2014 5:21	59.8	10/11/2014 6:26	62.9	11/11/2014 23:31	64.5	13/11/2014 0:36	57.0	14/11/2014 1:41	58.4	15/11/2014 2:46	56.0
9/11/2014 5:26	57.2	10/11/2014 6:31	65.7	11/11/2014 23:36	64.3	13/11/2014 0:41	55.3	14/11/2014 1:46	57.1	15/11/2014 2:51	50.0
9/11/2014 5:31	59.6	10/11/2014 6:36	65.0	11/11/2014 23:41	64.9	13/11/2014 0:46	63.0	14/11/2014 1:51	58.3	15/11/2014 2:56	52.2
9/11/2014 5:36	60.0	10/11/2014 6:41	65.3	11/11/2014 23:46	64.9	13/11/2014 0:51	55.3	14/11/2014 1:56	63.0	15/11/2014 3:01	62.8
9/11/2014 5:41	62.0	10/11/2014 6:46	66.0	11/11/2014 23:51	63.8	13/11/2014 0:56	54.1	14/11/2014 2:01	59.8	15/11/2014 3:06	51.2
9/11/2014 5:46	60.8	10/11/2014 6:51	67.1	11/11/2014 23:56	64.5	13/11/2014 1:01	57.6	14/11/2014 2:06	56.8	15/11/2014 3:11	57.9
9/11/2014 5:51	60.1	10/11/2014 6:56	67.6	12/11/2014 0:01	64.1	13/11/2014 1:06	56.3	14/11/2014 2:11	62.6	15/11/2014 3:16	59.5
9/11/2014 5:56	62.8	10/11/2014 23:01	66.1	12/11/2014 0:06	64.0	13/11/2014 1:11	59.2	14/11/2014 2:16	55.9	15/11/2014 3:21	55.0
9/11/2014 6:01	61.6	10/11/2014 23:06	65.7	12/11/2014 0:11	64.3	13/11/2014 1:16	57.5	14/11/2014 2:21	48.6	15/11/2014 3:26	58.9
9/11/2014 6:06	59.9	10/11/2014 23:11	65.1	12/11/2014 0:16	63.6	13/11/2014 1:21	59.0	14/11/2014 2:26	55.9	15/11/2014 3:31	60.4
9/11/2014 6:11	61.7	10/11/2014 23:16	64.3	12/11/2014 0:21	64.1	13/11/2014 1:26	54.1	14/11/2014 2:31	50.5	15/11/2014 3:36	59.3
9/11/2014 6:16	61.0	10/11/2014 23:21	65.4	12/11/2014 0:26	62.9	13/11/2014 1:31	56.0	14/11/2014 2:36	59.6	15/11/2014 3:41	53.4
9/11/2014 6:21	60.6	10/11/2014 23:26	65.8	12/11/2014 0:31	62.8	13/11/2014 1:36	50.6	14/11/2014 2:41	51.8	15/11/2014 3:46	56.2
9/11/2014 6:26	63.5	10/11/2014 23:31	64.6	12/11/2014 0:36	63.0	13/11/2014 1:41	62.7	14/11/2014 2:46	57.5	15/11/2014 3:51	49.1
9/11/2014 6:31	63.6	10/11/2014 23:36	65.0	12/11/2014 0:41	62.8	13/11/2014 1:46	54.1	14/11/2014 2:51	51.0	15/11/2014 3:56	60.4
9/11/2014 6:36	63.4	10/11/2014 23:41	64.9	12/11/2014 0:46	62.3	13/11/2014 1:51	56.6	14/11/2014 2:56	42.8	15/11/2014 4:01	57.2
9/11/2014 6:41	64.6	10/11/2014 23:46	65.3	12/11/2014 0:51	63.4	13/11/2014 1:56	62.8	14/11/2014 3:01	52.1	15/11/2014 4:06	59.6
9/11/2014 6:46	64.5	10/11/2014 23:51	63.7	12/11/2014 0:56	62.4	13/11/2014 2:01	62.9	14/11/2014 3:06	62.2	15/11/2014 4:11	46.8
9/11/2014 6:51	64.2	10/11/2014 23:56	63.8	12/11/2014 1:01	61.7	13/11/2014 2:06	41.5	14/11/2014 3:11	62.7	15/11/2014 4:16	59.2
9/11/2014 6:56	64.5	11/11/2014 0:01	63.9	12/11/2014 1:06	60.6	13/11/2014 2:11	39.7	14/11/2014 3:16	62.8	15/11/2014 4:21	55.1
9/11/2014 23:01	63.9	11/11/2014 0:06	63.6	12/11/2014 1:11	62.1	13/11/2014 2:16	50.5	14/11/2014 3:21	63.0	15/11/2014 4:26	62.8
9/11/2014 23:06	63.8	11/11/2014 0:11	65.4	12/11/2014 1:16	59.8	13/11/2014 2:21	53.7	14/11/2014 3:26	51.0	15/11/2014 4:31	53.7
9/11/2014 23:11	64.5	11/11/2014 0:16	63.7	12/11/2014 1:21	65.3	13/11/2014 2:26	63.1	14/11/2014 3:31	62.4	15/11/2014 4:36	55.0
9/11/2014 23:16	64.8	11/11/2014 0:21	64.0	12/11/2014 1:26	63.0	13/11/2014 2:31	62.4	14/11/2014 3:36	62.0	15/11/2014 4:41	53.6
9/11/2014 23:21	64.3	11/11/2014 0:26	63.5	12/11/2014 1:31	61.1	13/11/2014 2:36	61.9	14/11/2014 3:41	61.6	15/11/2014 4:46	62.8
9/11/2014 23:26	63.6	11/11/2014 0:31	63.2	12/11/2014 1:36	58.3	13/11/2014 2:41	62.5	14/11/2014 3:46	61.7	15/11/2014 4:51	39.7
9/11/2014 23:31	64.3	11/11/2014 0:36	61.1	12/11/2014 1:41	57.4	13/11/2014 2:46	62.6	14/11/2014 3:51	61.9	15/11/2014 4:56	59.9
9/11/2014 23:36	64.1	11/11/2014 0:41	62.9	12/11/2014 1:46	57.3	13/11/2014 2:51	62.5	14/11/2014 3:56	62.6	15/11/2014 5:01	62.3
9/11/2014 23:41	64.5	11/11/2014 0:46	59.7	12/11/2014 1:51	56.1	13/11/2014 2:56	61.6	14/11/2014 4:01	60.8	15/11/2014 5:06	51.2
9/11/2014 23:46	64.0	11/11/2014 0:51	61.2	12/11/2014 1:56	57.6	13/11/2014 3:01	62.4	14/11/2014 4:06	62.4	15/11/2014 5:11	58.8
9/11/2014 23:51	64.2	11/11/2014 0:56	62.7	12/11/2014 2:01	44.5	13/11/2014 3:06	62.3	14/11/2014 4:11	61.7	15/11/2014 5:16	59.4
9/11/2014 23:56	63.9	11/11/2014 1:01	59.3	12/11/2014 2:06	51.5	13/11/2014 3:11	60.8	14/11/2014 4:16	61.5	15/11/2014 5:21	55.3
10/11/2014 0:01	64.2	11/11/2014 1:06	60.5	12/11/2014 2:11	62.8	13/11/2014 3:16	61.1	14/11/2014 4:21	62.5	15/11/2014 5:26	56.2
10/11/2014 0:06	63.7	11/11/2014 1:11	59.7	12/11/2014 2:16	56.0	13/11/2014 3:21	61.1	14/11/2014 4:26	61.4	15/11/2014 5:31	58.0
10/11/2014 0:11	63.3	11/11/2014 1:16	60.0	12/11/2014 2:21	62.7	13/11/2014 3:26	61.2	14/11/2014 4:31	61.9	15/11/2014 5:36	59.1
10/11/2014 0:16	63.4	11/11/2014 1:21	58.8	12/11/2014 2:26	62.7	13/11/2014 3:31	61.7	14/11/2014 4:36	62.2	15/11/2014 5:41	58.0
10/11/2014 0:21	60.2	11/11/2014 1:26	60.3	12/11/2014 2:31	46.3	13/11/2014 3:36	62.1	14/11/2014 4:41	61.7	15/11/2014 5:46	56.8
10/11/2014 0:26	61.3	11/11/2014 1:31	58.9	12/11/2014 2:36	57.3	13/11/2014 3:41	60.4	14/11/2014 4:46	62.1	15/11/2014 5:51	59.5
10/11/2014 0:31	63.8	11/11/2014 1:36	56.2	12/11/2014 2:41	62.8	13/11/2014 3:46	61.2	14/11/2014 4:51	55.5	15/11/2014 5:56	58.4
10/11/2014 0:36	61.8	11/11/2014 1:41	56.6	12/11/2014 2:46	62.8	13/11/2014 3:51	61.1	14/11/2014 4:56	54.7	15/11/2014 6:01	62.1
10/11/2014 0:41	63.4	11/11/2014 1:46	53.9	12/11/2014 2:51	48.6	13/11/2014 3:56	61.4	14/11/2014 5:01	61.5	15/11/2014 6:06	63.0
10/11/2014 0:46	61.5	11/11/2014 1:51	58.4	12/11/2014 2:56	62.7	13/11/2014 4:01	59.9	14/11/2014 5:06	57.2	15/11/2014 6:11	62.4
10/11/2014 0:51	58.4	11/11/2014 1:56	63.1	12/11/2014 3:01	61.5	13/11/2014 4:06	61.3	14/11/2014 5:11	63.1	15/11/2014 6:16	62.3
10/11/2014 0:56	60.1	11/11/2014 2:01	62.9	12/11/2014 3:06	62.9	13/11/2014 4:11	61.7	14/11/2014 5:16	62.4	15/11/2014 6:21	62.1
10/11/2014 1:01	60.4	11/11/2014 2:06	54.9	12/11/2014 3:11	61.5	13/11/2014 4:16	61.0	14/11/2014 5:21	62.9	15/11/2014 6:26	62.9
10/11/2014 1:06	59.4	11/11/2014 2:11	62.9	12/11/2014 3:16	36.7	13/11/2014 4:21	61.2	14/11/2014 5:26	52.6	15/11/2014 6:31	63.3
10/11/2014 1:11	61.1	11/11/2014 2:16	64.3	12/11/2014 3:21	61.6	13/11/2014 4:26	61.3	14/11/2014 5:31	56.4	15/11/2014 6:36	64.8
10/11/2014 1:16	52.7	11/11/2014 2:21	53.9	12/11/2014 3:26	61.8	13/11/2014 4:31	61.7	14/11/2014 5:36	53.6	15/11/2014 6:41	65.4
10/11/2014 1:21	55.7	11/11/2014 2:26	62.3	12/11/2014 3:31	61.6	13/11/2014 4:36	62.6	14/11/20			

Real-time Noise Data		RTN3 (Po Leung Kuk Yu Lee Mo Fan Memorial School)									
16/11/2014 2:11	58.4	17/11/2014 3:16	61.4	18/11/2014 4:21	61.6	19/11/2014 5:26	47.6	20/11/2014 6:31	63.8	21/11/2014 23:36	65.5
16/11/2014 2:16	58.9	17/11/2014 3:21	61.5	18/11/2014 4:26	61.8	19/11/2014 5:31	63.1	20/11/2014 6:36	65.6	21/11/2014 23:41	65.1
16/11/2014 2:21	59.8	17/11/2014 3:26	61.5	18/11/2014 4:31	60.1	19/11/2014 5:36	62.7	20/11/2014 6:41	65.2	21/11/2014 23:46	65.8
16/11/2014 2:26	63.2	17/11/2014 3:31	61.8	18/11/2014 4:36	62.3	19/11/2014 5:41	57.6	20/11/2014 6:46	65.8	21/11/2014 23:51	65.5
16/11/2014 2:31	63.0	17/11/2014 3:36	60.9	18/11/2014 4:41	62.0	19/11/2014 5:46	55.9	20/11/2014 6:51	67.1	21/11/2014 23:56	64.8
16/11/2014 2:36	60.8	17/11/2014 3:41	61.1	18/11/2014 4:46	62.7	19/11/2014 5:51	59.7	20/11/2014 6:56	67.2	22/11/2014 0:01	65.1
16/11/2014 2:41	61.8	17/11/2014 3:46	59.7	18/11/2014 4:51	61.4	19/11/2014 5:56	47.2	20/11/2014 7:01	64.5	22/11/2014 0:06	65.4
16/11/2014 2:46	58.9	17/11/2014 3:51	61.0	18/11/2014 4:56	60.8	19/11/2014 6:01	60.9	20/11/2014 7:06	65.4	22/11/2014 0:11	65.0
16/11/2014 2:51	58.8	17/11/2014 3:56	60.8	18/11/2014 5:01	60.9	19/11/2014 6:06	60.4	20/11/2014 7:11	65.0	22/11/2014 0:16	65.1
16/11/2014 2:56	60.7	17/11/2014 4:01	59.3	18/11/2014 5:06	61.4	19/11/2014 6:11	60.7	20/11/2014 7:16	67.9	22/11/2014 0:21	64.2
16/11/2014 3:01	56.7	17/11/2014 4:06	61.0	18/11/2014 5:11	61.3	19/11/2014 6:16	61.6	20/11/2014 7:21	64.9	22/11/2014 0:26	64.6
16/11/2014 3:06	60.6	17/11/2014 4:11	62.4	18/11/2014 5:16	62.5	19/11/2014 6:21	63.2	20/11/2014 7:26	65.7	22/11/2014 0:31	65.0
16/11/2014 3:11	56.7	17/11/2014 4:16	61.3	18/11/2014 5:21	62.9	19/11/2014 6:26	63.8	20/11/2014 7:31	64.1	22/11/2014 0:36	65.0
16/11/2014 3:16	57.4	17/11/2014 4:21	60.7	18/11/2014 5:26	52.3	19/11/2014 6:31	64.1	20/11/2014 7:36	64.6	22/11/2014 0:41	64.2
16/11/2014 3:21	47.6	17/11/2014 4:26	60.7	18/11/2014 5:31	50.3	19/11/2014 6:36	66.1	20/11/2014 7:41	64.7	22/11/2014 0:46	64.3
16/11/2014 3:26	60.7	17/11/2014 4:31	61.1	18/11/2014 5:36	53.5	19/11/2014 6:41	66.0	20/11/2014 7:46	64.9	22/11/2014 0:51	65.1
16/11/2014 3:31	60.8	17/11/2014 4:36	61.6	18/11/2014 5:41	55.3	19/11/2014 6:46	66.4	20/11/2014 7:51	64.4	22/11/2014 0:56	64.2
16/11/2014 3:36	57.4	17/11/2014 4:41	60.9	18/11/2014 5:46	48.6	19/11/2014 6:51	66.8	20/11/2014 7:56	63.8	22/11/2014 1:01	64.3
16/11/2014 3:41	59.3	17/11/2014 4:46	61.5	18/11/2014 5:51	57.0	19/11/2014 6:56	67.7	21/11/2014 0:01	63.9	22/11/2014 1:06	63.5
16/11/2014 3:46	58.8	17/11/2014 4:51	61.0	18/11/2014 5:56	57.6	19/11/2014 7:01	64.4	21/11/2014 0:06	63.9	22/11/2014 1:11	62.4
16/11/2014 3:51	54.4	17/11/2014 4:56	60.8	18/11/2014 6:01	59.2	19/11/2014 7:06	64.0	21/11/2014 0:11	63.9	22/11/2014 1:16	63.6
16/11/2014 3:56	58.4	17/11/2014 5:01	62.2	18/11/2014 6:06	59.4	19/11/2014 7:11	61.0	21/11/2014 0:16	62.6	22/11/2014 1:21	62.4
16/11/2014 4:01	63.7	17/11/2014 5:06	60.4	18/11/2014 6:11	62.0	19/11/2014 7:16	62.0	21/11/2014 0:21	63.9	22/11/2014 1:26	63.0
16/11/2014 4:06	58.6	17/11/2014 5:11	61.4	18/11/2014 6:16	62.9	19/11/2014 7:21	62.0	21/11/2014 0:26	61.8	22/11/2014 1:31	62.4
16/11/2014 4:11	41.5	17/11/2014 5:16	63.0	18/11/2014 6:21	62.1	19/11/2014 7:26	61.3	21/11/2014 0:31	62.9	22/11/2014 1:36	63.2
16/11/2014 4:16	57.4	17/11/2014 5:21	63.1	18/11/2014 6:26	65.0	19/11/2014 7:31	62.5	21/11/2014 0:36	63.4	22/11/2014 1:41	63.7
16/11/2014 4:21	57.4	17/11/2014 5:26	62.6	18/11/2014 6:31	65.6	19/11/2014 7:36	62.3	21/11/2014 0:41	60.4	22/11/2014 1:46	62.2
16/11/2014 4:26	51.5	17/11/2014 5:31	58.2	18/11/2014 6:36	65.6	19/11/2014 7:41	61.0	21/11/2014 0:46	62.4	22/11/2014 1:51	62.2
16/11/2014 4:31	50.6	17/11/2014 5:36	51.6	18/11/2014 6:41	66.6	19/11/2014 7:46	62.3	21/11/2014 0:51	61.6	22/11/2014 1:56	62.0
16/11/2014 4:36	59.1	17/11/2014 5:41	52.9	18/11/2014 6:46	66.9	19/11/2014 7:51	60.3	21/11/2014 0:56	59.5	22/11/2014 2:01	61.2
16/11/2014 4:41	55.0	17/11/2014 5:46	53.9	18/11/2014 6:51	66.9	19/11/2014 7:56	60.4	21/11/2014 1:01	61.0	22/11/2014 2:06	62.6
16/11/2014 4:46	62.1	17/11/2014 5:51	55.3	18/11/2014 6:56	67.1	20/11/2014 0:01	61.2	21/11/2014 1:06	63.5	22/11/2014 2:11	61.8
16/11/2014 4:51	56.8	17/11/2014 5:56	61.6	18/11/2014 7:01	64.1	20/11/2014 0:06	60.9	21/11/2014 1:11	61.5	22/11/2014 2:16	61.0
16/11/2014 4:56	54.7	17/11/2014 6:01	58.6	18/11/2014 7:06	61.9	20/11/2014 0:11	61.9	21/11/2014 1:16	57.5	22/11/2014 2:21	60.1
16/11/2014 5:01	53.4	17/11/2014 6:06	59.2	18/11/2014 7:11	63.6	20/11/2014 0:16	60.6	21/11/2014 1:21	58.0	22/11/2014 2:26	60.3
16/11/2014 5:06	52.1	17/11/2014 6:11	60.9	18/11/2014 7:16	63.4	20/11/2014 0:21	61.8	21/11/2014 1:26	60.2	22/11/2014 2:31	62.3
16/11/2014 5:11	62.4	17/11/2014 6:16	63.9	18/11/2014 7:21	64.4	20/11/2014 0:26	60.5	21/11/2014 1:31	59.7	22/11/2014 2:36	61.8
16/11/2014 5:16	63.0	17/11/2014 6:21	63.7	18/11/2014 7:26	66.0	20/11/2014 0:31	58.6	21/11/2014 1:36	59.5	22/11/2014 2:41	59.4
16/11/2014 5:21	56.9	17/11/2014 6:26	64.5	18/11/2014 7:31	64.2	20/11/2014 0:36	59.3	21/11/2014 1:41	60.1	22/11/2014 2:46	59.8
16/11/2014 5:26	56.2	17/11/2014 6:31	64.6	18/11/2014 7:36	62.8	20/11/2014 0:41	58.6	21/11/2014 1:46	59.8	22/11/2014 2:51	60.1
16/11/2014 5:31	56.1	17/11/2014 6:36	65.4	18/11/2014 7:41	61.9	20/11/2014 0:46	57.4	21/11/2014 1:51	62.8	22/11/2014 2:56	58.5
16/11/2014 5:36	47.6	17/11/2014 6:41	65.4	18/11/2014 7:46	63.0	20/11/2014 0:51	57.1	21/11/2014 1:56	63.3	22/11/2014 3:01	57.2
16/11/2014 5:41	57.8	17/11/2014 6:46	66.7	18/11/2014 7:51	62.1	20/11/2014 0:56	56.2	21/11/2014 2:01	57.4	22/11/2014 3:06	60.7
16/11/2014 5:46	54.7	17/11/2014 6:51	66.8	18/11/2014 7:56	61.9	20/11/2014 1:01	57.5	21/11/2014 2:06	62.8	22/11/2014 3:11	58.6
16/11/2014 5:51	59.2	17/11/2014 6:56	67.5	19/11/2014 0:01	61.0	20/11/2014 1:06	54.5	21/11/2014 2:11	53.5	22/11/2014 3:16	59.5
16/11/2014 5:56	56.2	17/11/2014 7:01	72.9	19/11/2014 0:06	61.2	20/11/2014 1:11	53.1	21/11/2014 2:16	51.2	22/11/2014 3:21	58.8
16/11/2014 6:01	54.1	17/11/2014 7:06	61.9	19/11/2014 0:11	60.1	20/11/2014 1:16	62.1	21/11/2014 2:21	49.4	22/11/2014 3:26	55.4
16/11/2014 6:06	55.0	17/11/2014 7:11	65.7	19/11/2014 0:16	58.8	20/11/2014 1:21	59.1	21/11/2014 2:26	51.2	22/11/2014 3:31	60.9
16/11/2014 6:11	60.6	17/11/2014 7:16	65.7	19/11/2014 0:21	58.5	20/11/2014 1:26	58.0	21/11/2014 2:31	56.4	22/11/2014 3:36	58.1
16/11/2014 6:16	57.7	17/11/2014 7:21	63.2	19/11/2014 0:26	60.5	20/11/2014 1:31	57.7	21/11/2014 2:36	53.9	22/11/2014 3:41	55.0
16/11/2014 6:21	61.0	17/11/2014 7:26	61.9	19/11/2014 0:31	60.4	20/11/2014 1:36	57.9	21/11/2014 2:41	62.3	22/11/2014 3:46	56.4
16/11/2014 6:26	62.5	17/11/2014 7:31	62.9	19/11/2014 0:36	58.8	20/11/2014 1:41	56.8	21/11/2014 2:46	63.0	22/11/2014 3:51	62.9
16/11/2014 6:31	64.8	17/11/2014 7:36	61.8	19/11/2014 0:41	57.2	20/11/2014 1:46	57.8	21/11/2014 2:51	62.5	22/11/2014 3:56	58.5
16/11/2014 6:36	62.3	17/11/2014 7:41	62.1	19/11/2014 0:46	58.1	20/11/2014 1:51	54.9	21/11/2014 2:56	62.7	22/11/2014 4:01	62.6
16/11/2014 6:41	64.4	17/11/2014 7:46	62.1	19/11/2014 0:51	63.0	20/11/2014 1:56	60.6	21/11/2014 3:01	60.3	22/11/2014 4:06	63.0
16/11/2014 6:46	63.1	17/11/2014 7:51	62.4	19/11/2014 0:56	56.8	20/11/2014 2:01	53.5	21/11/2014 3:06	62.9	22/11/2014 4:11	62.5
16/11/2014 6:51	62.8	17/11/2014 7:56	61.4	19/11/2014 1:01	54.1	20/11/2014 2:06	51.3	21/11/2014 3:11	62.0	22/11/2014 4:16	62.4
16/11/2014 6:56	64.3	18/11/2014 0:01	60.9	19/11/2014 1:06	47.9	20/11/2014 2:11	53.8	21/11/2014 3:16	62.2	22/11/2014 4:21	47.2
16/11/2014 7:01	64.6	18/11/2014 0:06	61.2	19/11/2014 1:11	54.5	20/11/2014 2:16	51.9	21/11/2014 3:21	62.4	22/11/2014 4:26	62.6
16/11/2014 7:06	64.5	18/11/2014 0:11	59.3	19/11/2014 1:16	36.7	20/11/2014 2:21	62.5	21/11/2014 3:26	62.3	22/11/2014 4:31	63.0
16/11/2014 7:11	64.8	18/11/2014 0:16	58.6	19/11/2014 1:21	49.1	20/11/2014 2:26	62.6	21/11/2014 3:31	62.6	22/11/2014 4:36	62.1
16/11/2014 7:16	64.5	18/11/2014 0:21	64.8	19/11/2014 1:26	51.6	20/11/2014 2:31	62.5	21/11/2014 3:36	62.0	22/11/2014 4:41	62.2
16/11/2014 7:21	65.7	18/11/2014 0:26	59.4	19/11/2014 1:31	58.6	20/11/2014 2:36	61.9	21/11/2014 3:41	61.5	22/11/2014 4:46	62.9
16/11/2014 7:26	65.0	18/11/2014 0:31	59.7	19/11/2014 1:36	49.1	20/11/2014 2:41	62.1	21/11/2014 3:46	61.7	22/11/2014 4:51	56.2
16/11/2014 7:31	64.9	18/11/2014 0:36	58.4	19/11/2014 1:41	53.3	20/11/2014 2:46	61.9	21/11/2014 3:51	62.5	22/11/2014 4:56	62.7
16/11/2014 7:36	63.7	18/11/2014 0:41	52.5	19/11/2014 1:46	56.3	20/11/2014 2:51	62.8	21/11/2014 3:56	61.9	22/11/2014 5:01	63.0
16/11/2014 7:41	64.1	18/11/2014 0:46	57.2	19/11/2014 1:51	60.3	20/11/2014 2:56	61.8	21/11/2014 4:01	61.3	22/11/2014 5:06	54.2
16/11/2014 7:46	63.7	18/11/2014 0:51	56.1	19/11/2014 1:56	63.8	20/11/2014 3:01	62.3	21/11/2014 4:06	52.5	22/11/2014 5:11	62.1
16/11/2014 7:51	65.0	18/11/2014 0:56	60.0	19/11/2014 2:01	66.3	20/11/20					

Real-time Noise Data		RTN3 (Po Leung Kuk Yu Lee Mo Fan Memorial School)							
23/11/2014 0:41	64.4	24/11/2014 1:46	62.1	25/11/2014 2:51	61.3	26/11/2014 3:56	60.1	27/11/2014 5:01	61.9
23/11/2014 0:46	64.0	24/11/2014 1:51	62.1	25/11/2014 2:56	62.5	26/11/2014 4:01	61.8	27/11/2014 5:06	60.7
23/11/2014 0:51	64.1	24/11/2014 1:56	52.2	25/11/2014 3:01	60.8	26/11/2014 4:06	60.7	27/11/2014 5:11	62.4
23/11/2014 1:06	61.9	24/11/2014 2:01	62.0	25/11/2014 3:06	57.1	26/11/2014 4:11	62.3	27/11/2014 5:16	61.4
23/11/2014 1:01	61.9	24/11/2014 2:06	61.6	25/11/2014 3:11	61.8	26/11/2014 4:16	61.1	27/11/2014 5:21	62.0
23/11/2014 1:06	61.5	24/11/2014 2:11	61.9	25/11/2014 3:16	60.9	26/11/2014 4:21	60.7	27/11/2014 5:26	50.5
23/11/2014 1:11	62.9	24/11/2014 2:16	61.0	25/11/2014 3:21	61.0	26/11/2014 4:26	61.3	27/11/2014 5:31	57.0
23/11/2014 1:16	62.5	24/11/2014 2:21	62.9	25/11/2014 3:26	62.3	26/11/2014 4:31	61.3	27/11/2014 5:36	62.7
23/11/2014 1:21	63.3	24/11/2014 2:26	60.7	25/11/2014 3:31	61.6	26/11/2014 4:36	62.4	27/11/2014 5:41	52.1
23/11/2014 1:26	63.2	24/11/2014 2:31	60.1	25/11/2014 3:36	61.5	26/11/2014 4:41	60.4	27/11/2014 5:46	48.8
23/11/2014 1:31	61.8	24/11/2014 2:36	62.2	25/11/2014 3:41	61.1	26/11/2014 4:46	60.8	27/11/2014 5:51	54.0
23/11/2014 1:36	62.7	24/11/2014 2:41	60.9	25/11/2014 3:46	61.7	26/11/2014 4:51	61.5	27/11/2014 5:56	53.2
23/11/2014 1:41	61.0	24/11/2014 2:46	61.3	25/11/2014 3:51	61.2	26/11/2014 4:56	62.1	27/11/2014 6:01	56.9
23/11/2014 1:46	60.9	24/11/2014 2:51	61.0	25/11/2014 3:56	62.1	26/11/2014 5:01	61.7	27/11/2014 6:06	59.4
23/11/2014 1:51	65.2	24/11/2014 2:56	61.1	25/11/2014 4:01	60.3	26/11/2014 5:06	62.4	27/11/2014 6:11	58.8
23/11/2014 1:56	63.8	24/11/2014 3:01	61.2	25/11/2014 4:06	60.9	26/11/2014 5:11	61.7	27/11/2014 6:16	61.6
23/11/2014 2:01	60.7	24/11/2014 3:06	60.0	25/11/2014 4:11	61.6	26/11/2014 5:16	62.0	27/11/2014 6:21	62.8
23/11/2014 2:06	60.4	24/11/2014 3:11	61.0	25/11/2014 4:16	61.2	26/11/2014 5:21	62.4	27/11/2014 6:26	63.1
23/11/2014 2:11	58.6	24/11/2014 3:16	58.8	25/11/2014 4:21	61.3	26/11/2014 5:26	50.5	27/11/2014 6:31	64.1
23/11/2014 2:16	60.8	24/11/2014 3:21	60.9	25/11/2014 4:26	61.2	26/11/2014 5:31	62.9	27/11/2014 6:36	64.1
23/11/2014 2:21	61.2	24/11/2014 3:26	60.4	25/11/2014 4:31	60.2	26/11/2014 5:36	62.7	27/11/2014 6:41	65.4
23/11/2014 2:26	60.1	24/11/2014 3:31	60.1	25/11/2014 4:36	61.4	26/11/2014 5:41	53.8	27/11/2014 6:46	65.4
23/11/2014 2:31	59.5	24/11/2014 3:36	60.4	25/11/2014 4:41	61.4	26/11/2014 5:46	56.4	27/11/2014 6:51	66.1
23/11/2014 2:36	51.9	24/11/2014 3:41	58.9	25/11/2014 4:46	60.8	26/11/2014 5:51	57.1	27/11/2014 6:56	67.1
23/11/2014 2:41	58.6	24/11/2014 3:46	59.3	25/11/2014 4:51	61.7	26/11/2014 5:56	60.1	27/11/2014 23:01	66.0
23/11/2014 2:46	53.1	24/11/2014 3:51	61.5	25/11/2014 4:56	61.3	26/11/2014 6:01	57.3	27/11/2014 23:06	66.8
23/11/2014 2:51	63.0	24/11/2014 3:56	59.7	25/11/2014 5:01	61.6	26/11/2014 6:06	60.0	27/11/2014 23:11	66.6
23/11/2014 2:56	56.3	24/11/2014 4:01	60.5	25/11/2014 5:06	61.4	26/11/2014 6:11	57.0	27/11/2014 23:16	66.7
23/11/2014 3:01	63.0	24/11/2014 4:06	60.8	25/11/2014 5:11	61.7	26/11/2014 6:16	60.9	27/11/2014 23:21	67.8
23/11/2014 3:06	58.2	24/11/2014 4:11	60.2	25/11/2014 5:16	60.9	26/11/2014 6:21	60.5	27/11/2014 23:26	67.1
23/11/2014 3:11	57.4	24/11/2014 4:16	61.3	25/11/2014 5:21	61.9	26/11/2014 6:26	62.5	27/11/2014 23:31	66.0
23/11/2014 3:16	56.4	24/11/2014 4:21	61.1	25/11/2014 5:26	62.7	26/11/2014 6:31	64.4	27/11/2014 23:36	66.2
23/11/2014 3:21	56.0	24/11/2014 4:26	58.6	25/11/2014 5:31	63.0	26/11/2014 6:36	64.4	27/11/2014 23:41	66.3
23/11/2014 3:26	58.1	24/11/2014 4:31	60.7	25/11/2014 5:36	62.9	26/11/2014 6:41	65.5	27/11/2014 23:46	66.4
23/11/2014 3:31	53.2	24/11/2014 4:36	60.4	25/11/2014 5:41	47.9	26/11/2014 6:46	66.0	27/11/2014 23:51	65.6
23/11/2014 3:36	57.6	24/11/2014 4:41	60.4	25/11/2014 5:46	54.1	26/11/2014 6:51	65.2	27/11/2014 23:56	67.8
23/11/2014 3:41	57.4	24/11/2014 4:46	59.8	25/11/2014 5:51	56.3	26/11/2014 6:56	67.1		
23/11/2014 3:46	55.0	24/11/2014 4:51	60.2	25/11/2014 5:56	56.0	26/11/2014 23:01	64.7		
23/11/2014 3:51	57.7	24/11/2014 4:56	61.7	25/11/2014 6:01	54.5	26/11/2014 23:06	64.3		
23/11/2014 3:56	59.5	24/11/2014 5:01	60.5	25/11/2014 6:06	60.2	26/11/2014 23:11	64.2		
23/11/2014 4:01	58.3	24/11/2014 5:06	60.7	25/11/2014 6:11	60.9	26/11/2014 23:16	64.9		
23/11/2014 4:06	47.2	24/11/2014 5:11	60.2	25/11/2014 6:16	62.7	26/11/2014 23:21	64.7		
23/11/2014 4:11	62.9	24/11/2014 5:16	61.4	25/11/2014 6:21	62.1	26/11/2014 23:26	65.3		
23/11/2014 4:16	52.1	24/11/2014 5:21	62.2	25/11/2014 6:26	64.0	26/11/2014 23:31	65.7		
23/11/2014 4:21	62.8	24/11/2014 5:26	62.6	25/11/2014 6:31	63.7	26/11/2014 23:36	63.8		
23/11/2014 4:26	54.4	24/11/2014 5:31	62.6	25/11/2014 6:36	64.6	26/11/2014 23:41	64.7		
23/11/2014 4:31	36.7	24/11/2014 5:36	46.8	25/11/2014 6:41	66.1	26/11/2014 23:46	64.4		
23/11/2014 4:36	63.0	24/11/2014 5:41	63.1	25/11/2014 6:46	65.9	26/11/2014 23:51	62.9		
23/11/2014 4:41	62.6	24/11/2014 5:46	57.2	25/11/2014 6:51	66.8	26/11/2014 23:56	64.5		
23/11/2014 4:46	62.7	24/11/2014 5:51	56.3	25/11/2014 6:56	66.9	27/11/2014 0:01	63.5		
23/11/2014 4:51	56.6	24/11/2014 5:56	62.7	25/11/2014 23:01	64.4	27/11/2014 0:06	63.5		
23/11/2014 4:56	62.8	24/11/2014 6:01	55.9	25/11/2014 23:06	64.5	27/11/2014 0:11	63.4		
23/11/2014 5:01	52.1	24/11/2014 6:06	55.7	25/11/2014 23:11	65.0	27/11/2014 0:16	61.5		
23/11/2014 5:06	52.6	24/11/2014 6:11	54.9	25/11/2014 23:16	64.6	27/11/2014 0:21	62.2		
23/11/2014 5:11	51.0	24/11/2014 6:16	62.1	25/11/2014 23:21	63.9	27/11/2014 0:26	63.5		
23/11/2014 5:16	59.6	24/11/2014 6:21	61.9	25/11/2014 23:26	64.3	27/11/2014 0:31	61.9		
23/11/2014 5:21	55.1	24/11/2014 6:26	63.9	25/11/2014 23:31	64.8	27/11/2014 0:36	61.9		
23/11/2014 5:26	57.8	24/11/2014 6:31	63.7	25/11/2014 23:36	65.4	27/11/2014 0:41	61.2		
23/11/2014 5:31	57.4	24/11/2014 6:36	64.9	25/11/2014 23:41	64.0	27/11/2014 0:46	61.4		
23/11/2014 5:36	53.6	24/11/2014 6:41	65.4	25/11/2014 23:46	63.9	27/11/2014 0:51	61.6		
23/11/2014 5:41	56.0	24/11/2014 6:46	65.4	25/11/2014 23:51	64.9	27/11/2014 0:56	61.5		
23/11/2014 5:46	54.8	24/11/2014 6:51	66.6	25/11/2014 23:56	63.0	27/11/2014 1:01	61.0		
23/11/2014 5:51	61.0	24/11/2014 6:56	66.4	26/11/2014 0:01	63.3	27/11/2014 1:06	61.8		
23/11/2014 5:56	58.0	24/11/2014 23:01	63.2	26/11/2014 0:06	63.4	27/11/2014 1:11	60.6		
23/11/2014 6:01	56.4	24/11/2014 23:06	64.9	26/11/2014 0:11	63.8	27/11/2014 1:16	66.2		
23/11/2014 6:06	60.5	24/11/2014 23:11	63.7	26/11/2014 0:16	62.9	27/11/2014 1:21	58.5		
23/11/2014 6:11	60.4	24/11/2014 23:16	64.0	26/11/2014 0:21	61.9	27/11/2014 1:26	62.4		
23/11/2014 6:16	60.6	24/11/2014 23:21	64.3	26/11/2014 0:26	62.8	27/11/2014 1:31	55.5		
23/11/2014 6:21	61.3	24/11/2014 23:26	64.2	26/11/2014 0:31	62.3	27/11/2014 1:36	57.5		
23/11/2014 6:26	61.2	24/11/2014 23:31	62.6	26/11/2014 0:36	62.9	27/11/2014 1:41	56.8		
23/11/2014 6:31	62.9	24/11/2014 23:36	64.7	26/11/2014 0:41	62.6	27/11/2014 1:46	49.6		
23/11/2014 6:36	61.8	24/11/2014 23:41	62.9	26/11/2014 0:46	61.9	27/11/2014 1:51	51.3		
23/11/2014 6:41	63.2	24/11/2014 23:46	62.8	26/11/2014 0:51	62.0	27/11/2014 1:56	57.0		
23/11/2014 6:46	63.3	24/11/2014 23:51	62.4	26/11/2014 0:56	60.1	27/11/2014 2:01	53.7		
23/11/2014 6:51	64.7	24/11/2014 23:56	62.2	26/11/2014 1:01	60.6	27/11/2014 2:06	63.8		
23/11/2014 6:56	67.8	25/11/2014 0:01	62.2	26/11/2014 1:06	58.8	27/11/2014 2:11	61.9		
23/11/2014 23:01	63.5	25/11/2014 0:06	61.2	26/11/2014 1:11	59.7	27/11/2014 2:16	63.0		
23/11/2014 23:06	62.1	25/11/2014 0:11	60.1	26/11/2014 1:16	59.0	27/11/2014 2:21	62.9		
23/11/2014 23:11	63.3	25/11/2014 0:16	60.1	26/11/2014 1:21	69.3	27/11/2014 2:26	48.8		
23/11/2014 23:16	64.2	25/11/2014 0:21	59.2	26/11/2014 1:26	58.3	27/11/2014 2:31	62.8		
23/11/2014 23:21	64.2	25/11/2014 0:26	60.8	26/11/2014 1:31	56.4	27/11/2014 2:36	63.1		
23/11/2014 23:26	63.3	25/11/2014 0:31	60.2	26/11/2014 1:36	53.8	27/11/2014 2:41	62.2		
23/11/2014 23:31	63.1	25/11/2014 0:36	60.1	26/11/2014 1:41	55.6	27/11/2014 2:46	62.5		
23/11/2014 23:36	61.7	25/11/2014 0:41	60.2	26/11/2014 1:46	62.9	27/11/2014 2:51	62.8		
23/11/2014 23:41	61.5	25/11/2014 0:46	60.0	26/11/2014 1:51	62.6	27/11/2014 2:56	62.2		
23/11/2014 23:46	59.8	25/11/2014 0:51	54.7	26/11/2014 1:56	47.6	27/11/2014 3:01	61.7		
23/11/2014 23:51	59.8	25/11/2014 0:56	52.8	26/11/2014 2:01	63.0	27/11/2014 3:06	63.0		
23/11/2014 23:56	59.4	25/11/2014 1:01	59.2	26/11/2014 2:06	50.0	27/11/2014 3:11	61.7		
24/11/2014 0:01	59.8	25/11/2014 1:06	59.5	26/11/2014 2:11	52.2	27/11/2014 3:16	48.3		

Real-time Noise Data	RTN4 (Causeway Bay Community Centre)			
Normal Day 07:00-19:00	1/11/2014 12:01 62.3	6/11/2014 18:31 59.8	12/11/2014 13:01 62.2	18/11/2014 7:31 60.4
28/10/2014 7:01 62.6	1/11/2014 12:31 62.4	7/11/2014 7:01 63.3	12/11/2014 13:31 62.1	18/11/2014 8:01 61.3
28/10/2014 7:31 62.4	1/11/2014 13:01 62.5	7/11/2014 7:31 63.2	12/11/2014 14:01 62.1	18/11/2014 8:31 61.7
28/10/2014 8:01 62.5	1/11/2014 13:31 63.1	7/11/2014 8:01 61.1	12/11/2014 14:31 60.6	18/11/2014 9:01 60.9
28/10/2014 8:31 62.7	1/11/2014 14:01 62.0	7/11/2014 8:31 61.3	12/11/2014 15:01 60.4	18/11/2014 9:31 61.6
28/10/2014 9:01 62.9	1/11/2014 14:31 61.4	7/11/2014 9:01 60.9	12/11/2014 15:31 62.9	18/11/2014 10:01 61.3
28/10/2014 9:31 61.8	1/11/2014 15:01 61.5	7/11/2014 9:31 61.0	12/11/2014 16:01 63.6	18/11/2014 10:31 62.3
28/10/2014 10:01 61.6	1/11/2014 15:31 61.4	7/11/2014 10:01 61.6	12/11/2014 16:31 64.1	18/11/2014 11:01 62.3
28/10/2014 10:31 61.5	1/11/2014 16:01 61.9	7/11/2014 10:31 61.6	12/11/2014 17:01 63.9	18/11/2014 11:31 62.7
28/10/2014 11:01 62.7	1/11/2014 16:31 62.2	7/11/2014 11:01 61.2	12/11/2014 17:31 63.4	18/11/2014 12:01 62.3
28/10/2014 11:31 62.3	1/11/2014 17:01 61.8	7/11/2014 11:31 60.3	12/11/2014 18:01 61.4	18/11/2014 12:31 62.3
28/10/2014 12:01 63.2	1/11/2014 17:31 60.6	7/11/2014 12:01 59.9	12/11/2014 18:31 61.2	18/11/2014 13:01 63.4
28/10/2014 12:31 62.4	1/11/2014 18:01 60.6	7/11/2014 12:31 61.0	13/11/2014 7:01 63.1	18/11/2014 13:31 62.5
28/10/2014 13:01 63.7	1/11/2014 18:31 61.7	7/11/2014 13:01 60.6	13/11/2014 7:31 64.5	18/11/2014 14:01 62.6
28/10/2014 13:31 63.4	3/11/2014 7:01 62.2	7/11/2014 13:31 61.1	13/11/2014 8:01 62.2	18/11/2014 14:31 62.5
28/10/2014 14:01 62.5	3/11/2014 7:31 62.6	7/11/2014 14:01 61.8	13/11/2014 8:31 62.4	18/11/2014 15:01 62.5
28/10/2014 14:31 62.4	3/11/2014 8:01 61.3	7/11/2014 14:31 62.2	13/11/2014 9:01 63.3	18/11/2014 15:31 62.2
28/10/2014 15:01 62.4	3/11/2014 8:31 61.9	7/11/2014 15:01 61.4	13/11/2014 9:31 64.1	18/11/2014 16:01 63.5
28/10/2014 15:31 62.6	3/11/2014 9:01 62.7	7/11/2014 15:31 61.4	13/11/2014 10:01 62.7	18/11/2014 16:31 62.9
28/10/2014 16:01 62.6	3/11/2014 9:31 61.2	7/11/2014 16:01 61.7	13/11/2014 10:31 60.4	18/11/2014 17:01 61.4
28/10/2014 16:31 62.7	3/11/2014 10:01 62.5	7/11/2014 16:31 61.7	13/11/2014 11:01 60.6	18/11/2014 17:31 60.9
28/10/2014 17:01 62.7	3/11/2014 10:31 61.8	7/11/2014 17:01 60.4	13/11/2014 11:31 60.0	18/11/2014 18:01 60.9
28/10/2014 17:31 61.7	3/11/2014 11:01 61.4	7/11/2014 17:31 58.2	13/11/2014 12:01 60.0	18/11/2014 18:31 60.7
28/10/2014 18:01 60.2	3/11/2014 11:31 62.4	7/11/2014 18:01 58.3	13/11/2014 12:31 61.9	19/11/2014 7:01 63.3
28/10/2014 18:31 60.1	3/11/2014 12:01 61.9	7/11/2014 18:31 58.5	13/11/2014 13:01 62.5	19/11/2014 7:31 63.9
29/10/2014 7:01 62.6	3/11/2014 12:31 62.4	8/11/2014 7:01 63.6	13/11/2014 13:31 62.0	19/11/2014 8:01 60.7
29/10/2014 7:31 63.2	3/11/2014 13:01 63.9	8/11/2014 7:31 63.5	13/11/2014 14:01 61.6	19/11/2014 8:31 61.8
29/10/2014 8:01 60.8	3/11/2014 13:31 63.0	8/11/2014 8:01 63.4	13/11/2014 14:31 60.2	19/11/2014 9:01 61.7
29/10/2014 8:31 61.6	3/11/2014 14:01 61.9	8/11/2014 8:31 63.3	13/11/2014 15:01 61.0	19/11/2014 9:31 63.9
29/10/2014 9:01 60.9	3/11/2014 14:31 61.2	8/11/2014 9:01 63.7	13/11/2014 15:31 61.9	19/11/2014 10:01 63.4
29/10/2014 9:31 61.3	3/11/2014 15:01 62.2	8/11/2014 9:31 62.8	13/11/2014 16:01 62.8	19/11/2014 10:31 62.6
29/10/2014 10:01 62.3	3/11/2014 15:31 61.8	8/11/2014 10:01 62.6	13/11/2014 16:31 62.7	19/11/2014 11:01 62.4
29/10/2014 10:31 63.5	3/11/2014 16:01 62.1	8/11/2014 10:31 62.2	13/11/2014 17:01 62.0	19/11/2014 11:31 62.8
29/10/2014 11:01 64.4	3/11/2014 16:31 63.2	8/11/2014 11:01 62.1	13/11/2014 17:31 61.1	19/11/2014 12:01 63.5
29/10/2014 11:31 64.2	3/11/2014 17:01 61.3	8/11/2014 11:31 61.9	13/11/2014 18:01 58.9	19/11/2014 12:31 62.8
29/10/2014 12:01 63.6	3/11/2014 17:31 61.3	8/11/2014 12:01 60.9	13/11/2014 18:31 58.6	19/11/2014 13:01 64.2
29/10/2014 12:31 62.8	3/11/2014 18:01 61.2	8/11/2014 12:31 59.7	14/11/2014 7:01 63.2	19/11/2014 13:31 64.5
29/10/2014 13:01 63.8	3/11/2014 18:31 61.0	8/11/2014 13:01 62.0	14/11/2014 7:31 64.7	19/11/2014 14:01 62.3
29/10/2014 13:31 63.8	4/11/2014 7:01 62.7	8/11/2014 13:31 61.9	14/11/2014 8:01 62.3	19/11/2014 14:31 62.3
29/10/2014 14:01 62.7	4/11/2014 7:31 62.5	8/11/2014 14:01 62.2	14/11/2014 8:31 61.6	19/11/2014 15:01 62.0
29/10/2014 14:31 62.8	4/11/2014 8:01 61.7	8/11/2014 14:31 61.9	14/11/2014 9:01 61.4	19/11/2014 15:31 62.5
29/10/2014 15:01 62.9	4/11/2014 8:31 61.3	8/11/2014 15:01 61.2	14/11/2014 9:31 61.4	19/11/2014 16:01 63.5
29/10/2014 15:31 64.0	4/11/2014 9:01 62.1	8/11/2014 15:31 60.7	14/11/2014 10:01 61.3	19/11/2014 16:31 64.2
29/10/2014 16:01 63.8	4/11/2014 9:31 62.6	8/11/2014 16:01 61.1	14/11/2014 10:31 62.3	19/11/2014 17:01 62.3
29/10/2014 16:31 63.3	4/11/2014 10:01 63.4	8/11/2014 16:31 61.1	14/11/2014 11:01 63.2	19/11/2014 17:31 61.0
29/10/2014 17:01 62.3	4/11/2014 10:31 63.4	8/11/2014 17:01 61.6	14/11/2014 11:31 62.6	19/11/2014 18:01 60.4
29/10/2014 17:31 60.8	4/11/2014 11:01 62.9	8/11/2014 17:31 63.8	14/11/2014 12:01 61.7	19/11/2014 18:31 59.3
29/10/2014 18:01 60.8	4/11/2014 11:31 63.8	8/11/2014 18:01 63.3	14/11/2014 12:31 61.8	20/11/2014 7:01 62.9
29/10/2014 18:31 61.4	4/11/2014 12:01 63.8	8/11/2014 18:31 62.6	14/11/2014 13:01 62.5	20/11/2014 7:31 62.4
30/10/2014 7:01 62.6	4/11/2014 12:31 64.1	10/11/2014 7:01 63.3	14/11/2014 13:31 62.5	20/11/2014 8:01 62.6
30/10/2014 7:31 63.2	4/11/2014 13:01 64.3	10/11/2014 7:31 64.5	14/11/2014 14:01 62.5	20/11/2014 8:31 63.2
30/10/2014 8:01 61.8	4/11/2014 13:31 64.2	10/11/2014 8:01 61.3	14/11/2014 14:31 62.1	20/11/2014 9:01 64.3
30/10/2014 8:31 61.5	4/11/2014 14:01 63.9	10/11/2014 8:31 61.5	14/11/2014 15:01 61.6	20/11/2014 9:31 64.1
30/10/2014 9:01 62.8	4/11/2014 14:31 62.2	10/11/2014 9:01 61.1	14/11/2014 15:31 61.4	20/11/2014 10:01 64.8
30/10/2014 9:31 63.4	4/11/2014 15:01 61.0	10/11/2014 9:31 62.1	14/11/2014 16:01 60.6	20/11/2014 10:31 63.9
30/10/2014 10:01 63.4	4/11/2014 15:31 60.1	10/11/2014 10:01 63.4	14/11/2014 16:31 61.2	20/11/2014 11:01 63.2
30/10/2014 10:31 63.4	4/11/2014 16:01 60.2	10/11/2014 10:31 62.9	14/11/2014 17:01 61.2	20/11/2014 11:31 63.6
30/10/2014 11:01 63.6	4/11/2014 16:31 60.1	10/11/2014 11:01 63.8	14/11/2014 17:31 60.3	20/11/2014 12:01 62.3
30/10/2014 11:31 62.7	4/11/2014 17:01 59.9	10/11/2014 11:31 64.4	14/11/2014 18:01 59.7	20/11/2014 12:31 63.9
30/10/2014 12:01 63.1	4/11/2014 17:31 59.9	10/11/2014 12:01 63.8	14/11/2014 18:31 59.6	20/11/2014 13:01 64.3
30/10/2014 12:31 63.0	4/11/2014 18:01 59.8	10/11/2014 12:31 64.1	15/11/2014 7:01 63.4	20/11/2014 13:31 63.9
30/10/2014 13:01 63.8	4/11/2014 18:31 60.8	10/11/2014 13:01 63.0	15/11/2014 7:31 64.2	20/11/2014 14:01 62.5
30/10/2014 13:31 63.9	5/11/2014 7:01 62.7	10/11/2014 13:31 62.8	15/11/2014 8:01 64.5	20/11/2014 14:31 60.7
30/10/2014 14:01 62.6	5/11/2014 7:31 63.5	10/11/2014 14:01 61.8	15/11/2014 8:31 63.9	20/11/2014 15:01 62.0
30/10/2014 14:31 62.0	5/11/2014 8:01 61.7	10/11/2014 14:31 61.1	15/11/2014 9:01 64.2	20/11/2014 15:31 61.8
30/10/2014 15:01 62.3	5/11/2014 8:31 61.1	10/11/2014 15:01 61.0	15/11/2014 9:31 63.4	20/11/2014 16:01 62.5
30/10/2014 15:31 61.9	5/11/2014 9:01 61.8	10/11/2014 15:31 61.6	15/11/2014 10:01 62.8	20/11/2014 16:31 62.9
30/10/2014 16:01 62.0	5/11/2014 9:31 60.5	10/11/2014 16:01 61.9	15/11/2014 10:31 62.7	20/11/2014 17:01 63.4
30/10/2014 16:31 62.4	5/11/2014 10:01 61.5	10/11/2014 16:31 62.7	15/11/2014 11:01 62.9	20/11/2014 17:31 61.2
30/10/2014 17:01 62.3	5/11/2014 10:31 61.7	10/11/2014 17:01 62.3	15/11/2014 11:31 62.1	20/11/2014 18:01 59.6
30/10/2014 17:31 62.3	5/11/2014 11:01 61.6	10/11/2014 17:31 61.5	15/11/2014 12:01 62.5	20/11/2014 18:31 59.9
30/10/2014 18:01 61.0	5/11/2014 11:31 62.0	10/11/2014 18:01 61.5	15/11/2014 12:31 62.3	21/11/2014 7:01 62.8
30/10/2014 18:31 61.6	5/11/2014 12:01 60.2	10/11/2014 18:31 62.2	15/11/2014 13:01 62.7	21/11/2014 7:31 63.2
31/10/2014 7:01 63.1	5/11/2014 12:31 61.4	11/11/2014 7:01 63.6	15/11/2014 13:31 62.4	21/11/2014 8:01 61.7
31/10/2014 7:31 62.8	5/11/2014 13:01 62.4	11/11/2014 7:31 62.1	15/11/2014 14:01 62.8	21/11/2014 8:31 61.8
31/10/2014 8:01 62.2	5/11/2014 13:31 62.9	11/11/2014 8:01 61.1	15/11/2014 14:31 63.1	21/11/2014 9:01 62.7
31/10/2014 8:31 62.8	5/11/2014 14:01 62.5	11/11/2014 8:31 61.7	15/11/2014 15:01 62.5	21/11/2014 9:31 63.5
31/10/2014 9:01 62.8	5/11/2014 14:31 62.9	11/11/2014 9:01 61.0	15/11/2014 15:31 62.4	21/11/2014 10:01 63.3
31/10/2014 9:31 62.3	5/11/2014 15:01 62.0	11/11/2014 9:31 61.3	15/11/2014 16:01 62.4	21/11/2014 10:31 62.6
31/10/2014 10:01 62.6	5/11/2014 15:31 62.4	11/11/2014 10:01 61.4	15/11/2014 16:31 62.2	21/11/2014 11:01 62.9
31/10/2014 10:31 63.2	5/11/2014 16:01 62.3	11/11/2014 10:31 61.6	15/11/2014 17:01 62.1	21/11/2014 11:31 62.5
31/10/2014 11:01 62.8	5/11/2014 16:31 63.6	11/11/2014 11:01 61.6	15/11/2014 17:31 61.1	21/11/2014 12:01 61.1
31/10/2014 11:31 62.6	5/11/2014 17:01 62.2	11/11/2014 11:31 60.4	15/11/2014 18:01 61.1	21/11/2014 12:31 60.9
31/10/2014 12:01 63.0	5/11/2014 17:31 61.8	11/11/2014 12:01 60.6	15/11/2014 18:31 62.3	21/11/2014 13:01 62.0
31/10/2014 12:31 64.1	5/11/2014 18:01 61.2	11/11/2014 12:31 60.8	17/11/2014 7:01 62.8	21/11/2014 13:31 62.7
31/10/2014 13:01 63.8	5/11/2014 18:31 60.8	11/11/2014 13:01 61.2	17/11/2014 7:31 61.9	21/11/2014 14:01 62.1
31/10/2014 13:31 63.6	6/11/2014 7:01 62.9	11/11/2014 13:31 61.0	17/11/2014 8:01 61.2	21/11/2014 14:31 61.7
31/10/2014 14:01 62.0	6/11/2014 7:31 63.9	11/11/2014 14:01 61.1	17/11/2014 8:31 61.8	21/11/2014 15:01 61.5
31/10/2014 14:31 63.0	6/11/2014 8:01 62.0	11/11/20		

Real-time Noise Data

RTN4 (Causeway Bay Community Centre)

Normal Day 19:00-23:00,
Sunday & Holiday
07:00-23:00

28/10/2014 19:01 60.0
28/10/2014 19:06 59.9
28/10/2014 19:11 60.3
28/10/2014 19:16 59.5
28/10/2014 19:21 62.4
28/10/2014 19:26 61.1
28/10/2014 19:31 60.6
28/10/2014 19:36 61.1
28/10/2014 19:41 61.5
28/10/2014 19:46 62.7
28/10/2014 19:51 63.3
28/10/2014 19:56 63.7
28/10/2014 20:01 63.6
28/10/2014 20:06 63.4
28/10/2014 20:11 63.4
28/10/2014 20:16 62.5
28/10/2014 20:21 63.0
28/10/2014 20:26 62.6
28/10/2014 20:31 62.8
28/10/2014 20:36 63.0
28/10/2014 20:41 63.0
28/10/2014 20:46 62.3
28/10/2014 20:51 62.9
28/10/2014 20:56 63.1
28/10/2014 21:01 62.9
28/10/2014 21:06 63.0
28/10/2014 21:11 62.9
28/10/2014 21:16 62.8
28/10/2014 21:21 63.0
28/10/2014 21:26 63.0
28/10/2014 21:31 63.7
28/10/2014 21:36 63.2
28/10/2014 21:41 62.6
28/10/2014 21:46 62.4
28/10/2014 21:51 63.2
28/10/2014 21:56 61.9
28/10/2014 22:01 62.5
28/10/2014 22:06 62.4
28/10/2014 22:11 63.0
28/10/2014 22:16 63.5
28/10/2014 22:21 61.9
28/10/2014 22:26 62.4
28/10/2014 22:31 62.1
28/10/2014 22:36 62.8
28/10/2014 22:41 62.3
28/10/2014 22:46 47.4
28/10/2014 22:51 61.5
28/10/2014 22:56 61.8
29/10/2014 19:01 61.1
29/10/2014 19:06 61.9
29/10/2014 19:11 62.8
29/10/2014 19:16 63.0
29/10/2014 19:21 63.4
29/10/2014 19:26 50.2
29/10/2014 19:31 63.1
29/10/2014 19:36 62.9
29/10/2014 19:41 63.3
29/10/2014 19:46 62.4
29/10/2014 19:51 63.6
29/10/2014 19:56 63.5
29/10/2014 20:01 62.3
29/10/2014 20:06 63.4
29/10/2014 20:11 63.5
29/10/2014 20:16 42.1
29/10/2014 20:21 63.0
29/10/2014 20:26 62.8
29/10/2014 20:31 62.5
29/10/2014 20:36 63.5
29/10/2014 20:41 63.0
29/10/2014 20:46 62.9
29/10/2014 20:51 63.2
29/10/2014 20:56 63.1
29/10/2014 21:01 62.3
29/10/2014 21:06 63.0
29/10/2014 21:11 63.2
29/10/2014 21:16 62.4
29/10/2014 21:21 62.6
29/10/2014 21:26 62.9
29/10/2014 21:31 62.1
29/10/2014 21:36 62.8
29/10/2014 21:41 62.1
29/10/2014 21:46 62.8
29/10/2014 21:51 62.7
29/10/2014 21:56 62.6
29/10/2014 22:01 62.1
29/10/2014 22:06 63.4
29/10/2014 22:11 63.2
29/10/2014 22:16 62.0
29/10/2014 22:21 62.1
29/10/2014 22:26 62.7
29/10/2014 22:31 61.6
29/10/2014 22:36 61.6
29/10/2014 22:41 61.4
29/10/2014 22:46 62.1
29/10/2014 22:51 61.8
29/10/2014 22:56 62.0
30/10/2014 19:01 60.8
30/10/2014 19:06 61.2
30/10/2014 19:11 60.9
30/10/2014 19:16 61.8
30/10/2014 19:21 61.8
30/10/2014 19:26 61.7
30/10/2014 19:31 62.4
30/10/2014 19:36 61.9

30/10/2014 19:41 62.6
30/10/2014 19:46 61.8
30/10/2014 19:51 63.0
30/10/2014 19:56 62.6
30/10/2014 20:01 62.4
30/10/2014 20:06 63.4
30/10/2014 20:11 63.0
30/10/2014 20:16 61.8
30/10/2014 20:21 63.1
30/10/2014 20:26 62.9
30/10/2014 20:31 63.6
30/10/2014 20:36 59.9
30/10/2014 20:41 63.0
30/10/2014 20:46 62.0
30/10/2014 20:51 63.1
30/10/2014 20:56 62.6
30/10/2014 21:01 62.6
30/10/2014 21:06 62.8
30/10/2014 21:11 63.0
30/10/2014 21:16 63.5
30/10/2014 21:21 63.3
30/10/2014 21:26 63.0
30/10/2014 21:31 63.1
30/10/2014 21:36 62.9
30/10/2014 21:41 63.4
30/10/2014 21:46 63.4
30/10/2014 21:51 62.4
30/10/2014 21:56 62.6
30/10/2014 22:01 62.2
30/10/2014 22:06 64.1
30/10/2014 22:11 62.7
30/10/2014 22:16 63.3
30/10/2014 22:21 61.5
30/10/2014 22:26 62.3
30/10/2014 22:31 62.2
30/10/2014 22:36 62.4
30/10/2014 22:41 62.2
30/10/2014 22:46 62.2
30/10/2014 22:51 62.1
30/10/2014 22:56 61.6
31/10/2014 19:01 61.5
31/10/2014 19:06 61.5
31/10/2014 19:11 62.2
31/10/2014 19:16 61.8
31/10/2014 19:21 62.0
31/10/2014 19:26 62.6
31/10/2014 19:31 63.0
31/10/2014 19:36 63.3
31/10/2014 19:41 63.7
31/10/2014 19:46 63.1
31/10/2014 19:51 63.5
31/10/2014 19:56 63.7
31/10/2014 20:01 63.6
31/10/2014 20:06 51.1
31/10/2014 20:11 63.6
31/10/2014 20:16 63.1
31/10/2014 20:21 63.3
31/10/2014 20:26 63.4
31/10/2014 20:31 62.1
31/10/2014 20:36 62.9
31/10/2014 20:41 63.3
31/10/2014 20:46 63.0
31/10/2014 20:51 62.6
31/10/2014 20:56 62.6
31/10/2014 21:01 62.7
31/10/2014 21:06 62.6
31/10/2014 21:11 63.5
31/10/2014 21:16 62.5
31/10/2014 21:21 63.0
31/10/2014 21:26 62.7
31/10/2014 21:31 62.5
31/10/2014 21:36 63.0
31/10/2014 21:41 62.8
31/10/2014 21:46 62.4
31/10/2014 21:51 62.5
31/10/2014 21:56 62.2
31/10/2014 22:01 63.0
31/10/2014 22:06 62.8
31/10/2014 22:11 62.8
31/10/2014 22:16 62.3
31/10/2014 22:21 62.2
31/10/2014 22:26 62.6
31/10/2014 22:31 62.0
31/10/2014 22:36 62.1
31/10/2014 22:41 62.1
31/10/2014 22:46 63.1
31/10/2014 22:51 63.4
31/10/2014 22:56 48.5
1/11/2014 19:01 61.6
1/11/2014 19:06 61.0
1/11/2014 19:11 62.1
1/11/2014 19:16 61.4
1/11/2014 19:21 60.9
1/11/2014 19:26 62.1
1/11/2014 19:31 63.6
1/11/2014 19:36 63.3
1/11/2014 19:41 63.0
1/11/2014 19:46 63.0
1/11/2014 19:51 63.4
1/11/2014 19:56 62.4
1/11/2014 20:01 62.2
1/11/2014 20:06 63.3
1/11/2014 20:11 62.9
1/11/2014 20:16 62.5
1/11/2014 20:21 62.6
1/11/2014 20:26 62.6
1/11/2014 20:31 62.1
1/11/2014 20:36 61.9
1/11/2014 20:41 62.6
1/11/2014 20:46 62.6

1/11/2014 20:46 62.0
1/11/2014 20:51 62.8
1/11/2014 20:56 61.7
1/11/2014 21:01 62.6
1/11/2014 21:06 62.4
1/11/2014 21:11 63.0
1/11/2014 21:16 61.8
1/11/2014 21:21 63.2
1/11/2014 21:26 61.8
1/11/2014 21:31 61.6
1/11/2014 21:36 63.0
1/11/2014 21:41 61.6
1/11/2014 21:46 61.7
1/11/2014 21:51 62.2
1/11/2014 21:56 62.0
1/11/2014 22:01 63.2
1/11/2014 22:06 63.0
1/11/2014 22:11 50.4
1/11/2014 22:16 62.5
1/11/2014 22:21 62.2
1/11/2014 22:26 62.6
1/11/2014 22:31 62.3
1/11/2014 22:36 61.5
1/11/2014 22:41 61.8
1/11/2014 22:46 62.5
1/11/2014 22:51 61.7
1/11/2014 22:56 62.1
2/11/2014 7:01 60.7
2/11/2014 7:06 61.2
2/11/2014 7:11 61.3
2/11/2014 7:16 61.9
2/11/2014 7:21 60.6
2/11/2014 7:26 62.3
2/11/2014 7:31 62.5
2/11/2014 7:36 62.0
2/11/2014 7:41 61.8
2/11/2014 7:46 63.0
2/11/2014 7:51 61.8
2/11/2014 7:56 61.8
2/11/2014 8:01 61.6
2/11/2014 8:06 62.6
2/11/2014 8:11 63.4
2/11/2014 8:16 62.3
2/11/2014 8:21 62.1
2/11/2014 8:26 62.5
2/11/2014 8:31 63.0
2/11/2014 8:36 62.6
2/11/2014 8:41 61.8
2/11/2014 8:46 63.3
2/11/2014 8:51 62.6
2/11/2014 8:56 62.7
2/11/2014 9:01 63.4
2/11/2014 9:06 63.1
2/11/2014 9:11 63.4
2/11/2014 9:16 50.2
2/11/2014 9:21 52.1
2/11/2014 9:26 63.4
2/11/2014 9:31 43.4
2/11/2014 9:36 62.8
2/11/2014 9:41 62.9
2/11/2014 9:46 63.4
2/11/2014 9:51 63.0
2/11/2014 9:56 63.1
2/11/2014 10:01 62.9
2/11/2014 10:06 50.2
2/11/2014 10:11 63.6
2/11/2014 10:16 62.5
2/11/2014 10:21 47.4
2/11/2014 10:26 62.9
2/11/2014 10:31 63.1
2/11/2014 10:36 63.0
2/11/2014 10:41 63.0
2/11/2014 10:46 63.2
2/11/2014 10:51 63.3
2/11/2014 10:56 63.5
2/11/2014 11:01 42.1
2/11/2014 11:06 63.5
2/11/2014 11:11 62.6
2/11/2014 11:16 62.7
2/11/2014 11:21 62.1
2/11/2014 11:26 62.0
2/11/2014 11:31 62.3
2/11/2014 11:36 61.8
2/11/2014 11:41 63.5
2/11/2014 11:46 63.5
2/11/2014 11:51 62.8
2/11/2014 11:56 62.8
2/11/2014 12:01 63.3
2/11/2014 12:06 62.2
2/11/2014 12:11 62.0
2/11/2014 12:16 63.2
2/11/2014 12:21 62.5
2/11/2014 12:26 62.9
2/11/2014 12:31 63.2
2/11/2014 12:36 62.5
2/11/2014 12:41 63.5
2/11/2014 12:46 63.2
2/11/2014 12:51 63.0
2/11/2014 12:56 62.9
2/11/2014 13:01 61.4
2/11/2014 13:06 60.9
2/11/2014 13:11 61.9
2/11/2014 13:16 63.2
2/11/2014 13:21 50.0
2/11/2014 13:26 63.0
2/11/2014 13:31 63.5
2/11/2014 13:36 63.6
2/11/2014 13:41 62.3
2/11/2014 13:46 62.7

2/11/2014 13:51 62.7
2/11/2014 13:56 62.7
2/11/2014 14:01 62.0
2/11/2014 14:06 63.0
2/11/2014 14:11 62.8
2/11/2014 14:16 62.5
2/11/2014 14:21 44.3
2/11/2014 14:26 62.5
2/11/2014 14:31 62.3
2/11/2014 14:36 62.3
2/11/2014 14:41 61.1
2/11/2014 14:46 62.5
2/11/2014 14:51 63.4
2/11/2014 14:56 62.3
2/11/2014 15:01 62.9
2/11/2014 15:06 62.8
2/11/2014 15:11 62.9
2/11/2014 15:16 62.9
2/11/2014 15:21 62.5
2/11/2014 15:26 52.9
2/11/2014 15:31 62.9
2/11/2014 15:36 63.0
2/11/2014 15:41 63.3
2/11/2014 15:46 63.0
2/11/2014 15:51 63.4
2/11/2014 15:56 63.0
2/11/2014 16:01 63.5
2/11/2014 16:06 63.1
2/11/2014 16:11 62.8
2/11/2014 16:16 62.8
2/11/2014 16:21 62.8
2/11/2014 16:26 62.7
2/11/2014 16:31 63.0
2/11/2014 16:36 43.4
2/11/2014 16:41 63.2
2/11/2014 16:46 63.0
2/11/2014 16:51 63.4
2/11/2014 16:56 62.6
2/11/2014 17:01 62.8
2/11/2014 17:06 63.0
2/11/2014 17:11 62.6
2/11/2014 17:16 62.5
2/11/2014 17:21 63.0
2/11/2014 17:26 62.5
2/11/2014 17:31 62.7
2/11/2014 17:36 63.4
2/11/2014 17:41 62.1
2/11/2014 17:46 49.4
2/11/2014 17:51 62.8
2/11/2014 17:56 62.7
2/11/2014 18:01 63.2
2/11/2014 18:06 62.5
2/11/2014 18:11 62.9
2/11/2014 18:16 62.9
2/11/2014 18:21 63.2
2/11/2014 18:26 61.9
2/11/2014 18:31 62.1
2/11/2014 18:36 61.6
2/11/2014 18:41 61.6
2/11/2014 18:46 60.9
2/11/2014 18:51 61.2
2/11/2014 18:56 60.7
2/11/2014 19:01 62.2
2/11/2014 19:06 62.2
2/11/2014 19:11 62.5
2/11/2014 19:16 61.7
2/11/2014 19:21 62.1
2/11/2014 19:26 62.0
2/11/2014 19:31 62.0
2/11/2014 19:36 62.0
2/11/2014 19:41 62.4
2/11/2014 19:46 62.6
2/11/2014 19:51 62.0
2/11/2014 19:56 62.2
2/11/2014 20:01 62.1
2/11/2014 20:06 61.5
2/11/2014 20:11 62.3
2/11/2014 20:16 61.6
2/11/2014 20:21 62.0
2/11/2014 20:26 62.0
2/11/2014 20:31 61.8
2/11/2014 20:36 62.2
2/11/2014 20:41 62.2
2/11/2014 20:46 61.9
2/11/2014 20:51 61.7
2/11/2014 20:56 61.8
2/11/2014 21:01 61.9
2/11/2014 21:06 61.6
2/11/2014 21:11 61.3
2/11/2014 21:16 61.7
2/11/2014 21:21 61.6
2/11/2014 21:26 61.8
2/11/2014 21:31 61.4
2/11/2014 21:36 61.3
2/11/2014 21:41 61.9
2/11/2014 21:46 61.7
2/11/2014 21:51 61.2
2/11/2014 21:56 61.2
2/11/2014 22:01 61.2
2/11/2014 22:06 62.1
2/11/2014 22:11 61.4
2/11/2014 22:16 61.6
2/11/2014 22:21 61.7
2/11/2014 22:26 62.2
2/11/2014 22:31 61.1
2/11/2014 22:36 60.9
2/11/2014 22:41 61.9
2/11/2014 22:46 60.3
2/11/2014 22:51 61.6

2/11/2014 22:56 61.1
3/11/2014 19:01 60.3
3/11/2014 19:06 62.1
3/11/2014 19:11 62.7
3/11/2014 19:16 48.5
3/11/2014 19:21 62.5
3/11/2014 19:26 62.4
3/11/2014 19:31 62.5
3/11/2014 19:36 62.8
3/11/2014 19:41 63.0
3/11/2014 19:46 63.2
3/11/2014 19:51 63.6
3/11/2014 19:56 63.1
3/11/2014 20:01 62.4
3/11/2014 20:06 62.6
3/11/2014 20:11 63.5
3/11/2014 20:16 62.1
3/11/2014 20:21 62.7
3/11/2014 20:26 63.1
3/11/2014 20:31 55.2
3/11/2014 20:36 63.0
3/11/2014 20:41 62.5
3/11/2014 20:46 63.1
3/11/2014 20:51 62.2
3/11/2014 20:56 62.8
3/11/2014 21:01 62.2
3/11/2014 21:06 62.9
3/11/2014 21:11 62.9
3/11/2014 21:16 62.4
3/11/2014 21:21 62.3
3/11/2014 21:26 61.9
3/11/2014 21:31 62.3
3/11/2014 21:36 61.7
3/11/2014 21:41 61.9
3/11/2014 21:46 62.0
3/11/2014 21:51 62.9
3/11/2014 21:56 62.5
3/11/2014 22:01 62.2
3/11/2014 22:06 63.0
3/11/2014 22:11 61.9
3/11/2014 22:16 62.2
3/11/2014 22:21 61.9
3/11/2014 22:26 62.3
3/11/2014 22:31 62.2
3/11/2014 22:36 63.0
3/11/2014 22:41 62.2
3/11/2014 22:46 61.8
3/11/2014 22:51 61.0
3/11/2014 22:56 62.4
4/11/2014 19:01 61.6
4/11/2014 19:06 62.2
4/11/2014 19:11 60.3
4/11/2014 19:16 61.4
4/11/2014 19:21 61.8
4/11/2014 19:26 61.9
4/11/2014 19:31 62.1
4/11/2014 19:36 63.2
4/11/2014 19:41 62.6
4/11/2014 19:46 62.8
4/11/2014 19:51 62.8
4/11/2014 19:56 63.0
4/11/2014 20:01 63.2
4/11/2014 20:06 63.4
4/11/2014 20:11 42.1
4/11/2014 20:16 63.2
4/11/2014 20:21 62.3
4/11/2014 20:26 63.1
4/11/2014 20:31 62.6
4/11/2014 20:36 62.7
4/11/2014 20:41 62.8
4/11/2014 20:46 63.1
4/11/2014 20:51 62.6
4/11/2014 20:56 63.0
4/11/2014 21:01 62.3
4/11/2014 21:06 62.4
4/11/2014 21:11 62.9
4/11/2014 21:16 62.2
4/11/2014 21:21 62.7
4/11/2014 21:26 62.4
4/11/2014 21:31 62.0
4/11/2014 21:36 63.3
4/11/2014 21:41 63.4
4/11/2014 21:46 62.3
4/11/2014 21:51 61.9
4/11/2014 21:56 62.2
4/11/2014 22:01 62.5
4/11/2014 22:06 63.4
4/11/2014 22:11 61.9
4/11/2014 22:16 62.0
4/11/2014 22:21 62.4
4/11/2014 22:26 62.6
4/11/2014 22:31 62.9
4/11/2014 22:36 61.8
4/11/2014 22:41 63.0
4/11/2014 22:46 63.1
4/11/2014 22:51 62.2
4/11/2014 22:56 62.0
5/11/2014 19:01 60.9
5/11/2014 19:06 60.8
5/11/2014 19:11 60.3
5/11/2014 19:16 61.6
5/11/2014 19:21 62.7
5/11/2014 19:26 58.5
5/11/2014 19:31 62.1
5/11/2014 19:36 62.2
5/11/2014 19:41 63.3
5/11/2014 19:46 54.0
5/11/2014 19:51 63.3
5/11/2014 19:56 63.4

Real-time Noise Data	RTN4 (Causeway Bay Community Centre)										
7/11/2014 21:06	62.6	9/11/2014 10:11	40.3	9/11/2014 19:16	62.4	11/11/2014 20:21	63.3	13/11/2014 21:26	62.4	15/11/2014 22:31	62.9
7/11/2014 21:11	62.5	9/11/2014 10:16	63.4	9/11/2014 19:21	62.2	11/11/2014 20:26	63.2	13/11/2014 21:31	63.0	15/11/2014 22:36	62.7
7/11/2014 21:16	62.6	9/11/2014 10:21	61.9	9/11/2014 19:26	62.3	11/11/2014 20:31	62.5	13/11/2014 21:36	63.3	15/11/2014 22:41	63.1
7/11/2014 21:21	62.7	9/11/2014 10:26	63.4	9/11/2014 19:31	63.0	11/11/2014 20:36	63.7	13/11/2014 21:41	63.0	15/11/2014 22:46	61.6
7/11/2014 21:26	62.6	9/11/2014 10:31	62.3	9/11/2014 19:36	63.1	11/11/2014 20:41	62.4	13/11/2014 21:46	62.2	15/11/2014 22:51	63.2
7/11/2014 21:31	62.4	9/11/2014 10:36	62.2	9/11/2014 19:41	62.8	11/11/2014 20:46	62.7	13/11/2014 21:51	63.1	15/11/2014 22:56	61.7
7/11/2014 21:36	63.0	9/11/2014 10:41	61.8	9/11/2014 19:46	63.1	11/11/2014 20:51	63.0	13/11/2014 21:56	61.9	16/11/2014 7:01	62.7
7/11/2014 21:41	63.2	9/11/2014 10:46	62.2	9/11/2014 19:51	62.8	11/11/2014 20:56	62.3	13/11/2014 22:01	62.1	16/11/2014 7:06	61.5
7/11/2014 21:46	62.5	9/11/2014 10:51	62.0	9/11/2014 19:56	62.8	11/11/2014 21:01	62.5	13/11/2014 22:06	62.9	16/11/2014 7:11	62.5
7/11/2014 21:51	62.7	9/11/2014 10:56	62.7	9/11/2014 20:01	62.2	11/11/2014 21:06	63.0	13/11/2014 22:11	62.3	16/11/2014 7:16	62.3
7/11/2014 21:56	62.7	9/11/2014 11:01	63.3	9/11/2014 20:06	62.6	11/11/2014 21:11	63.2	13/11/2014 22:16	63.0	16/11/2014 7:21	61.1
7/11/2014 22:01	62.3	9/11/2014 11:06	55.1	9/11/2014 20:11	63.3	11/11/2014 21:16	63.3	13/11/2014 22:21	62.4	16/11/2014 7:26	63.1
7/11/2014 22:06	62.9	9/11/2014 11:11	62.2	9/11/2014 20:16	62.2	11/11/2014 21:21	63.0	13/11/2014 22:26	63.0	16/11/2014 7:31	62.8
7/11/2014 22:11	63.1	9/11/2014 11:16	62.8	9/11/2014 20:21	62.6	11/11/2014 21:26	62.8	13/11/2014 22:31	62.9	16/11/2014 7:36	63.4
7/11/2014 22:16	63.0	9/11/2014 11:21	62.7	9/11/2014 20:26	63.2	11/11/2014 21:31	62.3	13/11/2014 22:36	62.1	16/11/2014 7:41	62.8
7/11/2014 22:21	63.0	9/11/2014 11:26	62.7	9/11/2014 20:31	62.4	11/11/2014 21:36	62.8	13/11/2014 22:41	63.1	16/11/2014 7:46	63.3
7/11/2014 22:26	62.4	9/11/2014 11:31	62.7	9/11/2014 20:36	62.2	11/11/2014 21:41	62.7	13/11/2014 22:46	63.0	16/11/2014 7:51	61.8
7/11/2014 22:31	60.3	9/11/2014 11:36	63.2	9/11/2014 20:41	62.6	11/11/2014 21:46	62.8	13/11/2014 22:51	62.4	16/11/2014 7:56	62.9
7/11/2014 22:36	59.7	9/11/2014 11:41	47.8	9/11/2014 20:46	62.3	11/11/2014 21:51	63.3	13/11/2014 22:56	62.7	16/11/2014 8:01	56.8
7/11/2014 22:41	59.4	9/11/2014 11:46	63.4	9/11/2014 20:51	62.6	11/11/2014 21:56	63.0	14/11/2014 19:01	59.6	16/11/2014 8:06	62.5
7/11/2014 22:46	59.8	9/11/2014 11:51	63.3	9/11/2014 20:56	62.5	11/11/2014 22:01	62.1	14/11/2014 19:06	58.5	16/11/2014 8:11	62.8
7/11/2014 22:51	58.8	9/11/2014 11:56	63.1	9/11/2014 21:01	62.4	11/11/2014 22:06	62.7	14/11/2014 19:11	59.0	16/11/2014 8:16	62.7
7/11/2014 22:56	58.4	9/11/2014 12:01	63.4	9/11/2014 21:06	62.6	11/11/2014 22:11	54.7	14/11/2014 19:16	60.1	16/11/2014 8:21	63.2
8/11/2014 19:01	62.5	9/11/2014 12:06	62.9	9/11/2014 21:11	62.7	11/11/2014 22:16	63.2	14/11/2014 19:21	59.2	16/11/2014 8:26	63.1
8/11/2014 19:06	62.9	9/11/2014 12:11	63.1	9/11/2014 21:16	62.2	11/11/2014 22:21	62.5	14/11/2014 19:26	58.9	16/11/2014 8:31	63.5
8/11/2014 19:11	63.6	9/11/2014 12:16	62.4	9/11/2014 21:21	62.5	11/11/2014 22:26	62.7	14/11/2014 19:31	60.4	16/11/2014 8:36	62.4
8/11/2014 19:16	62.5	9/11/2014 12:21	62.8	9/11/2014 21:26	62.3	11/11/2014 22:31	62.4	14/11/2014 19:36	60.3	16/11/2014 8:41	63.2
8/11/2014 19:21	57.0	9/11/2014 12:26	61.9	9/11/2014 21:31	62.9	11/11/2014 22:36	62.6	14/11/2014 19:41	63.0	16/11/2014 8:46	63.0
8/11/2014 19:26	50.4	9/11/2014 12:31	63.2	9/11/2014 21:36	62.8	11/11/2014 22:41	62.7	14/11/2014 19:46	60.4	16/11/2014 8:51	62.4
8/11/2014 19:31	54.8	9/11/2014 12:36	62.8	9/11/2014 21:41	62.4	11/11/2014 22:46	62.1	14/11/2014 19:51	61.8	16/11/2014 8:56	50.2
8/11/2014 19:36	55.5	9/11/2014 12:41	63.0	9/11/2014 21:46	62.8	11/11/2014 22:51	61.6	14/11/2014 19:56	60.1	16/11/2014 9:01	62.9
8/11/2014 19:41	46.9	9/11/2014 12:46	63.0	9/11/2014 21:51	56.5	11/11/2014 22:56	61.8	14/11/2014 20:01	63.5	16/11/2014 9:06	62.9
8/11/2014 19:46	63.6	9/11/2014 12:51	63.3	9/11/2014 21:56	63.2	12/11/2014 19:01	61.1	14/11/2014 20:06	46.9	16/11/2014 9:11	59.2
8/11/2014 19:51	53.4	9/11/2014 12:56	63.3	9/11/2014 22:01	62.3	12/11/2014 19:06	63.0	14/11/2014 20:11	48.5	16/11/2014 9:16	63.5
8/11/2014 19:56	63.6	9/11/2014 13:01	63.2	9/11/2014 22:06	56.3	12/11/2014 19:11	61.7	14/11/2014 20:16	63.2	16/11/2014 9:21	63.0
8/11/2014 20:01	57.4	9/11/2014 13:06	55.2	9/11/2014 22:11	62.5	12/11/2014 19:16	61.2	14/11/2014 20:21	61.0	16/11/2014 9:26	62.6
8/11/2014 20:06	51.1	9/11/2014 13:11	62.5	9/11/2014 22:16	62.0	12/11/2014 19:21	60.9	14/11/2014 20:26	63.6	16/11/2014 9:31	61.8
8/11/2014 20:11	59.3	9/11/2014 13:16	62.4	9/11/2014 22:21	62.1	12/11/2014 19:26	63.2	14/11/2014 20:31	63.2	16/11/2014 9:36	62.0
8/11/2014 20:16	47.8	9/11/2014 13:21	63.4	9/11/2014 22:26	63.0	12/11/2014 19:31	62.5	14/11/2014 20:36	62.8	16/11/2014 9:41	62.6
8/11/2014 20:21	54.4	9/11/2014 13:26	60.9	9/11/2014 22:31	62.0	12/11/2014 19:36	63.0	14/11/2014 20:41	62.6	16/11/2014 9:46	62.3
8/11/2014 20:26	53.9	9/11/2014 13:31	61.6	9/11/2014 22:36	61.9	12/11/2014 19:41	63.1	14/11/2014 20:46	62.5	16/11/2014 9:51	61.4
8/11/2014 20:31	55.3	9/11/2014 13:36	61.4	9/11/2014 22:41	62.9	12/11/2014 19:46	61.9	14/11/2014 20:51	62.3	16/11/2014 9:56	61.5
8/11/2014 20:36	63.6	9/11/2014 13:41	62.2	9/11/2014 22:46	60.8	12/11/2014 19:51	62.7	14/11/2014 20:56	62.4	16/11/2014 10:01	62.1
8/11/2014 20:41	50.2	9/11/2014 13:46	62.1	9/11/2014 22:51	61.6	12/11/2014 19:56	62.0	14/11/2014 21:01	62.9	16/11/2014 10:06	62.2
8/11/2014 20:46	56.1	9/11/2014 13:51	63.2	9/11/2014 22:56	61.9	12/11/2014 20:01	63.1	14/11/2014 21:06	63.1	16/11/2014 10:11	62.3
8/11/2014 20:51	54.0	9/11/2014 13:56	63.1	10/11/2014 19:01	50.9	12/11/2014 20:06	62.5	14/11/2014 21:11	63.3	16/11/2014 10:16	57.4
8/11/2014 20:56	52.9	9/11/2014 14:01	63.5	10/11/2014 19:06	63.2	12/11/2014 20:11	62.4	14/11/2014 21:16	63.2	16/11/2014 10:21	61.8
8/11/2014 21:01	47.8	9/11/2014 14:06	63.7	10/11/2014 19:11	62.8	12/11/2014 20:16	61.7	14/11/2014 21:21	62.9	16/11/2014 10:26	61.9
8/11/2014 21:06	37.3	9/11/2014 14:11	63.4	10/11/2014 19:16	62.8	12/11/2014 20:21	62.2	14/11/2014 21:26	62.8	16/11/2014 10:31	63.0
8/11/2014 21:11	63.6	9/11/2014 14:16	61.8	10/11/2014 19:21	63.4	12/11/2014 20:26	62.3	14/11/2014 21:31	63.0	16/11/2014 10:36	62.7
8/11/2014 21:16	63.6	9/11/2014 14:21	62.9	10/11/2014 19:26	62.8	12/11/2014 20:31	62.6	14/11/2014 21:36	63.3	16/11/2014 10:41	61.6
8/11/2014 21:21	63.5	9/11/2014 14:26	61.2	10/11/2014 19:31	63.2	12/11/2014 20:36	62.5	14/11/2014 21:41	62.8	16/11/2014 10:46	61.0
8/11/2014 21:26	54.6	9/11/2014 14:31	62.7	10/11/2014 19:36	63.1	12/11/2014 20:41	63.0	14/11/2014 21:46	63.5	16/11/2014 10:51	61.7
8/11/2014 21:31	63.5	9/11/2014 14:36	62.6	10/11/2014 19:41	63.1	12/11/2014 20:46	62.3	14/11/2014 21:51	62.7	16/11/2014 10:56	61.0
8/11/2014 21:36	63.5	9/11/2014 14:41	46.4	10/11/2014 19:46	47.4	12/11/2014 20:51	62.1	14/11/2014 21:56	62.9	16/11/2014 11:01	60.8
8/11/2014 21:41	63.3	9/11/2014 14:46	63.3	10/11/2014 19:51	56.6	12/11/2014 20:56	62.4	14/11/2014 22:01	62.3	16/11/2014 11:06	61.0
8/11/2014 21:46	63.5	9/11/2014 14:51	62.9	10/11/2014 19:56	63.6	12/11/2014 21:01	63.0	14/11/2014 22:06	62.7	16/11/2014 11:11	61.5
8/11/2014 21:51	58.4	9/11/2014 14:56	63.4	10/11/2014 20:01	62.9	12/11/2014 21:06	62.5	14/11/2014 22:11	62.3	16/11/2014 11:16	51.8
8/11/2014 21:56	63.5	9/11/2014 15:01	50.2	10/11/2014 20:06	55.7	12/11/2014 21:11	62.7	14/11/2014 22:16	62.7	16/11/2014 11:21	62.0
8/11/2014 22:01	63.6	9/11/2014 15:06	62.9	10/11/2014 20:11	54.4	12/11/2014 21:16	62.1	14/11/2014 22:21	62.9	16/11/2014 11:26	62.4
8/11/2014 22:06	52.5	9/11/2014 15:11	63.1	10/11/2014 20:16	63.7	12/11/2014 21:21	62.6	14/11/2014 22:26	62.4	16/11/2014 11:31	60.7
8/11/2014 22:11	63.7	9/11/2014 15:16	63.3	10/11/2014 20:21	52.5	12/11/2014 21:26	62.6	14/11/2014 22:31	62.3	16/11/2014 11:36	60.9
8/11/2014 22:16	50.0	9/11/2014 15:21	63.4	10/11/2014 20:26	56.3	12/11/2014 21:31	62.2	14/11/2014 22:36	62.3	16/11/2014 11:41	60.6
8/11/2014 22:21	63.3	9/11/2014 15:26	63.5	10/11/2014 20:31	62.7	12/11/2014 21:36	62.0	14/11/2014 22:41	61.7	16/11/2014 11:46	60.9
8/11/2014 22:26	63.5	9/11/2014 15:31	63.0	10/11/2014 20:36	63.5	12/11/2014 21:41	63.5	14/11/2014 22:46	61.9	16/11/2014 11:51	61.5
8/11/2014 22:31	63.4	9/11/2014 15:36	63.5	10/11/2014 20:41	63.0	12/11/2014 21:46	62.5	14/11/2014 22:51	63.1	16/11/2014 11:56	61.1
8/11/2014 22:36	63.6	9/11/2014 15:41	61.7	10/11/2014 20:46	63.5	12/11/2014 21:51	62.7	14/11/2014 22:56	62.2	16/11/2014 12:01	60.8
8/11/2014 22:41	63.3	9/11/2014 15:46	62.9	10/11/2014 20:51	63.3	12/11/2014 21:56	62.4	15			

Real-time Noise Data	RTN4 (Causeway Bay Community Centre)				
16/11/2014 15:36 61.9	17/11/2014 20:41 62.7	19/11/2014 21:46 62.5	21/11/2014 22:51 62.3	23/11/2014 11:56 62.5	23/11/2014 21:01 62.1
16/11/2014 15:41 61.9	17/11/2014 20:46 63.2	19/11/2014 21:51 62.7	21/11/2014 22:56 62.6	23/11/2014 12:01 62.7	23/11/2014 21:06 62.0
16/11/2014 15:46 63.3	17/11/2014 20:51 62.5	19/11/2014 21:56 62.4	22/11/2014 19:01 61.9	23/11/2014 12:06 62.6	23/11/2014 21:11 62.9
16/11/2014 15:51 61.1	17/11/2014 20:56 63.0	19/11/2014 22:01 62.8	22/11/2014 19:06 60.8	23/11/2014 12:11 63.2	23/11/2014 21:16 63.1
16/11/2014 15:56 61.5	17/11/2014 21:01 63.5	19/11/2014 22:06 63.0	22/11/2014 19:11 60.9	23/11/2014 12:16 62.8	23/11/2014 21:21 62.7
16/11/2014 16:01 60.5	17/11/2014 21:06 63.7	19/11/2014 22:11 62.6	22/11/2014 19:16 61.4	23/11/2014 12:21 63.3	23/11/2014 21:26 62.8
16/11/2014 16:06 61.2	17/11/2014 21:11 63.2	19/11/2014 22:16 62.7	22/11/2014 19:21 61.2	23/11/2014 12:26 62.6	23/11/2014 21:31 62.2
16/11/2014 16:11 63.2	17/11/2014 21:16 63.1	19/11/2014 22:21 61.9	22/11/2014 19:26 63.2	23/11/2014 12:31 62.7	23/11/2014 21:36 61.9
16/11/2014 16:16 62.4	17/11/2014 21:21 62.7	19/11/2014 22:26 63.3	22/11/2014 19:31 63.0	23/11/2014 12:36 63.4	23/11/2014 21:41 61.9
16/11/2014 16:21 63.0	17/11/2014 21:26 62.7	19/11/2014 22:31 62.6	22/11/2014 19:36 63.0	23/11/2014 12:41 54.1	23/11/2014 21:46 61.5
16/11/2014 16:26 61.8	17/11/2014 21:31 62.7	19/11/2014 22:36 61.7	22/11/2014 19:41 63.2	23/11/2014 12:46 45.1	23/11/2014 21:51 62.0
16/11/2014 16:31 61.8	17/11/2014 21:36 63.4	19/11/2014 22:41 62.3	22/11/2014 19:46 63.3	23/11/2014 12:51 62.9	23/11/2014 21:56 62.1
16/11/2014 16:36 62.8	17/11/2014 21:41 63.1	19/11/2014 22:46 62.7	22/11/2014 19:51 63.6	23/11/2014 12:56 62.9	23/11/2014 22:01 62.2
16/11/2014 16:41 61.7	17/11/2014 21:46 63.5	19/11/2014 22:51 62.1	22/11/2014 19:56 63.1	23/11/2014 13:01 63.1	23/11/2014 22:06 62.1
16/11/2014 16:46 62.2	17/11/2014 21:51 62.2	19/11/2014 22:56 62.2	22/11/2014 20:01 62.4	23/11/2014 13:06 48.9	23/11/2014 22:11 62.3
16/11/2014 16:51 61.3	17/11/2014 21:56 62.3	20/11/2014 19:01 59.0	22/11/2014 20:06 62.5	23/11/2014 13:11 63.7	23/11/2014 22:16 61.6
16/11/2014 16:56 61.5	17/11/2014 22:01 62.3	20/11/2014 19:06 60.3	22/11/2014 20:11 63.1	23/11/2014 13:16 62.7	23/11/2014 22:21 62.2
16/11/2014 17:01 61.4	17/11/2014 22:06 63.4	20/11/2014 19:11 58.4	22/11/2014 20:16 62.6	23/11/2014 13:21 62.1	23/11/2014 22:26 61.5
16/11/2014 17:06 60.8	17/11/2014 22:11 62.6	20/11/2014 19:16 59.6	22/11/2014 20:21 63.6	23/11/2014 13:26 62.8	23/11/2014 22:31 62.5
16/11/2014 17:11 62.2	17/11/2014 22:16 62.2	20/11/2014 19:21 61.1	22/11/2014 20:26 62.0	23/11/2014 13:31 62.8	23/11/2014 22:36 62.6
16/11/2014 17:16 61.6	17/11/2014 22:21 62.3	20/11/2014 19:26 60.0	22/11/2014 20:31 62.4	23/11/2014 13:36 63.3	23/11/2014 22:41 61.9
16/11/2014 17:21 60.8	17/11/2014 22:26 63.0	20/11/2014 19:31 60.9	22/11/2014 20:36 61.8	23/11/2014 13:41 62.9	23/11/2014 22:46 62.0
16/11/2014 17:26 60.5	17/11/2014 22:31 68.9	20/11/2014 19:36 62.8	22/11/2014 20:41 62.4	23/11/2014 13:46 63.0	23/11/2014 22:51 61.2
16/11/2014 17:31 62.0	17/11/2014 22:36 61.3	20/11/2014 19:41 62.7	22/11/2014 20:46 62.6	23/11/2014 13:51 57.2	23/11/2014 22:56 61.5
16/11/2014 17:36 60.8	17/11/2014 22:41 66.8	20/11/2014 19:46 63.0	22/11/2014 20:51 62.6	23/11/2014 13:56 62.6	24/11/2014 19:01 59.1
16/11/2014 17:41 61.0	17/11/2014 22:46 62.9	20/11/2014 19:51 63.3	22/11/2014 20:56 62.9	23/11/2014 14:01 63.3	24/11/2014 19:06 59.6
16/11/2014 17:46 60.7	17/11/2014 22:51 63.4	20/11/2014 19:56 63.7	22/11/2014 21:01 62.6	23/11/2014 14:06 63.4	24/11/2014 19:11 61.5
16/11/2014 17:51 61.5	17/11/2014 22:56 61.9	20/11/2014 20:01 63.6	22/11/2014 21:06 62.5	23/11/2014 14:11 51.8	24/11/2014 19:16 60.4
16/11/2014 17:56 59.3	18/11/2014 19:01 61.0	20/11/2014 20:06 50.0	22/11/2014 21:11 63.0	23/11/2014 14:16 63.6	24/11/2014 19:21 61.9
16/11/2014 18:01 60.3	18/11/2014 19:06 62.2	20/11/2014 20:11 63.1	22/11/2014 21:16 62.2	23/11/2014 14:21 59.1	24/11/2014 19:26 61.8
16/11/2014 18:06 60.2	18/11/2014 19:11 61.5	20/11/2014 20:16 63.1	22/11/2014 21:21 62.5	23/11/2014 14:26 51.1	24/11/2014 19:31 62.0
16/11/2014 18:11 61.4	18/11/2014 19:16 60.1	20/11/2014 20:21 63.6	22/11/2014 21:26 62.7	23/11/2014 14:31 62.8	24/11/2014 19:36 62.7
16/11/2014 18:16 61.2	18/11/2014 19:21 60.6	20/11/2014 20:26 63.4	22/11/2014 21:31 63.6	23/11/2014 14:36 62.1	24/11/2014 19:41 62.4
16/11/2014 18:21 62.0	18/11/2014 19:26 62.4	20/11/2014 20:31 62.7	22/11/2014 21:36 53.4	23/11/2014 14:41 63.0	24/11/2014 19:46 63.0
16/11/2014 18:26 60.8	18/11/2014 19:31 61.6	20/11/2014 20:36 62.5	22/11/2014 21:41 62.4	23/11/2014 14:46 63.0	24/11/2014 19:51 62.5
16/11/2014 18:31 61.5	18/11/2014 19:36 63.0	20/11/2014 20:41 63.6	22/11/2014 21:46 62.4	23/11/2014 14:51 63.1	24/11/2014 19:56 62.9
16/11/2014 18:36 61.1	18/11/2014 19:41 63.6	20/11/2014 20:46 62.5	22/11/2014 21:51 63.3	23/11/2014 14:56 62.3	24/11/2014 20:01 62.7
16/11/2014 18:41 63.3	18/11/2014 19:46 63.1	20/11/2014 20:51 63.4	22/11/2014 21:56 63.1	23/11/2014 15:01 62.7	24/11/2014 20:06 58.8
16/11/2014 18:46 61.5	18/11/2014 19:51 63.3	20/11/2014 20:56 62.5	22/11/2014 22:01 62.8	23/11/2014 15:06 62.3	24/11/2014 20:11 63.2
16/11/2014 18:51 62.2	18/11/2014 19:56 63.3	20/11/2014 21:01 62.7	22/11/2014 22:06 62.6	23/11/2014 15:11 62.5	24/11/2014 20:16 63.6
16/11/2014 18:56 62.4	18/11/2014 20:01 44.3	20/11/2014 21:06 62.6	22/11/2014 22:11 61.7	23/11/2014 15:16 62.5	24/11/2014 20:21 63.3
16/11/2014 19:01 62.8	18/11/2014 20:06 62.9	20/11/2014 21:11 62.9	22/11/2014 22:16 61.3	23/11/2014 15:21 62.3	24/11/2014 20:26 62.8
16/11/2014 19:06 63.1	18/11/2014 20:11 63.5	20/11/2014 21:16 42.1	22/11/2014 22:21 61.4	23/11/2014 15:26 63.4	24/11/2014 20:31 63.0
16/11/2014 19:11 62.9	18/11/2014 20:16 63.1	20/11/2014 21:21 63.0	22/11/2014 22:26 60.6	23/11/2014 15:31 62.6	24/11/2014 20:36 63.5
16/11/2014 19:16 62.8	18/11/2014 20:21 63.1	20/11/2014 21:26 62.7	22/11/2014 22:31 62.1	23/11/2014 15:36 62.8	24/11/2014 20:41 62.9
16/11/2014 19:21 62.7	18/11/2014 20:26 63.2	20/11/2014 21:31 63.0	22/11/2014 22:36 62.1	23/11/2014 15:41 48.5	24/11/2014 20:46 62.9
16/11/2014 19:26 63.6	18/11/2014 20:31 62.7	20/11/2014 21:36 63.0	22/11/2014 22:41 61.7	23/11/2014 15:46 62.7	24/11/2014 20:51 53.8
16/11/2014 19:31 63.2	18/11/2014 20:36 62.4	20/11/2014 21:41 62.8	22/11/2014 22:46 60.8	23/11/2014 15:51 59.7	24/11/2014 20:56 63.4
16/11/2014 19:36 61.9	18/11/2014 20:41 62.5	20/11/2014 21:46 63.1	22/11/2014 22:51 61.6	23/11/2014 15:56 62.3	24/11/2014 21:01 63.2
16/11/2014 19:41 53.5	18/11/2014 20:46 62.9	20/11/2014 21:51 62.9	22/11/2014 22:56 62.1	23/11/2014 16:01 62.3	24/11/2014 21:06 63.0
16/11/2014 19:46 62.6	18/11/2014 20:51 63.6	20/11/2014 21:56 57.7	23/11/2014 7:01 62.4	23/11/2014 16:06 62.7	24/11/2014 21:11 62.6
16/11/2014 19:51 62.2	18/11/2014 20:56 63.1	20/11/2014 22:01 63.4	23/11/2014 7:06 61.1	23/11/2014 16:11 62.9	24/11/2014 21:16 62.3
16/11/2014 19:56 62.7	18/11/2014 21:01 63.2	20/11/2014 22:06 62.6	23/11/2014 7:11 62.2	23/11/2014 16:16 62.9	24/11/2014 21:21 62.6
16/11/2014 20:01 63.0	18/11/2014 21:06 62.7	20/11/2014 22:11 62.9	23/11/2014 7:16 61.6	23/11/2014 16:21 62.3	24/11/2014 21:26 62.4
16/11/2014 20:06 62.8	18/11/2014 21:11 62.8	20/11/2014 22:16 62.2	23/11/2014 7:21 61.6	23/11/2014 16:26 57.4	24/11/2014 21:31 62.0
16/11/2014 20:11 62.9	18/11/2014 21:16 62.5	20/11/2014 22:21 62.7	23/11/2014 7:26 62.3	23/11/2014 16:31 53.1	24/11/2014 21:36 62.3
16/11/2014 20:16 49.7	18/11/2014 21:21 62.5	20/11/2014 22:26 62.1	23/11/2014 7:31 62.0	23/11/2014 16:36 53.9	24/11/2014 21:41 62.2
16/11/2014 20:21 62.6	18/11/2014 21:26 62.3	20/11/2014 22:31 62.9	23/11/2014 7:36 62.0	23/11/2014 16:41 62.9	24/11/2014 21:46 63.3
16/11/2014 20:26 61.9	18/11/2014 21:31 62.5	20/11/2014 22:36 63.3	23/11/2014 7:41 48.2	23/11/2014 16:46 62.9	24/11/2014 21:51 62.6
16/11/2014 20:31 63.3	18/11/2014 21:36 62.4	20/11/2014 22:41 62.1	23/11/2014 7:46 61.8	23/11/2014 16:51 54.4	24/11/2014 21:56 63.0
16/11/2014 20:36 62.3	18/11/2014 21:41 62.1	20/11/2014 22:46 62.7	23/11/2014 7:51 61.6	23/11/2014 16:56 63.3	24/11/2014 22:01 62.6
16/11/2014 20:41 63.2	18/11/2014 21:46 62.2	20/11/2014 22:51 61.8	23/11/2014 7:56 62.2	23/11/2014 17:01 63.1	24/11/2014 22:06 62.4
16/11/2014 20:46 62.3	18/11/2014 21:51 62.5	20/11/2014 22:56 62.8	23/11/2014 8:01 62.9	23/11/2014 17:06 62.9	24/11/2014 22:11 63.0
16/11/2014 20:51 62.5	18/11/2014 21:56 62.0	21/11/2014 19:01 59.2	23/11/2014 8:06 62.3	23/11/2014 17:11 57.0	24/11/2014 22:16 62.7
16/11/2014 20:56 62.8	18/11/2014 22:01 62.4	21/11/2014 19:06 60.6	23/11/2014 8:11 62.9	23/11/2014 17:16 63.1	24/11/2014 22:21 61.9
16/11/2014 21:01 62.6	18/11/2014 22:06 63.6	21/11/2014 19:11 59.6	23/11/2014 8:16 63.0	23/11/2014 17:21 57.4	24/11/2014 22:26 63.6
16/11/2014 21:06 62.7	18/11/2014 22:11 62.3	21/11/2014 19:16 58.0	23/11/2014 8:21 63.0	23/11/2014 17:26 63.0	24/11/2014 22:31 62.6
16/11/2014 21:11 62.9	18/11/2014 22:16 62.3	21/11/2014 19:21 60.5	23/11/2014 8:26 62.3	23/11/2014 17:31 63.1	24/11/2014 22:36 62.0
16/11/2014 21:16 62.7	18/11/2014 22:21 62.4	21/11/2014 19:26 58.2	23/11/2014 8:31 62.4	23/11/2014 17:36 63.5	24/11/2014 22:41 61.9
16/11/2014 21:21 56.3	18/11/2014 22:26 62.6	21/11/2014 19:31 59.1	23/11/2014 8:36 62.6	23/11/2014 17:41 62.8	24/11/2014 22:46 62.2
16/11/2014 21:26 63.2	18/11/2014 22:31 62.5	21/11/2014 19:36 59.6	23/11/2014 8:41 63.2	23/11/2014 17:46 63.4	24/11/2014 22:51 62.5
16/11/2014 21:31 62.6	18/11/2014 22:36 62.9	21/11/2014 19:41 59.4	23/11/2014 8:46 62.6	23/11/2014 17:51 63.2	24/11/2014 22:56 62.2
16/11/2014 21:36 61.8	18/11/2014 22:41 62.3	21/11/2014 19:46 59.6	23/11/2014 8:51 62.6	23/11/2014 17:56 63.0	25/11/2014 19:01 60.7
16/11/2014 21:41 62.6	18/11/2014 22:46 62.2	21/11/2014 19:51 57.6	23/11/2014 8:56 63.2	23/11/2014 18:01 63.0	25/11/2014 19:06 61.2
16/11/2014 21:46 62.9	18/11/2014 22:51 62.1	21/11/2014 19:56 59.6	23/11/2014 9:01 63.3	23/11/2014 18:06 61.3	25/11/2014 19:11 62.4
16/11/2014 21:51 62.5	18/11/2014 22:56 61.4	21/11/2014 20:01 60.9	23/11/2014 9:06 53.4	23/11/2014 18:11 62.4	25/11/2014 19:16 63.1
16/11/2014 21:56 62.4	19/11/2014 19:01 58.8	21/11/2014 20:06 60.2	23/11/2014 9		

Real-time Noise Data	RTN4 (Causeway Bay Community Centre)						
25/11/2014 22:06 62.7		29/10/2014 0:51 39.3	30/10/2014 1:56 57.6	31/10/2014 3:01 57.8	1/11/2014 4:06 59.7		
25/11/2014 22:11 62.9	Night time: 23:00-07:00	29/10/2014 0:56 59.6	30/10/2014 2:01 59.1	31/10/2014 3:06 56.9	1/11/2014 4:11 59.5		
25/11/2014 22:16 63.3		29/10/2014 1:01 59.1	30/10/2014 2:06 59.6	31/10/2014 3:11 57.3	1/11/2014 4:16 59.4		
25/11/2014 22:21 61.8	28/10/2014 0:01 44.6	29/10/2014 1:06 59.8	30/10/2014 2:11 57.3	31/10/2014 3:16 57.9	1/11/2014 4:21 60.2		
25/11/2014 22:26 62.4	28/10/2014 0:06 52.7	29/10/2014 1:11 60.0	30/10/2014 2:16 57.5	31/10/2014 3:21 58.4	1/11/2014 4:26 60.0		
25/11/2014 22:31 62.6	28/10/2014 0:11 59.7	29/10/2014 1:16 59.7	30/10/2014 2:21 57.8	31/10/2014 3:26 58.8	1/11/2014 4:31 59.3		
25/11/2014 22:36 62.5	28/10/2014 0:16 60.1	29/10/2014 1:21 59.2	30/10/2014 2:26 57.7	31/10/2014 3:31 55.8	1/11/2014 4:36 59.1		
25/11/2014 22:41 61.6	28/10/2014 0:21 60.9	29/10/2014 1:26 58.8	30/10/2014 2:31 57.2	31/10/2014 3:36 58.1	1/11/2014 4:41 59.9		
25/11/2014 22:46 62.5	28/10/2014 0:26 60.7	29/10/2014 1:31 58.8	30/10/2014 2:36 56.0	31/10/2014 3:41 56.2	1/11/2014 4:46 59.8		
25/11/2014 22:51 62.0	28/10/2014 0:31 59.8	29/10/2014 1:36 59.3	30/10/2014 2:41 57.9	31/10/2014 3:46 58.9	1/11/2014 4:51 59.5		
25/11/2014 22:56 62.5	28/10/2014 0:36 60.4	29/10/2014 1:41 57.8	30/10/2014 2:46 57.0	31/10/2014 3:51 56.2	1/11/2014 4:56 60.6		
26/11/2014 19:01 59.5	28/10/2014 0:41 59.7	29/10/2014 1:46 58.5	30/10/2014 2:51 57.6	31/10/2014 3:56 57.3	1/11/2014 5:01 59.0		
26/11/2014 19:06 61.0	28/10/2014 0:46 60.4	29/10/2014 1:51 58.0	30/10/2014 2:56 57.8	31/10/2014 4:01 56.9	1/11/2014 5:06 60.0		
26/11/2014 19:11 60.6	28/10/2014 0:51 60.7	29/10/2014 1:56 58.1	30/10/2014 3:01 57.3	31/10/2014 4:06 56.6	1/11/2014 5:11 59.2		
26/11/2014 19:16 61.3	28/10/2014 0:56 60.6	29/10/2014 2:01 58.3	30/10/2014 3:06 56.6	31/10/2014 4:11 57.1	1/11/2014 5:16 59.6		
26/11/2014 19:21 61.4	28/10/2014 1:01 49.4	29/10/2014 2:06 58.2	30/10/2014 3:11 56.0	31/10/2014 4:16 57.1	1/11/2014 5:21 60.6		
26/11/2014 19:26 62.7	28/10/2014 1:06 59.3	29/10/2014 2:11 58.5	30/10/2014 3:16 56.1	31/10/2014 4:21 59.2	1/11/2014 5:26 60.0		
26/11/2014 19:31 60.8	28/10/2014 1:11 58.9	29/10/2014 2:16 59.2	30/10/2014 3:21 58.5	31/10/2014 4:26 56.6	1/11/2014 5:31 60.3		
26/11/2014 19:36 62.1	28/10/2014 1:16 58.9	29/10/2014 2:21 57.2	30/10/2014 3:26 58.2	31/10/2014 4:31 56.6	1/11/2014 5:36 60.2		
26/11/2014 19:41 51.4	28/10/2014 1:21 57.3	29/10/2014 2:26 57.5	30/10/2014 3:31 56.1	31/10/2014 4:36 57.2	1/11/2014 5:41 60.6		
26/11/2014 19:46 63.3	28/10/2014 1:26 59.6	29/10/2014 2:31 57.5	30/10/2014 3:36 57.0	31/10/2014 4:41 58.2	1/11/2014 5:46 60.6		
26/11/2014 19:51 63.1	28/10/2014 1:31 59.6	29/10/2014 2:36 56.8	30/10/2014 3:41 56.0	31/10/2014 4:46 57.1	1/11/2014 5:51 40.6		
26/11/2014 19:56 62.9	28/10/2014 1:36 58.7	29/10/2014 2:41 57.2	30/10/2014 3:46 55.9	31/10/2014 4:51 56.5	1/11/2014 5:56 60.7		
26/11/2014 20:01 63.5	28/10/2014 1:41 57.8	29/10/2014 2:46 57.8	30/10/2014 3:51 56.1	31/10/2014 4:56 55.7	1/11/2014 6:01 60.4		
26/11/2014 20:06 53.1	28/10/2014 1:46 57.0	29/10/2014 2:51 58.1	30/10/2014 3:56 56.8	31/10/2014 5:01 57.4	1/11/2014 6:06 51.9		
26/11/2014 20:11 62.9	28/10/2014 1:51 57.7	29/10/2014 2:56 56.2	30/10/2014 4:01 56.6	31/10/2014 5:06 57.2	1/11/2014 6:11 51.6		
26/11/2014 20:16 62.6	28/10/2014 1:56 57.6	29/10/2014 3:01 57.0	30/10/2014 4:06 57.4	31/10/2014 5:11 57.1	1/11/2014 6:16 55.0		
26/11/2014 20:21 63.1	28/10/2014 2:01 59.9	29/10/2014 3:06 57.4	30/10/2014 4:11 56.8	31/10/2014 5:16 57.5	1/11/2014 6:21 53.7		
26/11/2014 20:26 63.0	28/10/2014 2:06 58.1	29/10/2014 3:11 55.2	30/10/2014 4:16 56.3	31/10/2014 5:21 50.7	1/11/2014 6:26 55.7		
26/11/2014 20:31 62.7	28/10/2014 2:11 57.6	29/10/2014 3:16 56.2	30/10/2014 4:21 56.3	31/10/2014 5:26 57.7	1/11/2014 6:31 59.8		
26/11/2014 20:36 63.0	28/10/2014 2:16 58.8	29/10/2014 3:21 57.5	30/10/2014 4:26 56.2	31/10/2014 5:31 59.4	1/11/2014 6:36 55.4		
26/11/2014 20:41 63.7	28/10/2014 2:21 57.1	29/10/2014 3:26 57.5	30/10/2014 4:31 57.1	31/10/2014 5:36 59.3	1/11/2014 6:41 60.8		
26/11/2014 20:46 62.6	28/10/2014 2:26 57.3	29/10/2014 3:31 57.6	30/10/2014 4:36 57.0	31/10/2014 5:41 58.8	1/11/2014 6:46 53.1		
26/11/2014 20:51 62.9	28/10/2014 2:31 59.4	29/10/2014 3:36 57.1	30/10/2014 4:41 57.2	31/10/2014 5:46 60.0	1/11/2014 6:51 59.0		
26/11/2014 20:56 62.7	28/10/2014 2:36 56.4	29/10/2014 3:41 57.7	30/10/2014 4:46 56.5	31/10/2014 5:51 59.6	1/11/2014 6:56 59.4		
26/11/2014 21:01 62.8	28/10/2014 2:41 57.1	29/10/2014 3:46 56.7	30/10/2014 4:51 58.8	31/10/2014 5:56 60.0	1/11/2014 23:01 53.6		
26/11/2014 21:06 62.3	28/10/2014 2:46 55.6	29/10/2014 3:51 55.9	30/10/2014 4:56 57.2	31/10/2014 6:01 60.2	1/11/2014 23:06 56.9		
26/11/2014 21:11 62.5	28/10/2014 2:51 57.0	29/10/2014 3:56 56.9	30/10/2014 5:01 56.6	31/10/2014 6:06 39.3	1/11/2014 23:11 57.7		
26/11/2014 21:16 62.6	28/10/2014 2:56 56.3	29/10/2014 4:01 57.0	30/10/2014 5:06 57.8	31/10/2014 6:11 52.5	1/11/2014 23:16 58.7		
26/11/2014 21:21 62.6	28/10/2014 3:01 56.5	29/10/2014 4:06 55.7	30/10/2014 5:11 57.8	31/10/2014 6:16 54.4	1/11/2014 23:21 53.7		
26/11/2014 21:26 63.2	28/10/2014 3:06 55.3	29/10/2014 4:11 57.7	30/10/2014 5:16 58.2	31/10/2014 6:21 57.0	1/11/2014 23:26 57.3		
26/11/2014 21:31 63.1	28/10/2014 3:11 57.5	29/10/2014 4:16 55.8	30/10/2014 5:21 59.8	31/10/2014 6:26 57.2	1/11/2014 23:31 56.2		
26/11/2014 21:36 62.5	28/10/2014 3:16 54.7	29/10/2014 4:21 57.6	30/10/2014 5:26 58.2	31/10/2014 6:31 59.1	1/11/2014 23:36 56.0		
26/11/2014 21:41 62.4	28/10/2014 3:21 57.0	29/10/2014 4:26 56.2	30/10/2014 5:31 59.2	31/10/2014 6:36 58.4	1/11/2014 23:41 51.1		
26/11/2014 21:46 62.5	28/10/2014 3:26 57.1	29/10/2014 4:31 57.0	30/10/2014 5:36 59.5	31/10/2014 6:41 60.1	1/11/2014 23:46 57.7		
26/11/2014 21:51 62.0	28/10/2014 3:31 56.8	29/10/2014 4:36 55.9	30/10/2014 5:41 59.6	31/10/2014 6:46 59.0	1/11/2014 23:51 51.2		
26/11/2014 21:56 61.9	28/10/2014 3:36 55.4	29/10/2014 4:41 57.5	30/10/2014 5:46 59.0	31/10/2014 6:51 57.3	1/11/2014 23:56 49.1		
26/11/2014 22:01 62.6	28/10/2014 3:41 56.4	29/10/2014 4:46 56.9	30/10/2014 5:51 59.9	31/10/2014 6:56 55.9	2/11/2014 0:01 57.3		
26/11/2014 22:06 62.3	28/10/2014 3:46 57.0	29/10/2014 4:51 56.9	30/10/2014 5:56 59.5	31/10/2014 7:01 52.0	2/11/2014 0:06 47.8		
26/11/2014 22:11 61.7	28/10/2014 3:51 55.1	29/10/2014 4:56 56.6	30/10/2014 6:01 60.7	31/10/2014 23:06 59.5	2/11/2014 0:11 57.2		
26/11/2014 22:16 62.6	28/10/2014 3:56 57.8	29/10/2014 5:01 55.9	30/10/2014 6:06 60.7	31/10/2014 23:11 56.7	2/11/2014 0:16 53.5		
26/11/2014 22:21 63.6	28/10/2014 4:01 55.5	29/10/2014 5:06 58.1	30/10/2014 6:11 54.6	31/10/2014 23:16 59.1	2/11/2014 0:21 56.1		
26/11/2014 22:26 62.5	28/10/2014 4:06 59.5	29/10/2014 5:11 57.6	30/10/2014 6:16 56.3	31/10/2014 23:21 60.1	2/11/2014 0:26 54.6		
26/11/2014 22:31 63.2	28/10/2014 4:11 57.5	29/10/2014 5:16 58.4	30/10/2014 6:21 57.1	31/10/2014 23:26 58.4	2/11/2014 0:31 53.6		
26/11/2014 22:36 62.1	28/10/2014 4:16 57.3	29/10/2014 5:21 57.7	30/10/2014 6:26 56.1	31/10/2014 23:31 58.9	2/11/2014 0:36 50.9		
26/11/2014 22:41 63.0	28/10/2014 4:21 56.7	29/10/2014 5:26 58.8	30/10/2014 6:31 58.0	31/10/2014 23:36 54.1	2/11/2014 0:41 60.3		
26/11/2014 22:46 55.8	28/10/2014 4:26 56.5	29/10/2014 5:31 59.0	30/10/2014 6:36 57.6	31/10/2014 23:41 57.0	2/11/2014 0:46 57.9		
26/11/2014 22:51 61.5	28/10/2014 4:31 57.2	29/10/2014 5:36 59.0	30/10/2014 6:41 60.2	31/10/2014 23:46 55.8	2/11/2014 0:51 60.5		
26/11/2014 22:56 61.8	28/10/2014 4:36 56.1	29/10/2014 5:41 60.0	30/10/2014 6:46 53.8	31/10/2014 23:51 57.1	2/11/2014 0:56 60.9		
27/11/2014 19:01 58.8	28/10/2014 4:41 56.4	29/10/2014 5:46 59.6	30/10/2014 6:51 54.8	31/10/2014 23:56 57.0	2/11/2014 1:01 59.9		
27/11/2014 19:06 57.9	28/10/2014 4:46 56.1	29/10/2014 5:51 60.6	30/10/2014 6:56 57.7	1/11/2014 0:01 55.4	2/11/2014 1:06 60.3		
27/11/2014 19:11 58.7	28/10/2014 4:51 56.5	29/10/2014 5:56 59.9	30/10/2014 7:01 59.6	1/11/2014 0:06 54.8	2/11/2014 1:11 60.9		
27/11/2014 19:16 59.2	28/10/2014 4:56 57.2	29/10/2014 6:01 60.1	30/10/2014 23:06 56.1	1/11/2014 0:11 54.3	2/11/2014 1:16 60.7		
27/11/2014 19:21 58.8	28/10/2014 5:01 58.0	29/10/2014 6:06 45.0	30/10/2014 23:11 52.8	1/11/2014 0:16 54.7	2/11/2014 1:21 59.8		
27/11/2014 19:26 60.2	28/10/2014 5:06 56.9	29/10/2014 6:11 51.1	30/10/2014 23:16 53.3	1/11/2014 0:21 57.6	2/11/2014 1:26 60.2		
27/11/2014 19:31 59.7	28/10/2014 5:11 57.2	29/10/2014 6:16 54.1	30/10/2014 23:21 53.7	1/11/2014 0:26 53.6	2/11/2014 1:31 60.7		
27/11/2014 19:36 60.1	28/10/2014 5:16 58.1	29/10/2014 6:21 56.1	30/10/2014 23:26 54.0	1/11/2014 0:31 49.1	2/11/2014 1:36 60.1		
27/11/2014 19:41 61.8	28/10/2014 5:21 57.7	29/10/2014 6:26 56.0	30/10/2014 23:31 51.6	1/11/2014 0:36 51.5	2/11/2014 1:41 60.3		
27/11/2014 19:46 62.1	28/10/2014 5:26 57.4	29/10/2014 6:31 59.1	30/10/2014 23:36 53.7	1/11/2014 0:41 53.9	2/11/2014 1:46 59.6		
27/11/2014 19:51 63.5	28/10/2014 5:31 58.7	29/10/2014 6:36 56.1	30/10/2014 23:41 52.8	1/11/2014 0:46 46.4	2/11/2014 1:51 59.8		
27/11/2014 19:56 63.6	28/10/2014 5:36 58.2	29/10/2014 6:41 59.9	30/10/2014 23:46 59.3	1/11/2014 0:51 49.3	2/11/2014 1:56 60.0		
27/11/2014 20:01 62.8	28/10/2014 5:41 59.9	29/10/2014 6:46 58.2	30/10/2014 23:51 60.9	1/11/2014 0:56 60.9	2/11/2014 2:01 59.5		
27/11/2014 20:06 63.0	28/10/2014 5:46 60.3	29/10/2014 6:51 55.8	30/10/2014 23:56 60.7	1/11/2014 1:01 52.8	2/11/2014 2:06 60.5		
27/11/2014 20:11 63.1	28/10/2014 5:51 59.8	29/10/2014 6:56 54.9	31/10/2014 0:01 50.9	1/11/2014 1:06 59.3	2/11/2014 2:11 59.6		
27/11/2014 20:16 63.2	28/10/2014 5:56 59.6	29/10/2014 23:01 51.4	31/10/2014 0:06 53.0	1/11/2014 1:11 50.9	2/11/2014 2:16 53.5		
27/11/2014 20:21 63.4	28/10/2014 6:01 59.0	29/10/2014 23:06 55.5					

Real-time Noise Data		RTN4 (Causeway Bay Community Centre)									
2/11/2014 5:11	57.8	3/11/2014 6:16	54.1	4/11/2014 23:21	54.5	6/11/2014 0:26	60.6	7/11/2014 1:31	60.3	8/11/2014 2:36	59.3
2/11/2014 5:16	58.4	3/11/2014 6:21	57.9	4/11/2014 23:26	52.5	6/11/2014 0:31	37.5	7/11/2014 1:36	58.8	8/11/2014 2:41	59.4
2/11/2014 5:21	57.7	3/11/2014 6:26	57.1	4/11/2014 23:31	53.1	6/11/2014 0:36	49.3	7/11/2014 1:41	60.0	8/11/2014 2:46	59.8
2/11/2014 5:26	58.9	3/11/2014 6:31	55.8	4/11/2014 23:36	48.4	6/11/2014 0:41	50.1	7/11/2014 1:46	58.6	8/11/2014 2:51	59.6
2/11/2014 5:31	59.8	3/11/2014 6:36	56.5	4/11/2014 23:41	52.9	6/11/2014 0:46	59.5	7/11/2014 1:51	58.4	8/11/2014 2:56	59.1
2/11/2014 5:36	57.8	3/11/2014 6:41	59.6	4/11/2014 23:46	54.1	6/11/2014 0:51	59.7	7/11/2014 1:56	58.4	8/11/2014 3:01	59.3
2/11/2014 5:41	59.0	3/11/2014 6:46	56.7	4/11/2014 23:51	60.8	6/11/2014 0:56	60.3	7/11/2014 2:01	58.1	8/11/2014 3:06	59.0
2/11/2014 5:46	60.5	3/11/2014 6:51	52.2	4/11/2014 23:56	60.6	6/11/2014 1:01	60.0	7/11/2014 2:06	58.6	8/11/2014 3:11	60.2
2/11/2014 5:51	58.8	3/11/2014 6:56	54.7	5/11/2014 0:01	60.3	6/11/2014 1:06	60.0	7/11/2014 2:11	57.8	8/11/2014 3:16	59.8
2/11/2014 5:56	58.6	3/11/2014 23:01	52.0	5/11/2014 0:06	43.0	6/11/2014 1:11	43.6	7/11/2014 2:16	58.5	8/11/2014 3:21	59.6
2/11/2014 6:01	59.9	3/11/2014 23:06	58.4	5/11/2014 0:11	48.4	6/11/2014 1:16	59.7	7/11/2014 2:21	57.6	8/11/2014 3:26	60.2
2/11/2014 6:06	59.9	3/11/2014 23:11	56.5	5/11/2014 0:16	41.5	6/11/2014 1:21	59.3	7/11/2014 2:26	57.8	8/11/2014 3:31	59.1
2/11/2014 6:11	48.4	3/11/2014 23:16	56.7	5/11/2014 0:21	48.1	6/11/2014 1:26	59.8	7/11/2014 2:31	56.6	8/11/2014 3:36	59.1
2/11/2014 6:16	60.6	3/11/2014 23:21	55.7	5/11/2014 0:26	51.9	6/11/2014 1:31	59.3	7/11/2014 2:36	58.5	8/11/2014 3:41	58.7
2/11/2014 6:21	59.4	3/11/2014 23:26	52.8	5/11/2014 0:31	59.8	6/11/2014 1:36	59.2	7/11/2014 2:41	57.5	8/11/2014 3:46	58.9
2/11/2014 6:26	45.0	3/11/2014 23:31	52.1	5/11/2014 0:36	40.6	6/11/2014 1:41	58.4	7/11/2014 2:46	58.5	8/11/2014 3:51	58.3
2/11/2014 6:31	47.4	3/11/2014 23:36	51.8	5/11/2014 0:41	60.1	6/11/2014 1:46	58.3	7/11/2014 2:51	57.5	8/11/2014 3:56	58.7
2/11/2014 6:36	51.7	3/11/2014 23:41	51.2	5/11/2014 0:46	60.6	6/11/2014 1:51	59.0	7/11/2014 2:56	58.0	8/11/2014 4:01	59.6
2/11/2014 6:41	54.2	3/11/2014 23:46	54.0	5/11/2014 0:51	60.3	6/11/2014 1:56	58.8	7/11/2014 3:01	57.4	8/11/2014 4:06	58.9
2/11/2014 6:46	64.4	3/11/2014 23:51	60.5	5/11/2014 0:56	59.1	6/11/2014 2:01	58.3	7/11/2014 3:06	57.6	8/11/2014 4:11	58.5
2/11/2014 6:51	50.4	3/11/2014 23:56	56.5	5/11/2014 1:01	59.5	6/11/2014 2:06	62.8	7/11/2014 3:11	56.6	8/11/2014 4:16	58.6
2/11/2014 6:56	57.9	4/11/2014 0:01	48.1	5/11/2014 1:06	58.8	6/11/2014 2:11	59.0	7/11/2014 3:16	57.6	8/11/2014 4:21	58.6
2/11/2014 23:01	60.9	4/11/2014 0:06	60.6	5/11/2014 1:11	59.8	6/11/2014 2:16	57.6	7/11/2014 3:21	57.3	8/11/2014 4:26	58.8
2/11/2014 23:06	58.7	4/11/2014 0:11	54.6	5/11/2014 1:16	60.0	6/11/2014 2:21	57.6	7/11/2014 3:26	57.7	8/11/2014 4:31	58.8
2/11/2014 23:11	54.9	4/11/2014 0:16	52.3	5/11/2014 1:21	58.8	6/11/2014 2:26	58.6	7/11/2014 3:31	57.8	8/11/2014 4:36	58.1
2/11/2014 23:16	55.8	4/11/2014 0:21	49.0	5/11/2014 1:26	58.6	6/11/2014 2:31	58.4	7/11/2014 3:36	56.4	8/11/2014 4:41	58.0
2/11/2014 23:21	57.4	4/11/2014 0:26	56.2	5/11/2014 1:31	58.1	6/11/2014 2:36	56.8	7/11/2014 3:41	58.9	8/11/2014 4:46	58.1
2/11/2014 23:26	56.1	4/11/2014 0:31	60.4	5/11/2014 1:36	59.1	6/11/2014 2:41	56.9	7/11/2014 3:46	58.3	8/11/2014 4:51	58.0
2/11/2014 23:31	51.9	4/11/2014 0:36	60.3	5/11/2014 1:41	59.3	6/11/2014 2:46	58.1	7/11/2014 3:51	57.6	8/11/2014 4:56	59.8
2/11/2014 23:36	45.7	4/11/2014 0:41	60.4	5/11/2014 1:46	58.5	6/11/2014 2:51	57.7	7/11/2014 3:56	57.4	8/11/2014 5:01	57.8
2/11/2014 23:41	60.0	4/11/2014 0:46	60.0	5/11/2014 1:51	58.7	6/11/2014 2:56	57.6	7/11/2014 4:01	56.8	8/11/2014 5:06	58.9
2/11/2014 23:46	54.5	4/11/2014 0:51	60.0	5/11/2014 1:56	57.9	6/11/2014 3:01	59.7	7/11/2014 4:06	56.6	8/11/2014 5:11	58.2
2/11/2014 23:51	60.7	4/11/2014 0:56	59.5	5/11/2014 2:01	57.4	6/11/2014 3:06	56.8	7/11/2014 4:11	58.5	8/11/2014 5:16	58.6
2/11/2014 23:56	48.4	4/11/2014 1:01	59.3	5/11/2014 2:06	58.5	6/11/2014 3:11	55.3	7/11/2014 4:16	57.0	8/11/2014 5:21	58.7
3/11/2014 0:01	46.6	4/11/2014 1:06	59.9	5/11/2014 2:11	59.7	6/11/2014 3:16	58.5	7/11/2014 4:21	58.2	8/11/2014 5:26	59.9
3/11/2014 0:06	59.6	4/11/2014 1:11	60.3	5/11/2014 2:16	57.3	6/11/2014 3:21	56.7	7/11/2014 4:26	57.8	8/11/2014 5:31	59.3
3/11/2014 0:11	60.4	4/11/2014 1:16	59.8	5/11/2014 2:21	59.1	6/11/2014 3:26	57.9	7/11/2014 4:31	55.6	8/11/2014 5:36	59.9
3/11/2014 0:16	60.6	4/11/2014 1:21	60.1	5/11/2014 2:26	58.0	6/11/2014 3:31	56.6	7/11/2014 4:36	58.4	8/11/2014 5:41	60.1
3/11/2014 0:21	60.7	4/11/2014 1:26	58.7	5/11/2014 2:31	58.5	6/11/2014 3:36	57.6	7/11/2014 4:41	57.1	8/11/2014 5:46	59.7
3/11/2014 0:26	60.8	4/11/2014 1:31	59.3	5/11/2014 2:36	57.5	6/11/2014 3:41	57.8	7/11/2014 4:46	57.2	8/11/2014 5:51	60.0
3/11/2014 0:31	60.1	4/11/2014 1:36	60.3	5/11/2014 2:41	59.2	6/11/2014 3:46	56.6	7/11/2014 4:51	57.2	8/11/2014 5:56	59.7
3/11/2014 0:36	59.2	4/11/2014 1:41	58.6	5/11/2014 2:46	56.3	6/11/2014 3:51	56.6	7/11/2014 4:56	57.2	8/11/2014 6:01	60.2
3/11/2014 0:41	60.9	4/11/2014 1:46	58.7	5/11/2014 2:51	57.8	6/11/2014 3:56	57.1	7/11/2014 5:01	58.8	8/11/2014 6:06	60.5
3/11/2014 0:46	58.5	4/11/2014 1:51	57.8	5/11/2014 2:56	58.0	6/11/2014 4:01	56.8	7/11/2014 5:06	59.2	8/11/2014 6:11	37.5
3/11/2014 0:51	58.3	4/11/2014 1:56	57.8	5/11/2014 3:01	56.9	6/11/2014 4:06	57.6	7/11/2014 5:11	58.0	8/11/2014 6:16	50.1
3/11/2014 0:56	58.9	4/11/2014 2:01	58.4	5/11/2014 3:06	58.1	6/11/2014 4:11	58.1	7/11/2014 5:16	58.8	8/11/2014 6:21	54.0
3/11/2014 1:01	58.3	4/11/2014 2:06	59.0	5/11/2014 3:11	56.6	6/11/2014 4:16	56.8	7/11/2014 5:21	60.0	8/11/2014 6:26	50.9
3/11/2014 1:06	57.8	4/11/2014 2:11	57.7	5/11/2014 3:16	57.3	6/11/2014 4:21	55.6	7/11/2014 5:26	58.4	8/11/2014 6:31	52.6
3/11/2014 1:11	58.5	4/11/2014 2:16	57.9	5/11/2014 3:21	56.5	6/11/2014 4:26	55.6	7/11/2014 5:31	59.6	8/11/2014 6:36	57.6
3/11/2014 1:16	58.6	4/11/2014 2:21	60.0	5/11/2014 3:26	57.8	6/11/2014 4:31	56.2	7/11/2014 5:36	60.9	8/11/2014 6:41	59.0
3/11/2014 1:21	57.9	4/11/2014 2:26	57.1	5/11/2014 3:31	56.4	6/11/2014 4:36	57.2	7/11/2014 5:41	60.0	8/11/2014 6:46	57.2
3/11/2014 1:26	57.8	4/11/2014 2:31	58.0	5/11/2014 3:36	58.6	6/11/2014 4:41	57.2	7/11/2014 5:46	60.2	8/11/2014 6:51	57.0
3/11/2014 1:31	57.9	4/11/2014 2:36	57.2	5/11/2014 3:41	56.8	6/11/2014 4:46	57.8	7/11/2014 5:51	60.6	8/11/2014 6:56	56.8
3/11/2014 1:36	58.0	4/11/2014 2:41	56.4	5/11/2014 3:46	57.2	6/11/2014 4:51	56.5	7/11/2014 5:56	39.3	8/11/2014 23:01	54.0
3/11/2014 1:41	57.1	4/11/2014 2:46	57.9	5/11/2014 3:51	57.6	6/11/2014 4:56	57.6	7/11/2014 6:01	52.8	8/11/2014 23:06	60.8
3/11/2014 1:46	57.6	4/11/2014 2:51	57.0	5/11/2014 3:56	57.2	6/11/2014 5:01	57.7	7/11/2014 6:06	51.8	8/11/2014 23:11	60.2
3/11/2014 1:51	57.2	4/11/2014 2:56	59.2	5/11/2014 4:01	56.4	6/11/2014 5:06	55.5	7/11/2014 6:11	56.5	8/11/2014 23:16	60.1
3/11/2014 1:56	58.0	4/11/2014 3:01	57.3	5/11/2014 4:06	57.2	6/11/2014 5:11	56.7	7/11/2014 6:16	57.8	8/11/2014 23:21	59.9
3/11/2014 2:01	55.6	4/11/2014 3:06	57.0	5/11/2014 4:11	56.1	6/11/2014 5:16	58.4	7/11/2014 6:21	59.3	8/11/2014 23:26	60.0
3/11/2014 2:06	57.4	4/11/2014 3:11	56.6	5/11/2014 4:16	56.1	6/11/2014 5:21	57.9	7/11/2014 6:26	59.4	8/11/2014 23:31	60.4
3/11/2014 2:11	57.5	4/11/2014 3:16	57.0	5/11/2014 4:21	56.9	6/11/2014 5:26	57.9	7/11/2014 6:31	60.7	8/11/2014 23:36	59.6
3/11/2014 2:16	57.1	4/11/2014 3:21	57.0	5/11/2014 4:26	57.4	6/11/2014 5:31	59.0	7/11/2014 6:36	60.5	8/11/2014 23:41	60.3
3/11/2014 2:21	56.3	4/11/2014 3:26	56.4	5/11/2014 4:31	56.9	6/11/2014 5:36	59.2	7/11/2014 6:41	62.4	8/11/2014 23:46	61.1
3/11/2014 2:26	57.4	4/11/2014 3:31	56.5	5/11/2014 4:36	54.9	6/11/2014 5:41	60.0	7/11/2014 6:46	60.2	8/11/2014 23:51	60.3
3/11/2014 2:31	56.5	4/11/2014 3:36	57.0	5/11/2014 4:41	57.4	6/11/2014 5:46	58.7	7/11/2014 6:51	58.2	8/11/2014 23:56	59.4
3/11/2014 2:36	56.7	4/11/2014 3:41	56.6	5/11/2014 4:46	56.6	6/11/2014 5:51	51.8	7/11/2014 6:56	58.4	9/11/2014 0:01	60.9
3/11/2014 2:41	55.3	4/11/2014 3:46	57.2	5/11/2014 4:51	57.4	6/11/2014 5:56	60.1	7/11/2014 23:01	57.4	9/11/2014 0:06	59.1
3/11/2014 2:46	59.0	4/11/2014 3:51	56.5	5/11/2014 4:56	57.0	6/11/2014 6:01	60.2	7/11/2014 23:06	58.8	9/11/2014 0:11	58.5
3/11/2014 2:51	55.3	4/11/2014 3:56	58.8	5/11/2014 5:01	57.3	6/11/2014 6:06	60.9	7/11/2014 23:11	59.4	9/11/2014 0:16	59.1
3/11/2014 2:56	55.3	4/11/2014 4:01	56.8	5/11/2014 5:06	57.7	6/11/2014 6:11	55.8	7/11/2014 23:16	59.5	9/11/2014 0:21	59.9
3/11/2014 3:01	56.6	4/11/2014 4:06	57.4	5/11/2014 5:11	58.1	6/11/2014 6:16	56.7	7/1			

Real-time Noise Data		RTN4 (Causeway Bay Community Centre)									
9/11/2014 3:41	60.1	10/11/2014 4:46	57.8	11/11/2014 5:51	59.8	12/11/2014 6:56	57.3	14/11/2014 0:01	46.4	15/11/2014 1:06	53.8
9/11/2014 3:46	60.1	10/11/2014 4:51	55.7	11/11/2014 5:56	59.8	12/11/2014 23:01	54.6	14/11/2014 0:06	54.6	15/11/2014 1:11	60.7
9/11/2014 3:51	60.6	10/11/2014 4:56	56.8	11/11/2014 6:01	60.6	12/11/2014 23:06	53.6	14/11/2014 0:11	49.1	15/11/2014 1:16	46.9
9/11/2014 3:56	59.8	10/11/2014 5:01	57.1	11/11/2014 6:06	54.0	12/11/2014 23:11	51.2	14/11/2014 0:16	49.0	15/11/2014 1:21	49.7
9/11/2014 4:01	60.5	10/11/2014 5:06	57.2	11/11/2014 6:11	51.6	12/11/2014 23:16	54.8	14/11/2014 0:21	51.8	15/11/2014 1:26	60.4
9/11/2014 4:06	59.6	10/11/2014 5:11	58.2	11/11/2014 6:16	57.5	12/11/2014 23:21	50.1	14/11/2014 0:26	58.8	15/11/2014 1:31	60.5
9/11/2014 4:11	59.7	10/11/2014 5:16	57.6	11/11/2014 6:21	56.8	12/11/2014 23:26	51.9	14/11/2014 0:31	60.1	15/11/2014 1:36	59.9
9/11/2014 4:16	59.3	10/11/2014 5:21	60.3	11/11/2014 6:26	58.3	12/11/2014 23:31	60.0	14/11/2014 0:36	59.9	15/11/2014 1:41	60.9
9/11/2014 4:21	60.2	10/11/2014 5:26	58.9	11/11/2014 6:31	58.8	12/11/2014 23:36	59.7	14/11/2014 0:41	60.6	15/11/2014 1:46	60.0
9/11/2014 4:26	59.0	10/11/2014 5:31	59.4	11/11/2014 6:36	60.6	12/11/2014 23:41	52.9	14/11/2014 0:46	59.7	15/11/2014 1:51	60.5
9/11/2014 4:31	60.1	10/11/2014 5:36	58.8	11/11/2014 6:41	62.9	12/11/2014 23:46	56.6	14/11/2014 0:51	47.2	15/11/2014 1:56	60.2
9/11/2014 4:36	60.1	10/11/2014 5:41	58.9	11/11/2014 6:46	58.3	12/11/2014 23:51	59.5	14/11/2014 0:56	60.6	15/11/2014 2:01	60.2
9/11/2014 4:41	48.4	10/11/2014 5:46	59.9	11/11/2014 6:51	56.3	12/11/2014 23:56	60.3	14/11/2014 1:01	60.6	15/11/2014 2:06	60.4
9/11/2014 4:46	59.5	10/11/2014 5:51	60.2	11/11/2014 6:56	57.6	13/11/2014 0:01	58.6	14/11/2014 1:06	60.5	15/11/2014 2:11	60.2
9/11/2014 4:51	59.3	10/11/2014 5:56	60.9	11/11/2014 23:01	54.4	13/11/2014 0:06	59.5	14/11/2014 1:11	60.2	15/11/2014 2:16	51.7
9/11/2014 4:56	58.6	10/11/2014 6:01	60.5	11/11/2014 23:06	52.2	13/11/2014 0:11	59.1	14/11/2014 1:16	60.6	15/11/2014 2:21	59.8
9/11/2014 5:01	59.8	10/11/2014 6:06	47.4	11/11/2014 23:11	58.9	13/11/2014 0:16	59.8	14/11/2014 1:21	53.1	15/11/2014 2:26	59.9
9/11/2014 5:06	59.7	10/11/2014 6:11	53.5	11/11/2014 23:16	57.3	13/11/2014 0:21	58.6	14/11/2014 1:26	60.1	15/11/2014 2:31	59.0
9/11/2014 5:11	58.7	10/11/2014 6:16	58.9	11/11/2014 23:21	54.8	13/11/2014 0:26	59.0	14/11/2014 1:31	60.9	15/11/2014 2:36	60.3
9/11/2014 5:16	60.1	10/11/2014 6:21	57.1	11/11/2014 23:26	54.5	13/11/2014 0:31	58.4	14/11/2014 1:36	59.1	15/11/2014 2:41	59.2
9/11/2014 5:21	59.1	10/11/2014 6:26	57.7	11/11/2014 23:31	56.0	13/11/2014 0:36	59.0	14/11/2014 1:41	59.1	15/11/2014 2:46	59.2
9/11/2014 5:26	60.7	10/11/2014 6:31	58.1	11/11/2014 23:36	55.5	13/11/2014 0:41	60.3	14/11/2014 1:46	58.0	15/11/2014 2:51	58.6
9/11/2014 5:31	60.5	10/11/2014 6:36	60.8	11/11/2014 23:41	52.2	13/11/2014 0:46	59.7	14/11/2014 1:51	60.2	15/11/2014 2:56	59.3
9/11/2014 5:36	59.8	10/11/2014 6:41	60.4	11/11/2014 23:46	53.8	13/11/2014 0:51	59.9	14/11/2014 1:56	58.7	15/11/2014 3:01	59.6
9/11/2014 5:41	59.6	10/11/2014 6:46	60.3	11/11/2014 23:51	53.1	13/11/2014 0:56	58.7	14/11/2014 2:01	60.8	15/11/2014 3:06	60.0
9/11/2014 5:46	52.6	10/11/2014 6:51	58.2	11/11/2014 23:56	52.3	13/11/2014 1:01	59.7	14/11/2014 2:06	58.9	15/11/2014 3:11	59.2
9/11/2014 5:51	60.1	10/11/2014 6:56	58.3	12/11/2014 0:01	54.5	13/11/2014 1:06	59.4	14/11/2014 2:11	57.9	15/11/2014 3:16	59.9
9/11/2014 5:56	60.5	10/11/2014 23:01	55.5	12/11/2014 0:06	51.5	13/11/2014 1:11	59.6	14/11/2014 2:16	58.6	15/11/2014 3:21	60.3
9/11/2014 6:01	60.5	10/11/2014 23:06	56.2	12/11/2014 0:11	50.4	13/11/2014 1:16	59.1	14/11/2014 2:21	57.9	15/11/2014 3:26	60.2
9/11/2014 6:06	60.7	10/11/2014 23:11	56.8	12/11/2014 0:16	44.6	13/11/2014 1:21	58.6	14/11/2014 2:26	59.1	15/11/2014 3:31	58.7
9/11/2014 6:11	52.8	10/11/2014 23:16	58.8	12/11/2014 0:21	43.6	13/11/2014 1:26	58.1	14/11/2014 2:31	59.1	15/11/2014 3:36	59.7
9/11/2014 6:16	56.2	10/11/2014 23:21	55.3	12/11/2014 0:26	55.5	13/11/2014 1:31	58.0	14/11/2014 2:36	58.6	15/11/2014 3:41	58.5
9/11/2014 6:21	55.5	10/11/2014 23:26	56.4	12/11/2014 0:31	49.9	13/11/2014 1:36	57.9	14/11/2014 2:41	58.6	15/11/2014 3:46	59.5
9/11/2014 6:26	56.7	10/11/2014 23:31	56.6	12/11/2014 0:36	60.3	13/11/2014 1:41	59.1	14/11/2014 2:46	57.7	15/11/2014 3:51	59.4
9/11/2014 6:31	59.6	10/11/2014 23:36	55.7	12/11/2014 0:41	60.5	13/11/2014 1:46	57.9	14/11/2014 2:51	59.1	15/11/2014 3:56	60.1
9/11/2014 6:36	56.2	10/11/2014 23:41	50.4	12/11/2014 0:46	60.9	13/11/2014 1:51	58.3	14/11/2014 2:56	57.3	15/11/2014 4:01	58.4
9/11/2014 6:41	58.8	10/11/2014 23:46	54.5	12/11/2014 0:51	60.1	13/11/2014 1:56	58.1	14/11/2014 3:01	58.4	15/11/2014 4:06	59.1
9/11/2014 6:46	56.5	10/11/2014 23:51	54.5	12/11/2014 0:56	60.3	13/11/2014 2:01	58.3	14/11/2014 3:06	57.9	15/11/2014 4:11	58.6
9/11/2014 6:51	54.5	10/11/2014 23:56	50.1	12/11/2014 1:01	60.8	13/11/2014 2:06	58.8	14/11/2014 3:11	58.2	15/11/2014 4:16	58.0
9/11/2014 6:56	59.9	11/11/2014 0:01	56.2	12/11/2014 1:06	59.7	13/11/2014 2:11	58.8	14/11/2014 3:16	57.8	15/11/2014 4:21	58.6
9/11/2014 23:01	61.1	11/11/2014 0:06	53.1	12/11/2014 1:11	62.1	13/11/2014 2:16	58.3	14/11/2014 3:21	57.5	15/11/2014 4:26	59.3
9/11/2014 23:06	53.6	11/11/2014 0:11	55.8	12/11/2014 1:16	60.8	13/11/2014 2:21	57.8	14/11/2014 3:26	57.8	15/11/2014 4:31	58.3
9/11/2014 23:11	50.4	11/11/2014 0:16	58.5	12/11/2014 1:21	60.2	13/11/2014 2:26	56.8	14/11/2014 3:31	56.1	15/11/2014 4:36	57.9
9/11/2014 23:16	54.5	11/11/2014 0:21	47.4	12/11/2014 1:26	59.4	13/11/2014 2:31	57.3	14/11/2014 3:36	58.3	15/11/2014 4:41	58.1
9/11/2014 23:21	52.9	11/11/2014 0:26	60.2	12/11/2014 1:31	59.4	13/11/2014 2:36	57.8	14/11/2014 3:41	57.0	15/11/2014 4:46	44.1
9/11/2014 23:26	54.2	11/11/2014 0:31	50.4	12/11/2014 1:36	60.4	13/11/2014 2:41	57.1	14/11/2014 3:46	58.5	15/11/2014 4:51	58.7
9/11/2014 23:31	53.3	11/11/2014 0:36	59.8	12/11/2014 1:41	59.1	13/11/2014 2:46	56.9	14/11/2014 3:51	56.3	15/11/2014 4:56	58.2
9/11/2014 23:36	55.2	11/11/2014 0:41	60.4	12/11/2014 1:46	58.7	13/11/2014 2:51	57.4	14/11/2014 3:56	57.8	15/11/2014 5:01	59.5
9/11/2014 23:41	55.8	11/11/2014 0:46	54.9	12/11/2014 1:51	57.8	13/11/2014 2:56	57.6	14/11/2014 4:01	57.7	15/11/2014 5:06	59.3
9/11/2014 23:46	56.8	11/11/2014 0:51	59.9	12/11/2014 1:56	58.5	13/11/2014 3:01	55.6	14/11/2014 4:06	56.6	15/11/2014 5:11	59.4
9/11/2014 23:51	53.3	11/11/2014 0:56	60.7	12/11/2014 2:01	57.7	13/11/2014 3:06	56.3	14/11/2014 4:11	58.4	15/11/2014 5:16	58.8
9/11/2014 23:56	53.1	11/11/2014 1:01	59.0	12/11/2014 2:06	59.0	13/11/2014 3:11	56.0	14/11/2014 4:16	56.6	15/11/2014 5:21	59.9
10/11/2014 0:01	46.1	11/11/2014 1:06	59.7	12/11/2014 2:11	58.2	13/11/2014 3:16	56.4	14/11/2014 4:21	56.7	15/11/2014 5:26	60.1
10/11/2014 0:06	59.6	11/11/2014 1:11	58.9	12/11/2014 2:16	57.9	13/11/2014 3:21	57.2	14/11/2014 4:26	57.2	15/11/2014 5:31	59.4
10/11/2014 0:11	60.6	11/11/2014 1:16	60.2	12/11/2014 2:21	58.2	13/11/2014 3:26	57.9	14/11/2014 4:31	56.8	15/11/2014 5:36	59.4
10/11/2014 0:16	47.4	11/11/2014 1:21	60.5	12/11/2014 2:26	58.4	13/11/2014 3:31	55.4	14/11/2014 4:36	57.8	15/11/2014 5:41	60.4
10/11/2014 0:21	60.4	11/11/2014 1:26	59.5	12/11/2014 2:31	57.5	13/11/2014 3:36	56.5	14/11/2014 4:41	59.4	15/11/2014 5:46	59.9
10/11/2014 0:26	58.0	11/11/2014 1:31	59.0	12/11/2014 2:36	58.0	13/11/2014 3:41	55.7	14/11/2014 4:46	58.4	15/11/2014 5:51	52.3
10/11/2014 0:31	60.7	11/11/2014 1:36	59.3	12/11/2014 2:41	58.2	13/11/2014 3:46	56.3	14/11/2014 4:51	56.4	15/11/2014 5:56	52.4
10/11/2014 0:36	59.6	11/11/2014 1:41	59.2	12/11/2014 2:46	57.1	13/11/2014 3:51	55.1	14/11/2014 4:56	60.8	15/11/2014 6:01	50.4
10/11/2014 0:41	52.2	11/11/2014 1:46	58.1	12/11/2014 2:51	56.9	13/11/2014 3:56	56.3	14/11/2014 5:01	58.7	15/11/2014 6:06	45.0
10/11/2014 0:46	60.2	11/11/2014 1:51	57.9	12/11/2014 2:56	57.6	13/11/2014 4:01	57.0	14/11/2014 5:06	57.3	15/11/2014 6:11	51.4
10/11/2014 0:51	59.7	11/11/2014 1:56	58.4	12/11/2014 3:01	57.1	13/11/2014 4:06	56.4	14/11/2014 5:11	57.4	15/11/2014 6:16	51.0
10/11/2014 0:56	60.2	11/11/2014 2:01	57.9	12/11/2014 3:06	58.5	13/11/2014 4:11	56.7	14/11/2014 5:16	58.9	15/11/2014 6:21	54.8
10/11/2014 1:01	59.1	11/11/2014 2:06	60.7	12/11/2014 3:11	57.0	13/11/2014 4:16	57.0	14/11/2014 5:21	58.5	15/11/2014 6:26	56.8
10/11/2014 1:06	58.9	11/11/2014 2:11	58.9	12/11/2014 3:16	57.7	13/11/2014 4:21	57.3	14/11/2014 5:26	59.0	15/11/2014 6:31	57.6
10/11/2014 1:11	59.9	11/11/2014 2:16	57.0	12/11/2014 3:21	57.2	13/11/2014 4:26	57.2	14/11/2014 5:31	59.2	15/11/2014 6:36	58.1
10/11/2014 1:16	58.9	11/11/2014 2:21	57.9	12/11/2014 3:26	57.0	13/11/2014 4:31	44.1	14/11/2014 5:36	60.2	15/11/2014 6:41	60.5
10/11/2014 1:21	58.2	11/11/2014 2:26	60.4	12/11/2014 3:31	56.2	13/11/2014 4:36	56				

Real-time Noise Data	RTN4 (Causeway Bay Community Centre)						
16/11/2014 2:11 59.7	17/11/2014 3:16 56.6	18/11/2014 4:21 55.9	19/11/2014 5:26 58.0	20/11/2014 6:31 57.6	21/11/2014 23:36 59.1		
16/11/2014 2:16 60.3	17/11/2014 3:21 55.8	18/11/2014 4:26 57.8	19/11/2014 5:31 59.3	20/11/2014 6:36 59.3	21/11/2014 23:41 57.3		
16/11/2014 2:21 59.9	17/11/2014 3:26 56.9	18/11/2014 4:31 57.8	19/11/2014 5:36 59.4	20/11/2014 6:41 61.0	21/11/2014 23:46 55.2		
16/11/2014 2:26 60.0	17/11/2014 3:31 56.6	18/11/2014 4:36 58.4	19/11/2014 5:41 60.3	20/11/2014 6:46 60.4	21/11/2014 23:51 57.7		
16/11/2014 2:31 60.2	17/11/2014 3:36 54.0	18/11/2014 4:41 56.7	19/11/2014 5:46 58.9	20/11/2014 6:51 57.5	21/11/2014 23:56 55.5		
16/11/2014 2:36 60.0	17/11/2014 3:41 59.0	18/11/2014 4:46 56.2	19/11/2014 5:51 60.3	20/11/2014 6:56 57.9	22/11/2014 0:01 55.4		
16/11/2014 2:41 59.6	17/11/2014 3:46 55.3	18/11/2014 4:51 56.1	19/11/2014 5:56 60.2	20/11/2014 7:01 57.2	22/11/2014 0:06 56.2		
16/11/2014 2:46 51.9	17/11/2014 3:51 54.6	18/11/2014 4:56 56.8	19/11/2014 6:01 60.7	20/11/2014 7:06 64.2	22/11/2014 0:11 53.9		
16/11/2014 2:51 59.7	17/11/2014 3:56 56.1	18/11/2014 5:01 56.8	19/11/2014 6:06 46.9	20/11/2014 23:11 58.6	22/11/2014 0:16 52.6		
16/11/2014 2:56 60.3	17/11/2014 4:01 58.2	18/11/2014 5:06 57.6	19/11/2014 6:11 55.0	20/11/2014 23:16 59.6	22/11/2014 0:21 56.8		
16/11/2014 3:01 58.9	17/11/2014 4:06 57.4	18/11/2014 5:11 58.4	19/11/2014 6:16 55.8	20/11/2014 23:21 54.3	22/11/2014 0:26 56.5		
16/11/2014 3:06 60.1	17/11/2014 4:11 55.7	18/11/2014 5:16 58.9	19/11/2014 6:21 57.1	20/11/2014 23:26 55.3	22/11/2014 0:31 56.1		
16/11/2014 3:11 58.5	17/11/2014 4:16 56.1	18/11/2014 5:21 59.6	19/11/2014 6:26 59.7	20/11/2014 23:31 55.5	22/11/2014 0:36 54.2		
16/11/2014 3:16 59.8	17/11/2014 4:21 57.3	18/11/2014 5:26 58.7	19/11/2014 6:31 60.8	20/11/2014 23:36 56.7	22/11/2014 0:41 54.6		
16/11/2014 3:21 56.6	17/11/2014 4:26 56.9	18/11/2014 5:31 59.4	19/11/2014 6:36 58.4	20/11/2014 23:41 57.9	22/11/2014 0:46 57.5		
16/11/2014 3:26 59.2	17/11/2014 4:31 56.4	18/11/2014 5:36 59.0	19/11/2014 6:41 60.2	20/11/2014 23:46 56.7	22/11/2014 0:51 51.0		
16/11/2014 3:31 59.4	17/11/2014 4:36 56.6	18/11/2014 5:41 59.7	19/11/2014 6:46 60.5	20/11/2014 23:51 55.8	22/11/2014 0:56 50.6		
16/11/2014 3:36 59.3	17/11/2014 4:41 57.2	18/11/2014 5:46 60.0	19/11/2014 6:51 55.3	20/11/2014 23:56 56.2	22/11/2014 1:01 60.7		
16/11/2014 3:41 58.7	17/11/2014 4:46 56.2	18/11/2014 5:51 60.9	19/11/2014 6:56 58.1	21/11/2014 0:01 54.2	22/11/2014 1:06 49.0		
16/11/2014 3:46 59.4	17/11/2014 4:51 57.8	18/11/2014 5:56 60.0	19/11/2014 7:01 53.5	21/11/2014 0:06 46.9	22/11/2014 1:11 60.7		
16/11/2014 3:51 50.9	17/11/2014 4:56 55.2	18/11/2014 6:01 60.9	19/11/2014 7:06 58.2	21/11/2014 0:11 54.5	22/11/2014 1:16 54.2		
16/11/2014 3:56 59.5	17/11/2014 5:01 57.5	18/11/2014 6:06 55.8	19/11/2014 7:11 54.8	21/11/2014 0:16 60.6	22/11/2014 1:21 60.6		
16/11/2014 4:01 57.8	17/11/2014 5:06 57.5	18/11/2014 6:11 54.5	19/11/2014 7:16 54.9	21/11/2014 0:21 55.0	22/11/2014 1:26 53.7		
16/11/2014 4:06 60.0	17/11/2014 5:11 58.6	18/11/2014 6:16 60.0	19/11/2014 7:21 55.8	21/11/2014 0:26 56.0	22/11/2014 1:31 49.0		
16/11/2014 4:11 58.6	17/11/2014 5:16 57.7	18/11/2014 6:21 58.3	19/11/2014 7:26 57.7	21/11/2014 0:31 60.3	22/11/2014 1:36 60.8		
16/11/2014 4:16 58.8	17/11/2014 5:21 59.8	18/11/2014 6:26 58.5	19/11/2014 7:31 53.7	21/11/2014 0:36 46.9	22/11/2014 1:41 50.5		
16/11/2014 4:21 58.4	17/11/2014 5:26 58.6	18/11/2014 6:31 60.5	19/11/2014 7:36 58.1	21/11/2014 0:41 49.4	22/11/2014 1:46 52.4		
16/11/2014 4:26 56.6	17/11/2014 5:31 59.3	18/11/2014 6:36 59.7	19/11/2014 7:41 49.0	21/11/2014 0:46 59.8	22/11/2014 1:51 60.2		
16/11/2014 4:31 57.6	17/11/2014 5:36 59.2	18/11/2014 6:41 61.8	19/11/2014 7:46 43.0	21/11/2014 0:51 60.4	22/11/2014 1:56 60.8		
16/11/2014 4:36 54.0	17/11/2014 5:41 59.4	18/11/2014 6:46 59.3	19/11/2014 7:51 54.4	21/11/2014 0:56 43.0	22/11/2014 2:01 60.2		
16/11/2014 4:41 59.2	17/11/2014 5:46 46.1	18/11/2014 6:51 56.8	19/11/2014 7:56 56.8	21/11/2014 1:01 60.6	22/11/2014 2:06 59.8		
16/11/2014 4:46 59.3	17/11/2014 5:51 59.8	18/11/2014 6:56 60.1	20/11/2014 0:01 53.8	21/11/2014 1:06 58.9	22/11/2014 2:11 59.7		
16/11/2014 4:51 59.3	17/11/2014 5:56 60.3	18/11/2014 7:01 58.1	20/11/2014 0:06 51.7	21/11/2014 1:11 59.3	22/11/2014 2:16 60.1		
16/11/2014 4:56 59.0	17/11/2014 6:01 60.6	18/11/2014 7:06 58.5	20/11/2014 0:11 57.0	21/11/2014 1:16 60.0	22/11/2014 2:21 50.7		
16/11/2014 5:01 58.1	17/11/2014 6:06 56.6	18/11/2014 7:11 56.5	20/11/2014 0:16 44.6	21/11/2014 1:21 59.9	22/11/2014 2:26 60.4		
16/11/2014 5:06 58.9	17/11/2014 6:11 57.4	18/11/2014 7:16 58.6	20/11/2014 0:21 60.6	21/11/2014 1:26 60.3	22/11/2014 2:31 59.5		
16/11/2014 5:11 59.3	17/11/2014 6:16 57.7	18/11/2014 7:21 59.0	20/11/2014 0:26 60.8	21/11/2014 1:31 59.9	22/11/2014 2:36 59.8		
16/11/2014 5:16 60.0	17/11/2014 6:21 57.5	18/11/2014 7:26 56.6	20/11/2014 0:31 60.4	21/11/2014 1:36 60.1	22/11/2014 2:41 59.8		
16/11/2014 5:21 59.2	17/11/2014 6:26 58.3	18/11/2014 7:31 51.5	20/11/2014 0:36 44.1	21/11/2014 1:41 58.1	22/11/2014 2:46 59.3		
16/11/2014 5:26 59.1	17/11/2014 6:31 59.1	18/11/2014 7:36 53.5	20/11/2014 0:41 56.8	21/11/2014 1:46 58.8	22/11/2014 2:51 59.1		
16/11/2014 5:31 59.1	17/11/2014 6:36 60.4	18/11/2014 7:41 53.7	20/11/2014 0:46 50.4	21/11/2014 1:51 58.9	22/11/2014 2:56 60.3		
16/11/2014 5:36 59.4	17/11/2014 6:41 59.6	18/11/2014 7:46 52.7	20/11/2014 0:51 60.1	21/11/2014 1:56 58.3	22/11/2014 3:01 59.6		
16/11/2014 5:41 60.4	17/11/2014 6:46 59.3	18/11/2014 7:51 43.0	20/11/2014 0:56 59.8	21/11/2014 2:01 59.0	22/11/2014 3:06 59.9		
16/11/2014 5:46 59.8	17/11/2014 6:51 57.6	18/11/2014 7:56 52.2	20/11/2014 1:01 60.3	21/11/2014 2:06 60.5	22/11/2014 3:11 59.7		
16/11/2014 5:51 59.5	17/11/2014 6:56 56.5	19/11/2014 0:01 60.7	20/11/2014 1:06 58.9	21/11/2014 2:11 58.6	22/11/2014 3:16 59.4		
16/11/2014 5:56 59.7	17/11/2014 7:01 56.5	19/11/2014 0:06 37.5	20/11/2014 1:11 59.9	21/11/2014 2:16 57.7	22/11/2014 3:21 60.6		
16/11/2014 6:01 53.8	17/11/2014 7:06 55.1	19/11/2014 0:11 60.4	20/11/2014 1:16 59.2	21/11/2014 2:21 58.7	22/11/2014 3:26 59.3		
16/11/2014 6:06 60.1	17/11/2014 7:11 53.5	19/11/2014 0:16 60.9	20/11/2014 1:21 59.7	21/11/2014 2:26 59.3	22/11/2014 3:31 58.8		
16/11/2014 6:11 55.0	17/11/2014 7:16 58.4	19/11/2014 0:21 53.6	20/11/2014 1:26 59.5	21/11/2014 2:31 57.2	22/11/2014 3:36 58.8		
16/11/2014 6:16 39.3	17/11/2014 7:21 56.5	19/11/2014 0:26 60.7	20/11/2014 1:31 58.9	21/11/2014 2:36 57.8	22/11/2014 3:41 58.0		
16/11/2014 6:21 60.9	17/11/2014 7:26 55.2	19/11/2014 0:31 60.2	20/11/2014 1:36 60.0	21/11/2014 2:41 58.2	22/11/2014 3:46 58.4		
16/11/2014 6:26 51.8	17/11/2014 7:31 50.7	19/11/2014 0:36 60.6	20/11/2014 1:41 59.1	21/11/2014 2:46 58.1	22/11/2014 3:51 56.0		
16/11/2014 6:31 56.1	17/11/2014 7:36 56.4	19/11/2014 0:41 59.2	20/11/2014 1:46 41.5	21/11/2014 2:51 55.6	22/11/2014 3:56 55.5		
16/11/2014 6:36 37.5	17/11/2014 7:41 54.4	19/11/2014 0:46 60.4	20/11/2014 1:51 59.7	21/11/2014 2:56 58.4	22/11/2014 4:01 54.8		
16/11/2014 6:41 52.4	17/11/2014 7:46 53.3	19/11/2014 0:51 59.7	20/11/2014 1:56 59.6	21/11/2014 3:01 59.0	22/11/2014 4:06 54.7		
16/11/2014 6:46 57.5	17/11/2014 7:51 50.4	19/11/2014 0:56 58.7	20/11/2014 2:01 58.4	21/11/2014 3:06 57.3	22/11/2014 4:11 54.7		
16/11/2014 6:51 49.4	17/11/2014 7:56 55.0	19/11/2014 1:01 59.7	20/11/2014 2:06 58.6	21/11/2014 3:11 58.8	22/11/2014 4:16 55.4		
16/11/2014 6:56 54.6	18/11/2014 0:01 60.5	19/11/2014 1:06 59.1	20/11/2014 2:11 57.2	21/11/2014 3:16 56.5	22/11/2014 4:21 56.6		
16/11/2014 7:01 55.7	18/11/2014 0:06 43.6	19/11/2014 1:11 59.8	20/11/2014 2:16 57.7	21/11/2014 3:21 58.4	22/11/2014 4:26 55.5		
16/11/2014 7:06 56.7	18/11/2014 0:11 60.1	19/11/2014 1:16 60.1	20/11/2014 2:21 57.7	21/11/2014 3:26 57.1	22/11/2014 4:31 56.3		
16/11/2014 7:11 55.5	18/11/2014 0:16 60.1	19/11/2014 1:21 54.9	20/11/2014 2:26 56.7	21/11/2014 3:31 56.6	22/11/2014 4:36 57.0		
16/11/2014 7:16 59.0	18/11/2014 0:21 50.9	19/11/2014 1:26 59.4	20/11/2014 2:31 57.0	21/11/2014 3:36 56.9	22/11/2014 4:41 57.5		
16/11/2014 7:21 53.6	18/11/2014 0:26 62.9	19/11/2014 1:31 58.7	20/11/2014 2:36 57.3	21/11/2014 3:41 56.6	22/11/2014 4:46 56.7		
16/11/2014 7:26 53.7	18/11/2014 0:31 59.7	19/11/2014 1:36 59.9	20/11/2014 2:41 58.1	21/11/2014 3:46 58.6	22/11/2014 4:51 57.5		
16/11/2014 7:31 51.6	18/11/2014 0:36 60.5	19/11/2014 1:41 58.7	20/11/2014 2:46 57.1	21/11/2014 3:51 56.5	22/11/2014 4:56 58.5		
16/11/2014 7:36 50.9	18/11/2014 0:41 60.0	19/11/2014 1:46 58.8	20/11/2014 2:51 58.1	21/11/2014 3:56 59.8	22/11/2014 5:01 57.8		
16/11/2014 7:41 56.4	18/11/2014 0:46 59.9	19/11/2014 1:51 57.3	20/11/2014 2:56 57.1	21/11/2014 4:01 57.7	22/11/2014 5:06 58.9		
16/11/2014 7:46 51.3	18/11/2014 0:51 59.5	19/11/2014 1:56 57.2	20/11/2014 3:01 57.4	21/11/2014 4:06 56.8	22/11/2014 5:11 58.7		
16/11/2014 7:51 49.6	18/11/2014 0:56 60.6	19/11/2014 2:01 57.8	20/11/2014 3:06 56.1	21/11/2014 4:11 56.8	22/11/2014 5:16 59.6		
16/11/2014 7:56 50.9	18/11/2014 1:01 59.4	19/11/2014 2:06 57.2	20/11/2014 3:11 56.4	21/11/2014 4:16 57.8	22/11/2014 5:21 59.5		
17/11/2014 0:01 49.9	18/11/2014 1:06 59.6	19/11/2014 2:11 57.2	20/11/2014 3:16 56.9	21/11/2014 4:21 58.3	22/11/2014 5:26 59.0		
17/11/2014 0:06 60.7	18/11/2014 1:11 60.0	19/11/2014 2:16 57.8	20/11/2014 3:21 57.5	21/11/2014 4:26 57.9	22/11/2014 5:31 60.2		
17/11/2014 0:11 60.4	18/11/2014 1:16 59.0	19/11/2014 2:21 57.6	20/11/2014 3:26 57.6	21/11/2014 4:31 57.5	22/11/2014 5:36 60.1		
17/11/2014 0:16 60.6	18/11/2014 1:21 58.8	19/11/2014 2:26 59.1	20/11/2014 3:31 56.4	21/11/2014 4:36 59.1	22/11/2014 5:41 59.9		
17/11/2014 0:21 56.3	18/11/2014 1:26 59.3	19/11/2014 2:31 57.2	20/11/2014 3:36 56.3	21/11/2014 4:41 57.9	22/11/2014 5:46 60.1		
17/11/2014 0:26 59.8	18/11/2014 1:31 59.1	19/11/2014 2:36 57.3	20/11/2014 3:41 56.6	21/11/2014 4:46 57.4	22/11/2014 5:51 60.9		
17/11/2014 0:31 60.1	18/11/2014 1:36 59.0	19/11/2014 2:41 57.4	20/11/2014 3:46 57.4	21/11/2014 4:51 56.3	22/11/2014 5:56 59.7		
17/11/2014 0:36 60.1	18/11/2014 1:41 57.4	19/11/2014 2:46 57.1	20/11/2014 3:51 56.1	21/11/2014 4:56 56.4	22/11/2014 6:01 51.4		
17/11/2014 0:41 59.4	18/11/2014 1:46 58.9	19/11/2014 2:51 56.3	20/11/2014 3:56 56.4	21/11/2014 5:01 58.0	22/11/2014 6:06 47.6		
17/11/2014 0:46 59.3							

Real-time Noise Data		RTN4 (Causeway Bay Community Centre)					
23/11/2014 0:41	54.6	24/11/2014 1:46	59.2	25/11/2014 2:51	55.9	26/11/2014 3:56	59.1
23/11/2014 0:46	60.4	24/11/2014 1:51	57.8	25/11/2014 2:56	63.2	26/11/2014 4:01	56.6
23/11/2014 0:51	60.4	24/11/2014 1:56	57.2	25/11/2014 3:01	57.8	26/11/2014 4:06	56.4
23/11/2014 0:56	60.6	24/11/2014 2:01	57.2	25/11/2014 3:06	56.6	26/11/2014 4:11	56.9
23/11/2014 1:01	53.0	24/11/2014 2:06	56.3	25/11/2014 3:11	57.3	26/11/2014 4:16	60.4
23/11/2014 1:06	60.8	24/11/2014 2:11	58.8	25/11/2014 3:16	57.6	26/11/2014 4:21	58.0
23/11/2014 1:11	53.3	24/11/2014 2:16	56.1	25/11/2014 3:21	56.6	26/11/2014 4:26	56.2
23/11/2014 1:16	60.8	24/11/2014 2:21	55.6	25/11/2014 3:26	57.3	26/11/2014 4:31	56.1
23/11/2014 1:21	60.4	24/11/2014 2:26	58.3	25/11/2014 3:31	57.2	26/11/2014 4:36	57.2
23/11/2014 1:26	49.0	24/11/2014 2:31	56.3	25/11/2014 3:36	57.4	26/11/2014 4:41	57.6
23/11/2014 1:31	60.4	24/11/2014 2:36	56.4	25/11/2014 3:41	56.9	26/11/2014 4:46	57.2
23/11/2014 1:36	60.0	24/11/2014 2:41	57.1	25/11/2014 3:46	57.2	26/11/2014 4:51	58.1
23/11/2014 1:41	57.7	24/11/2014 2:46	57.5	25/11/2014 3:51	55.8	26/11/2014 4:56	56.3
23/11/2014 1:46	60.2	24/11/2014 2:51	56.6	25/11/2014 3:56	56.1	26/11/2014 5:01	56.7
23/11/2014 1:51	60.2	24/11/2014 2:56	55.4	25/11/2014 4:01	57.5	26/11/2014 5:06	57.9
23/11/2014 1:56	60.6	24/11/2014 3:01	56.7	25/11/2014 4:06	57.6	26/11/2014 5:11	59.4
23/11/2014 2:01	59.1	24/11/2014 3:06	54.3	25/11/2014 4:11	57.3	26/11/2014 5:16	58.3
23/11/2014 2:06	59.6	24/11/2014 3:11	56.7	25/11/2014 4:16	56.8	26/11/2014 5:21	58.2
23/11/2014 2:11	60.3	24/11/2014 3:16	55.7	25/11/2014 4:21	55.6	26/11/2014 5:26	59.3
23/11/2014 2:16	59.7	24/11/2014 3:21	55.5	25/11/2014 4:26	57.2	26/11/2014 5:31	59.3
23/11/2014 2:21	59.3	24/11/2014 3:26	55.9	25/11/2014 4:31	56.6	26/11/2014 5:36	59.9
23/11/2014 2:26	58.7	24/11/2014 3:31	54.6	25/11/2014 4:36	56.6	26/11/2014 5:41	60.3
23/11/2014 2:31	60.7	24/11/2014 3:36	54.9	25/11/2014 4:41	57.1	26/11/2014 5:46	59.8
23/11/2014 2:36	58.9	24/11/2014 3:41	57.7	25/11/2014 4:46	56.4	26/11/2014 5:51	60.8
23/11/2014 2:41	57.9	24/11/2014 3:46	55.8	25/11/2014 4:51	57.1	26/11/2014 5:56	59.9
23/11/2014 2:46	58.6	24/11/2014 3:51	56.4	25/11/2014 4:56	57.3	26/11/2014 6:01	52.8
23/11/2014 2:51	58.0	24/11/2014 3:56	56.2	25/11/2014 5:01	56.2	26/11/2014 6:06	60.4
23/11/2014 2:56	60.1	24/11/2014 4:01	56.2	25/11/2014 5:06	56.8	26/11/2014 6:11	53.8
23/11/2014 3:01	58.9	24/11/2014 4:06	57.5	25/11/2014 5:11	56.9	26/11/2014 6:16	58.3
23/11/2014 3:06	59.2	24/11/2014 4:11	56.7	25/11/2014 5:16	58.3	26/11/2014 6:21	55.8
23/11/2014 3:11	58.6	24/11/2014 4:16	53.8	25/11/2014 5:21	58.6	26/11/2014 6:26	58.2
23/11/2014 3:16	59.1	24/11/2014 4:21	56.6	25/11/2014 5:26	58.5	26/11/2014 6:31	59.4
23/11/2014 3:21	58.5	24/11/2014 4:26	56.6	25/11/2014 5:31	58.9	26/11/2014 6:36	56.7
23/11/2014 3:26	60.4	24/11/2014 4:31	55.8	25/11/2014 5:36	59.7	26/11/2014 6:41	61.6
23/11/2014 3:31	60.4	24/11/2014 4:36	55.5	25/11/2014 5:41	59.7	26/11/2014 6:46	59.2
23/11/2014 3:36	60.0	24/11/2014 4:41	55.5	25/11/2014 5:46	60.3	26/11/2014 6:51	53.9
23/11/2014 3:41	58.9	24/11/2014 4:46	56.7	25/11/2014 5:51	59.5	26/11/2014 6:56	56.8
23/11/2014 3:46	59.9	24/11/2014 4:51	56.3	25/11/2014 5:56	60.9	26/11/2014 23:01	55.0
23/11/2014 3:51	58.5	24/11/2014 4:56	56.0	25/11/2014 6:01	60.5	26/11/2014 23:06	54.3
23/11/2014 3:56	58.0	24/11/2014 5:01	55.4	25/11/2014 6:06	55.0	26/11/2014 23:11	56.4
23/11/2014 4:01	58.1	24/11/2014 5:06	56.5	25/11/2014 6:11	52.5	26/11/2014 23:16	59.0
23/11/2014 4:06	59.1	24/11/2014 5:11	57.9	25/11/2014 6:16	56.3	26/11/2014 23:21	56.8
23/11/2014 4:11	57.9	24/11/2014 5:16	57.8	25/11/2014 6:21	57.3	26/11/2014 23:26	54.9
23/11/2014 4:16	58.8	24/11/2014 5:21	58.2	25/11/2014 6:26	57.2	26/11/2014 23:31	55.7
23/11/2014 4:21	58.5	24/11/2014 5:26	58.5	25/11/2014 6:31	61.0	26/11/2014 23:36	54.0
23/11/2014 4:26	47.2	24/11/2014 5:31	58.6	25/11/2014 6:36	59.7	26/11/2014 23:41	54.4
23/11/2014 4:31	57.4	24/11/2014 5:36	59.9	25/11/2014 6:41	60.9	26/11/2014 23:46	55.7
23/11/2014 4:36	57.8	24/11/2014 5:41	59.7	25/11/2014 6:46	60.4	26/11/2014 23:51	53.2
23/11/2014 4:41	58.9	24/11/2014 5:46	58.6	25/11/2014 6:51	57.4	26/11/2014 23:56	34.5
23/11/2014 4:46	58.3	24/11/2014 5:51	59.5	25/11/2014 6:56	60.2	27/11/2014 0:01	54.9
23/11/2014 4:51	58.4	24/11/2014 5:56	60.1	25/11/2014 23:01	50.7	27/11/2014 0:06	45.4
23/11/2014 4:56	58.4	24/11/2014 6:01	59.4	25/11/2014 23:06	53.9	27/11/2014 0:11	48.3
23/11/2014 5:01	58.8	24/11/2014 6:06	55.2	25/11/2014 23:11	58.1	27/11/2014 0:16	57.3
23/11/2014 5:06	53.1	24/11/2014 6:11	56.2	25/11/2014 23:16	55.8	27/11/2014 0:21	60.7
23/11/2014 5:11	58.2	24/11/2014 6:16	52.8	25/11/2014 23:21	61.1	27/11/2014 0:26	50.7
23/11/2014 5:16	59.6	24/11/2014 6:21	56.9	25/11/2014 23:26	52.4	27/11/2014 0:31	60.9
23/11/2014 5:21	59.4	24/11/2014 6:26	57.9	25/11/2014 23:31	50.9	27/11/2014 0:36	60.5
23/11/2014 5:26	58.9	24/11/2014 6:31	56.9	25/11/2014 23:36	56.1	27/11/2014 0:41	60.2
23/11/2014 5:31	59.3	24/11/2014 6:36	58.0	25/11/2014 23:41	43.6	27/11/2014 0:46	60.7
23/11/2014 5:36	59.1	24/11/2014 6:41	61.2	25/11/2014 23:46	51.0	27/11/2014 0:51	60.8
23/11/2014 5:41	60.6	24/11/2014 6:46	60.6	25/11/2014 23:51	53.3	27/11/2014 0:56	55.0
23/11/2014 5:46	60.1	24/11/2014 6:51	58.7	25/11/2014 23:56	56.3	27/11/2014 1:01	60.1
23/11/2014 5:51	59.3	24/11/2014 6:56	58.1	26/11/2014 0:01	46.4	27/11/2014 1:06	62.2
23/11/2014 5:56	60.6	24/11/2014 23:01	55.5	26/11/2014 0:06	60.6	27/11/2014 1:11	59.8
23/11/2014 6:01	59.8	24/11/2014 23:06	56.5	26/11/2014 0:11	53.9	27/11/2014 1:16	60.8
23/11/2014 6:06	52.2	24/11/2014 23:11	56.2	26/11/2014 0:16	53.0	27/11/2014 1:21	58.4
23/11/2014 6:11	60.8	24/11/2014 23:16	57.3	26/11/2014 0:21	60.8	27/11/2014 1:26	59.6
23/11/2014 6:16	52.8	24/11/2014 23:21	50.7	26/11/2014 0:26	53.5	27/11/2014 1:31	59.4
23/11/2014 6:21	60.9	24/11/2014 23:26	53.8	26/11/2014 0:31	60.7	27/11/2014 1:36	58.1
23/11/2014 6:26	60.5	24/11/2014 23:31	52.3	26/11/2014 0:36	60.8	27/11/2014 1:41	58.8
23/11/2014 6:31	54.2	24/11/2014 23:36	52.5	26/11/2014 0:41	60.8	27/11/2014 1:46	59.2
23/11/2014 6:36	49.1	24/11/2014 23:41	60.5	26/11/2014 0:46	60.5	27/11/2014 1:51	59.4
23/11/2014 6:41	60.8	24/11/2014 23:46	52.9	26/11/2014 0:51	60.2	27/11/2014 1:56	56.8
23/11/2014 6:46	62.9	24/11/2014 23:51	47.4	26/11/2014 0:56	60.4	27/11/2014 2:01	57.0
23/11/2014 6:51	60.2	24/11/2014 23:56	60.9	26/11/2014 1:01	60.0	27/11/2014 2:06	58.8
23/11/2014 6:56	55.5	25/11/2014 0:01	52.6	26/11/2014 1:06	66.0	27/11/2014 2:11	57.8
23/11/2014 23:01	51.4	25/11/2014 0:06	39.3	26/11/2014 1:11	59.7	27/11/2014 2:16	58.2
23/11/2014 23:06	57.0	25/11/2014 0:11	60.0	26/11/2014 1:16	59.4	27/11/2014 2:21	58.0
23/11/2014 23:11	53.1	25/11/2014 0:16	47.8	26/11/2014 1:21	58.4	27/11/2014 2:26	58.8
23/11/2014 23:16	58.5	25/11/2014 0:21	51.3	26/11/2014 1:26	59.3	27/11/2014 2:31	57.3
23/11/2014 23:21	54.4	25/11/2014 0:26	60.5	26/11/2014 1:31	60.2	27/11/2014 2:36	59.7
23/11/2014 23:26	43.0	25/11/2014 0:31	60.6	26/11/2014 1:36	57.8	27/11/2014 2:41	58.5
23/11/2014 23:31	52.9	25/11/2014 0:36	60.5	26/11/2014 1:41	58.6	27/11/2014 2:46	57.3
23/11/2014 23:36	52.8	25/11/2014 0:41	60.3	26/11/2014 1:46	58.2	27/11/2014 2:51	56.9
23/11/2014 23:41	43.0	25/11/2014 0:46	59.9	26/11/2014 1:51	58.1	27/11/2014 2:56	58.0
23/11/2014 23:46	52.2	25/11/2014 0:51	49.1	26/11/2014 1:56	59.1	27/11/2014 3:01	56.8
23/11/2014 23:51	55.0	25/11/2014 0:56	60.9	26/11/2014 2:01	58.5	27/11/2014 3:06	57.9
23/11/2014 23:56	59.9	25/11/2014 1:01	59.4	26/11/2014 2:06	56.6	27/11/2014 3:11	57.9
24/11/2014 0:01	60.9	25/11/2014 1:06	58.2	26/11/2014 2:11	57.7	27/11/2014 3:16	56.8
24/11/2014 0:06	60.6	25/11/2014 1:11	59.6	26/11/2014 2:16	57.7	27/11/2014 3:21	56.5
24/11/2014 0:11	60.2	25/11/2014 1:16	59.1	26/11/2014 2:21	48.4	27/11/2014 3:26	58.5
24/11/2014 0:16	60.1	25/11/2014 1:21	57.9	26/11/2014 2:26	58.0	27/11/2014 3:31	59.7
24/11/2014 0:21	59.9	25/11/2014 1:26	59.0	26/11/2014 2:31	57.4	27/11/2014 3:36	57.2
24/11/2014 0:26	60.7	25/11/2014 1:31	60.6	26/11/2014 2:36	58.1	27/11/2014 3:41	56.6
24/11/2014 0:31	59.1	25/11/2014 1:36	58.8	26/11/2014 2:41	59.4	27/11/2014 3:46	58.0
24/11/2014 0:36	59.3	25/11/2014 1:41	58.6	26/11/2014 2:46	57.8	27/11/2014 3:51	56.2
24/11/2014 0:41	60.6	25/11/2014 1:46	58.8	26/11/2014 2:51	60.1	27/11/2014 3:56	59.0
24/11/2014 0:46	58.7	25/11/2014 1:51	57.6	26/11/2014 2:56	57.2	27/11/2014 4:01	58.5
24/11/2014 0:51	59.0	25/11/2014 1:56	57.9	26/11/2014 3:01	58.4	27/11/2014 4:06	56.4
24/11/2014 0:56	58.7	25/11/2014 2:01	57.7	26/11/2014 3:06	57.7	27/11/2014 4:11	57.3
24/11/2014 1:01	58.5	25/11/2014 2:06	60.1	26/11/2014 3:11	57.5	27/11/2014 4:16	56.7
24/11/2014 1							



Graphic Presentation of Real Time Noise Monitoring Result (RTN1-Food and Environmental Hygiene Department Depot)

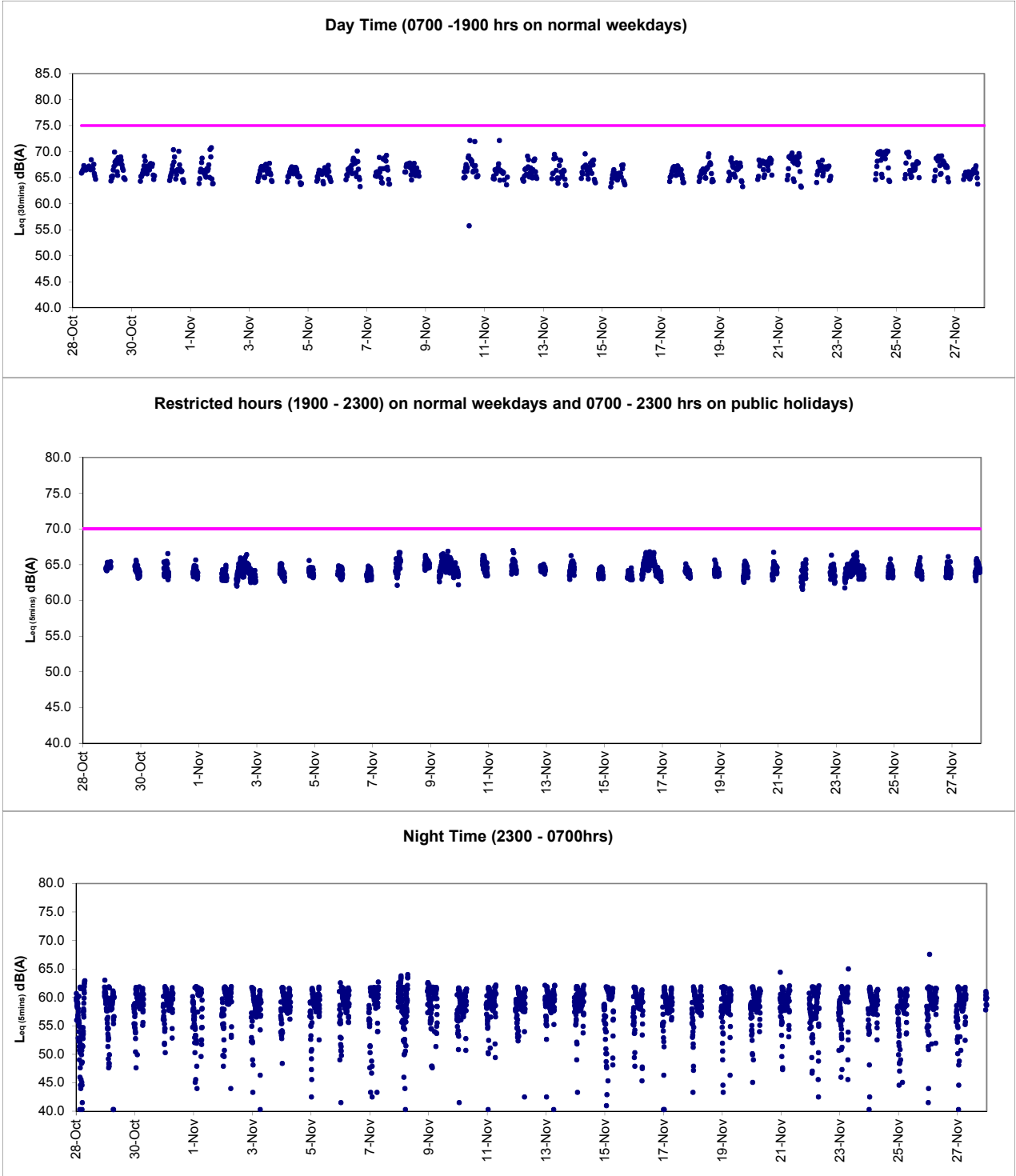



Graphic Presentation of Real Time Noise Monitoring Result (RTN2a- Hong Kong Electric Centre)

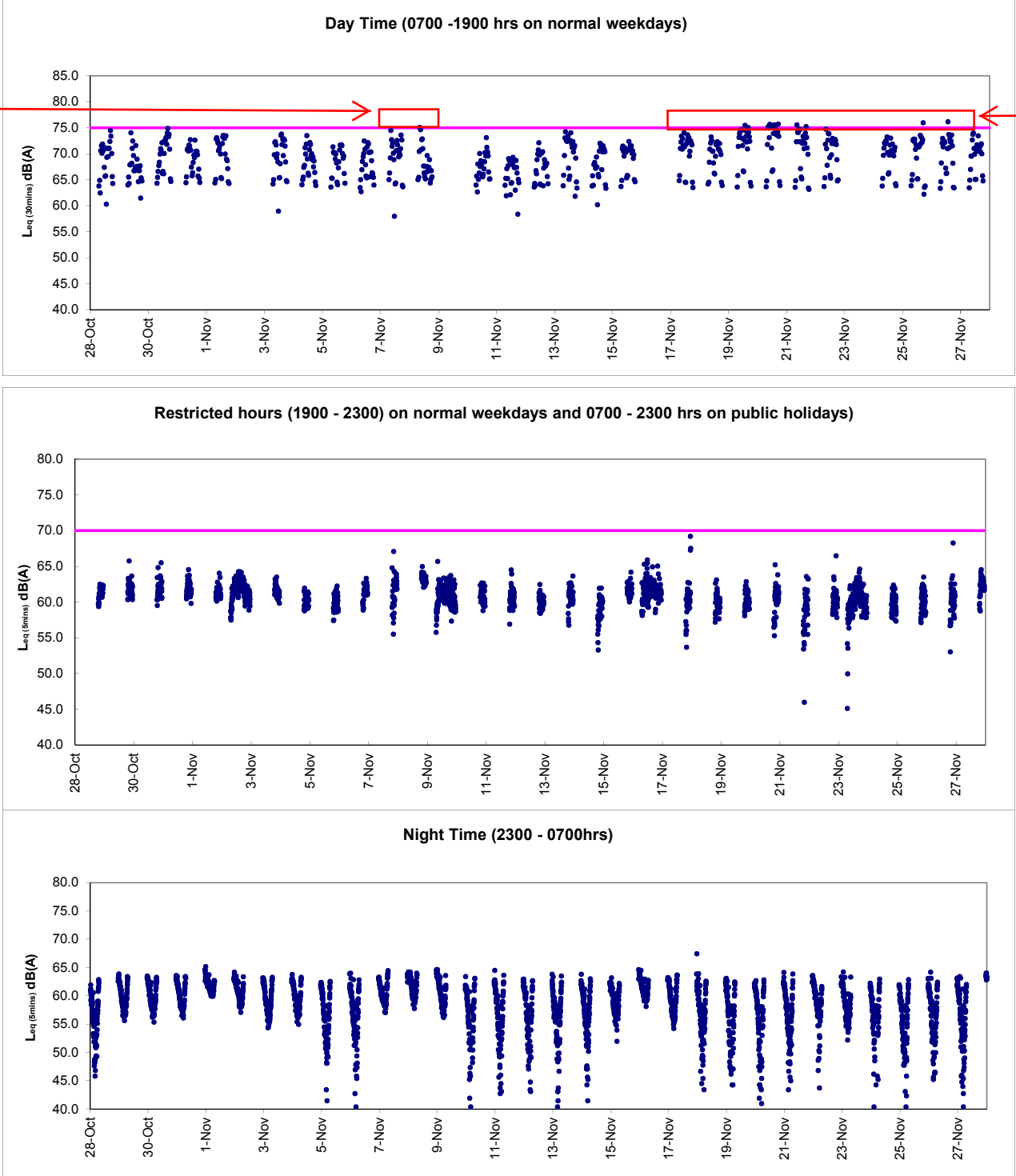

After checking with contractor HY/2009/19, sheet piling and socket H-piling were conducted during the recorded period, contractor mitigation measures including provision of temporary noise barrier was implemented. In view of the exceedance was non-continuous, the exceedances are considered to be non-Project related and contributed by nearby the IEC

After checking with contractor HY/2009/19, sheet piling, socket H-piling and breaking of U-Beam were conducted during the recorded period, contractor mitigation measures including provision of temporary noise barrier were implemented while chilling system pipe work installation works (hammering and welding works) was observed conducting at the roof top of Hong Kong Electric Centre from 17 Nov 2014 to 28 Nov 2014. As such, the exceedances were considered to be non-Project related and contributed by the pipe work installation works at Hong Kong Electric Centre.



Graphic Presentation of Real Time Noise Monitoring Result (RTN3-Yu Lee Mo Fan Memorial School)

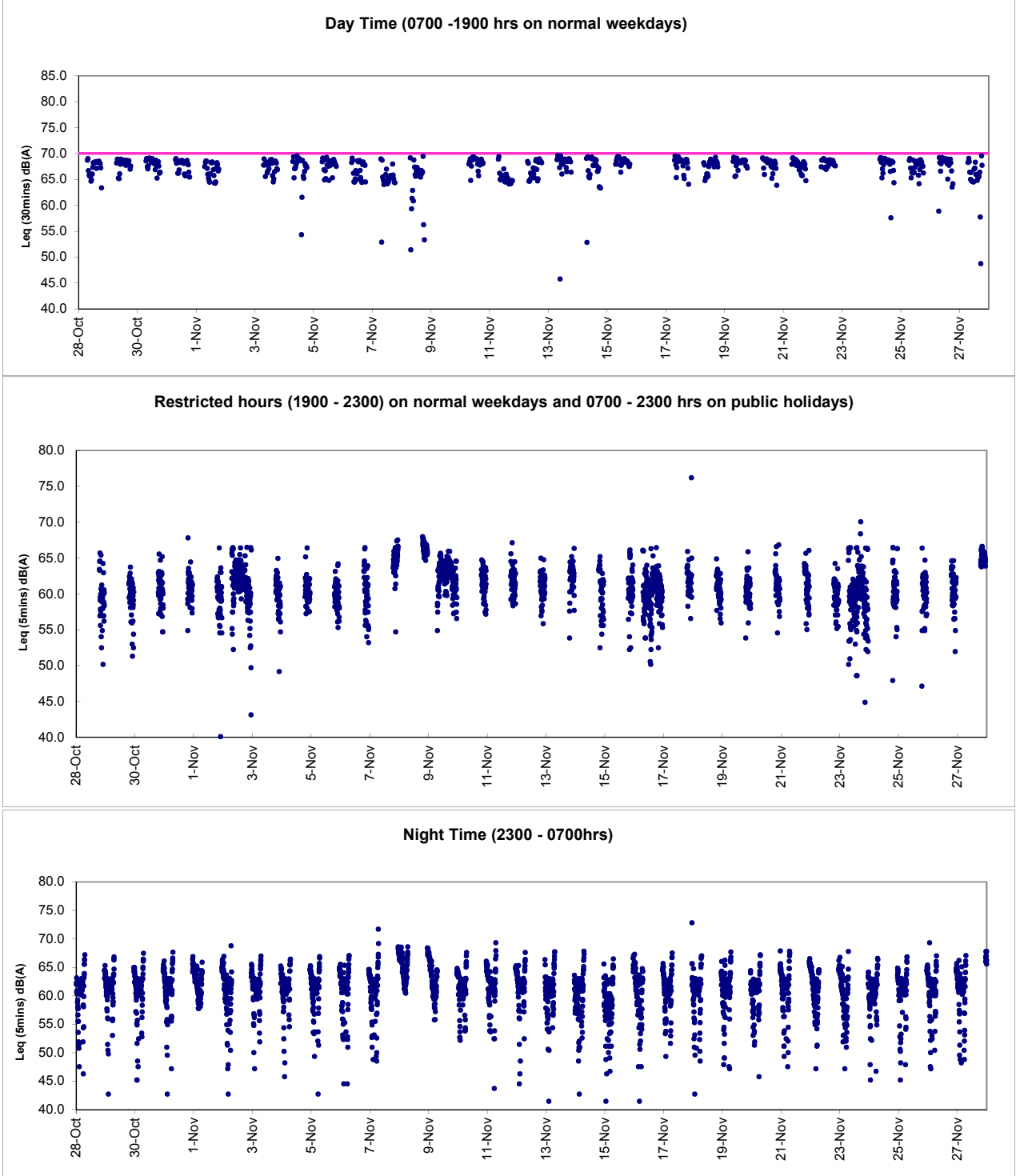



Graphic Presentation of Real Time Noise Monitoring Result (RTN4-Causeway Bay Community Centre)

